

# ***RESULTADO DO REGIME GERAL DE PREVIDÊNCIA SOCIAL – RGPS***



***2016***

***Brasília, Janeiro de 2017***

# **ARRECADADAÇÃO LÍQUIDA, DESPESA COM BENEFÍCIOS E RESULTADO PREVIDENCIÁRIO**

## **URBANO**

## Arrecadação Líquida, Despesa com Benefícios e Resultado Previdenciário – **URBANO** Acumulado de Janeiro a Dezembro (2003 a 2016) – Em R\$ Bilhões de Dezembro/2016 (INPC)

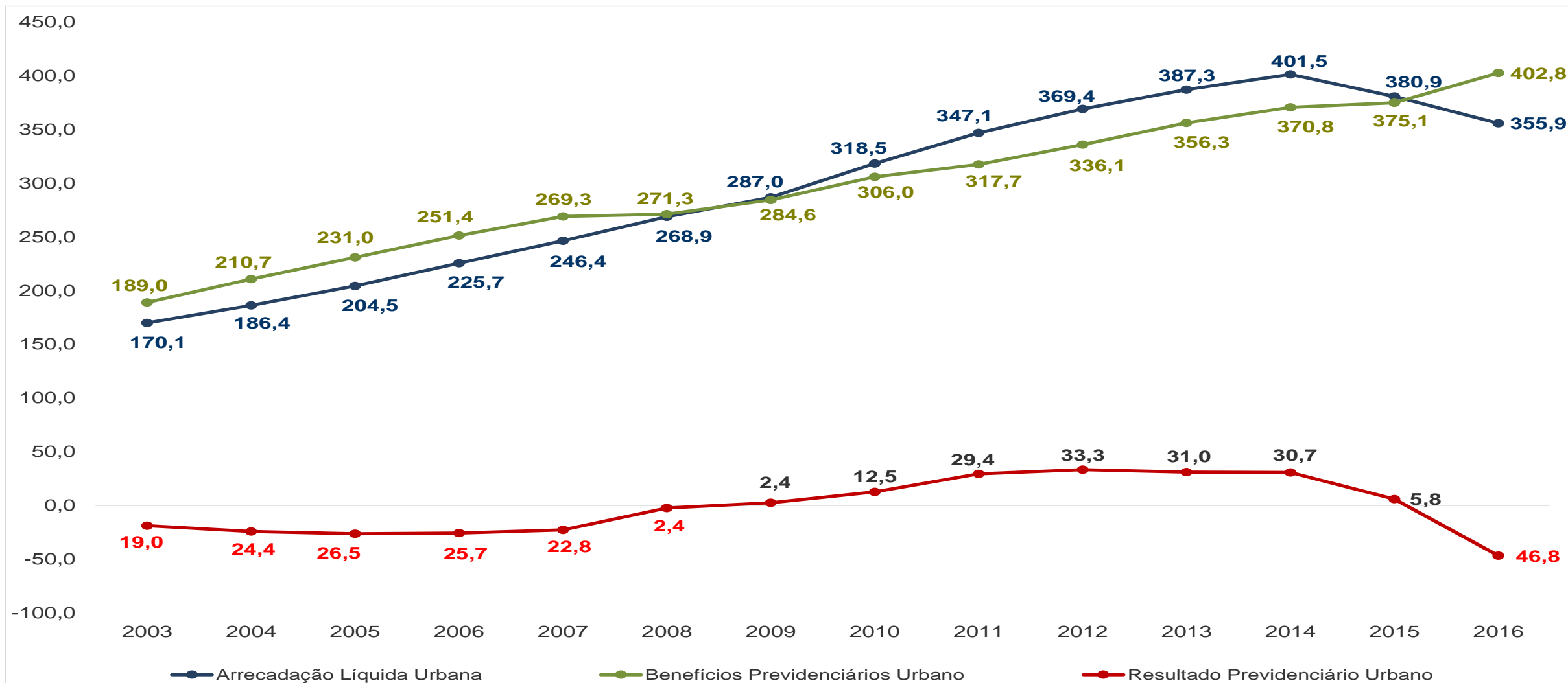

Fonte: Fluxo de Caixa INSS; Informar/DATAPREV.

Elaboração: SPPS/MPS.

Nota: De 2011 a 2015, ocorreu superávit na área urbana; Em 2016, ocorreu déficit.

## Arrecadação Líquida, Despesa com Benefícios e Resultado Previdenciário – **URBANO** Acumulado de Janeiro a Dezembro (2003 a 2016) – Em R\$ Bilhões nominais

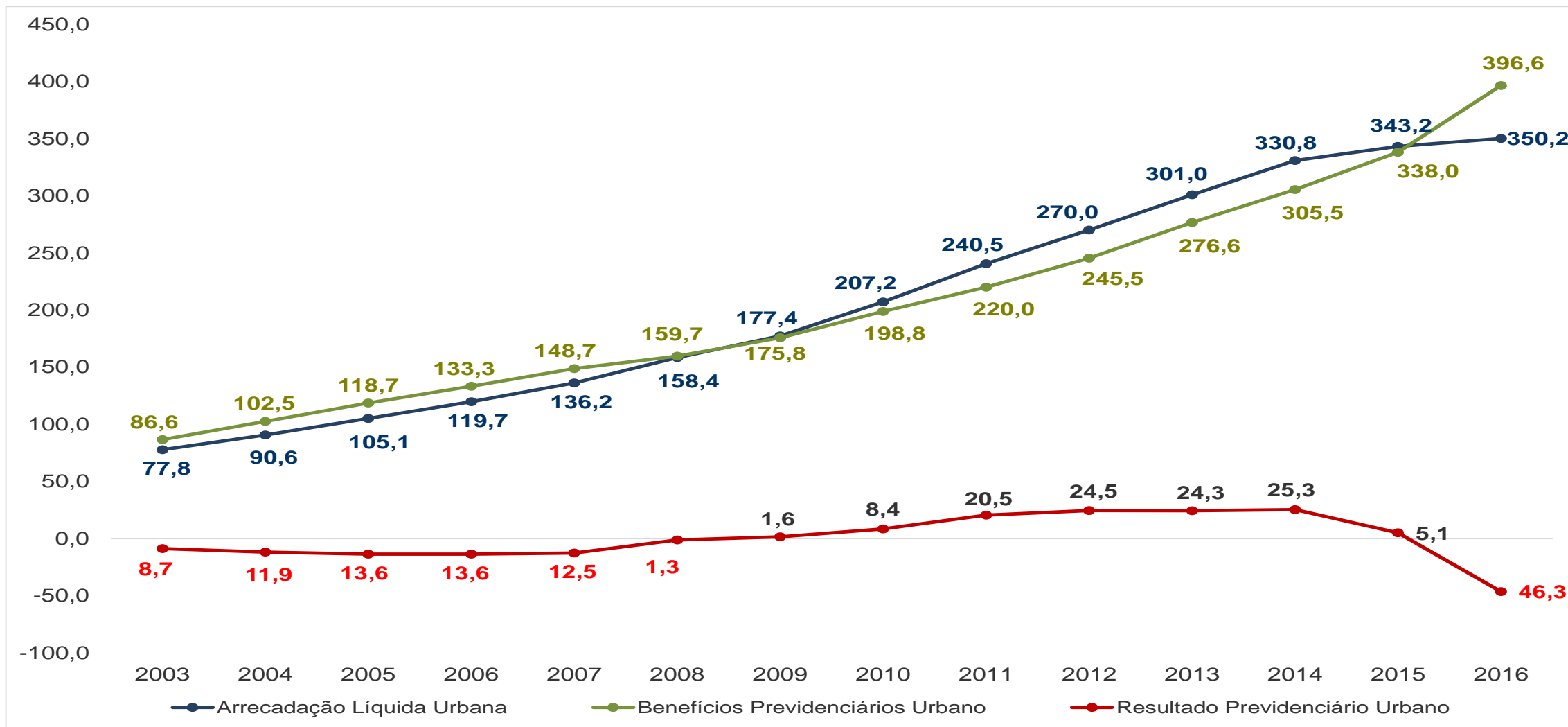

Fonte: Fluxo de Caixa INSS; Informar/DATAPREV.

Elaboração: SPPS/MPS.

Nota: De 2011 a 2015, ocorreu superávit na área urbana; Em 2016, ocorreu déficit.

Arrecadação Líquida, Despesa com Benefícios e Resultado Previdenciário em relação ao PIB (Em %) –  
2003 a 2016 – **URBANO**

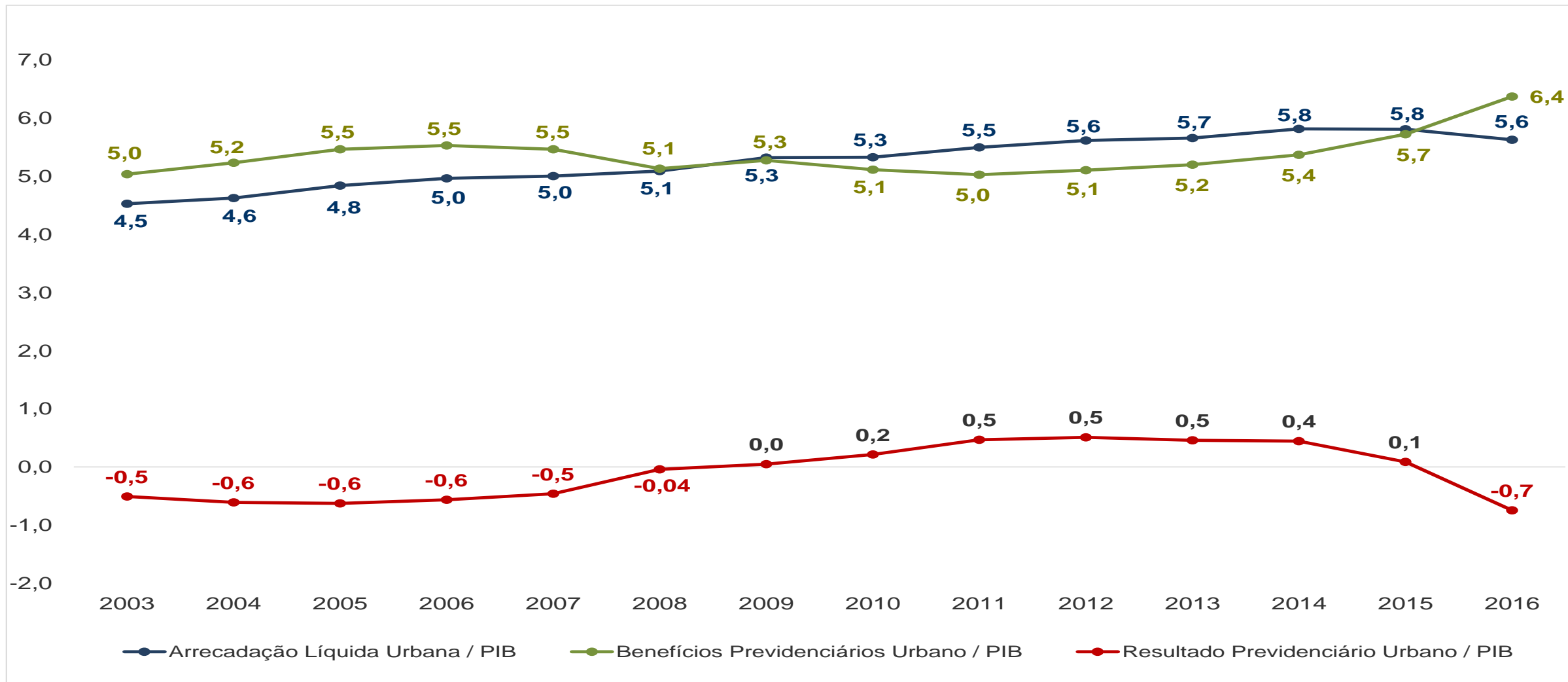

Nota: PIB 2016 estimado de acordo com a Grade de Parâmetros da SPE/MF de 11/2016.

Fonte: Fluxo de Caixa INSS; Informar/DATAPREV.– Elaboração: SPPS/MPS.

Nota: De 2003 a 2008 e em 2016, ocorreu déficit na área urbana. De 2009 a 2015, ocorreu superávit na área urbana;

**Arrecadação Líquida, Despesa com Benefícios e Resultado Previdenciário – URBANO**  
**Dezembro/2015, Novembro e Dezembro de 2016 e Acumulado no ano (2015 e 2016) – Em R\$ milhões de dezembro/2016 (INPC)**

Item	dez/15	nov/16	dez/16	Var. %	Var. %	Acumulado no ano		Var. %
	(A)	(B)	(C)	(C/B)	(C/A)	2015	2016	
<b>1. Arrecadação Líquida Urbana Total</b>	<b>51.115,9</b>	<b>27.983,1</b>	<b>46.032,6</b>	<b>64,5</b>	<b>(9,9)</b>	<b>380.882,5</b>	<b>355.944,0</b>	<b>(6,5)</b>
1.1 Arrecadação Urbana	44.512,4	27.014,2	44.919,9	66,3	0,9	352.638,8	337.955,2	(4,2)
1.2 Comprev	4,8	-	-	-	(100,0)	46,0	1,4	(97,0)
1.3 Compensação Desoneração da Folha de Pagamento	6.598,7	968,9	1.112,8	14,9	(83,1)	28.197,7	17.987,4	(36,2)
<b>2. Renúncias Previdenciárias</b>	<b>5.013,0</b>	<b>2.987,7</b>	<b>4.842,3</b>	<b>62,1</b>	<b>(3,4)</b>	<b>38.697,8</b>	<b>36.768,4</b>	<b>(5,0)</b>
2.1 Simples Nacional	3.165,4	1.933,6	3.058,2	58,2	(3,4)	24.951,9	23.529,7	(5,7)
2.2 Entidades Filantrópicas	1.684,9	891,6	1.627,8	82,6	(3,4)	11.878,0	11.205,3	(5,7)
2.3 Microempreendedor Individual - MEI	131,4	125,1	127,0	1,5	(3,4)	1.560,8	1.470,1	(5,8)
2.4 Outros	31,3	37,4	29,3	(21,7)	(6,3)	307,1	563,3	83,4
<b>3. Despesa com Benefícios Previdenciários Urbano Total</b>	<b>38.970,5</b>	<b>35.840,1</b>	<b>43.300,8</b>	<b>20,8</b>	<b>11,1</b>	<b>375.055,0</b>	<b>402.783,3</b>	<b>7,4</b>
3.1 Benefício Previdenciário Urbano	38.618,9	32.319,5	42.353,9	31,0	9,7	365.038,2	391.362,9	7,2
3.2 Passivo Judicial Urbano	116,8	3.353,7	648,3	(80,7)	454,9	8.069,6	9.045,6	12,1
3.3 Comprev	234,7	166,9	298,6	78,9	27,2	1.947,2	2.374,8	22,0
<b>4. Resultado Previdenciário e Renúncias (1 + 2 - 3)</b>	<b>17.158,4</b>	<b>(4.869,4)</b>	<b>7.574,1</b>	<b>(255,5)</b>	<b>(55,9)</b>	<b>44.525,3</b>	<b>(10.070,8)</b>	<b>(122,6)</b>
<b>5. Resultado Previdenciário (1 - 3)</b>	<b>12.145,4</b>	<b>(7.857,0)</b>	<b>2.731,8</b>	<b>(134,8)</b>	<b>(77,5)</b>	<b>5.827,5</b>	<b>(46.839,2)</b>	<b>(903,8)</b>

**Arrecadação Líquida, Despesa com Benefícios e Resultado Previdenciário – URBANO**  
**Dezembro/2015, Novembro e Dezembro de 2016 e Acumulado no ano (2015 e 2016) – Em R\$ milhões nominais**

Item	dez/15	nov/16	dez/16	Var. %	Var. %	Acumulado no ano		Var. %
	(A)	(B)	(C)	(C/B)	(C/A)	2015	2016	(B/A)
<b>1. Arrecadação Líquida Urbana Total</b>	<b>47.960,1</b>	<b>27.943,9</b>	<b>46.032,6</b>	<b>64,7</b>	<b>(4,0)</b>	<b>343.190,7</b>	<b>350.217,0</b>	<b>2,0</b>
1.1 Arrecadação Líquida Urbana	41.764,3	26.976,4	44.919,9	66,5	7,6	317.741,8	332.622,3	4,7
1.2 Compreov	4,5	-	-	-	(100,0)	41,9	1,3	(96,8)
1.3 Compensação Desoneração da Folha de Pagamento	6.191,3	967,5	1.112,8	15,0	(82,0)	25.407,0	17.593,3	(30,8)
<b>2. Renúncias Previdenciárias</b>	<b>4.703,5</b>	<b>2.983,5</b>	<b>4.842,3</b>	<b>62,3</b>	<b>3,0</b>	<b>34.890,8</b>	<b>36.196,8</b>	<b>3,7</b>
2.1 Simples Nacional	2.970,0	1.930,9	3.058,2	58,4	3,0	22.494,6	23.162,9	3,0
2.2 Entidades Filantrópicas	1.580,9	890,3	1.627,8	82,8	3,0	10.715,0	11.033,4	3,0
2.3 Microempreendedor Individual - MEI	123,3	124,9	127,0	1,6	3,0	1.404,1	1.445,9	3,0
2.4 Outros	29,3	37,4	29,3	(21,6)	(0,1)	277,0	554,7	100,2
<b>3. Despesa com Benefícios Previdenciários Urbano Total</b>	<b>36.564,5</b>	<b>35.790,0</b>	<b>43.300,8</b>	<b>21,0</b>	<b>18,4</b>	<b>338.049,3</b>	<b>396.561,0</b>	<b>17,3</b>
3.1 Benefício Previdenciário Urbano	36.234,7	32.274,3	42.353,9	31,2	16,9	328.960,9	385.276,5	17,1
3.2 Passivo Judicial Urbano	109,6	3.349,0	648,3	(80,6)	491,4	7.335,2	8.945,2	21,9
3.3 Compreov	220,2	166,7	298,6	79,2	35,6	1.753,2	2.339,3	33,4
<b>4. Resultado Previdenciário e Renúncias (1 + 2 - 3)</b>	<b>16.099,0</b>	<b>(4.862,6)</b>	<b>7.574,1</b>	<b>(255,8)</b>	<b>(53,0)</b>	<b>40.032,2</b>	<b>(10.147,2)</b>	<b>(125,3)</b>
<b>5. Resultado Previdenciário (1 - 3)</b>	<b>11.395,6</b>	<b>(7.846,1)</b>	<b>2.731,8</b>	<b>(134,8)</b>	<b>(76,0)</b>	<b>5.141,4</b>	<b>(46.344,0)</b>	<b>(1.001,4)</b>

# **ARRECADAÇÃO LÍQUIDA, DESPESA COM BENEFÍCIOS E RESULTADO PREVIDENCIÁRIO**

## **RURAL**



### Arrecadação Líquida, Despesa com Benefícios e Resultado Previdenciário – **RURAL** Acumulado de Janeiro a Dezembro (2003 a 2016) – Em R\$ Bilhões de dezembro/2016 (INPC)

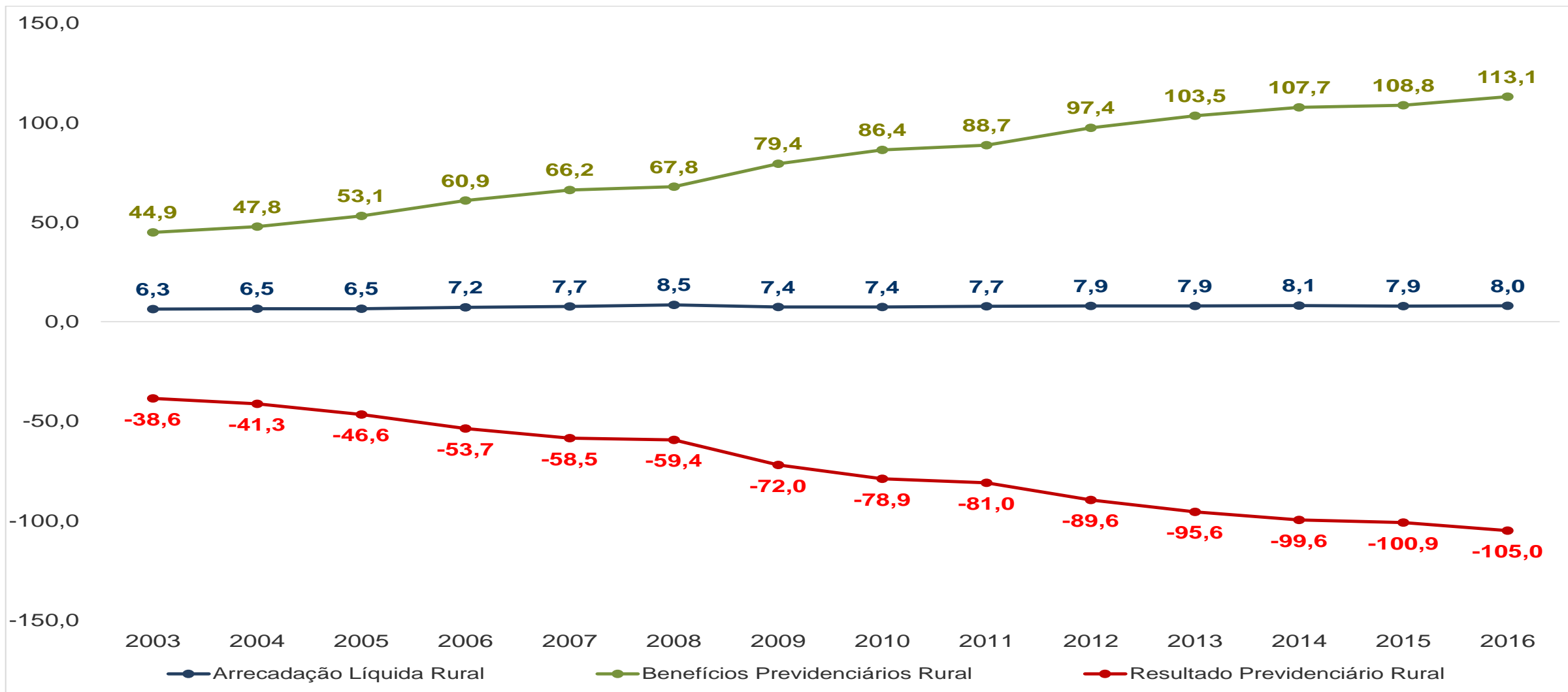

Fonte: Fluxo de Caixa INSS; Informar/DATAPREV.  
Elaboração: SPPS/MPS.

### Arrecadação Líquida, Despesa com Benefícios e Resultado Previdenciário – **RURAL** Acumulado de Janeiro a Dezembro (2003 a 2016) – Em R\$ Bilhões nominais

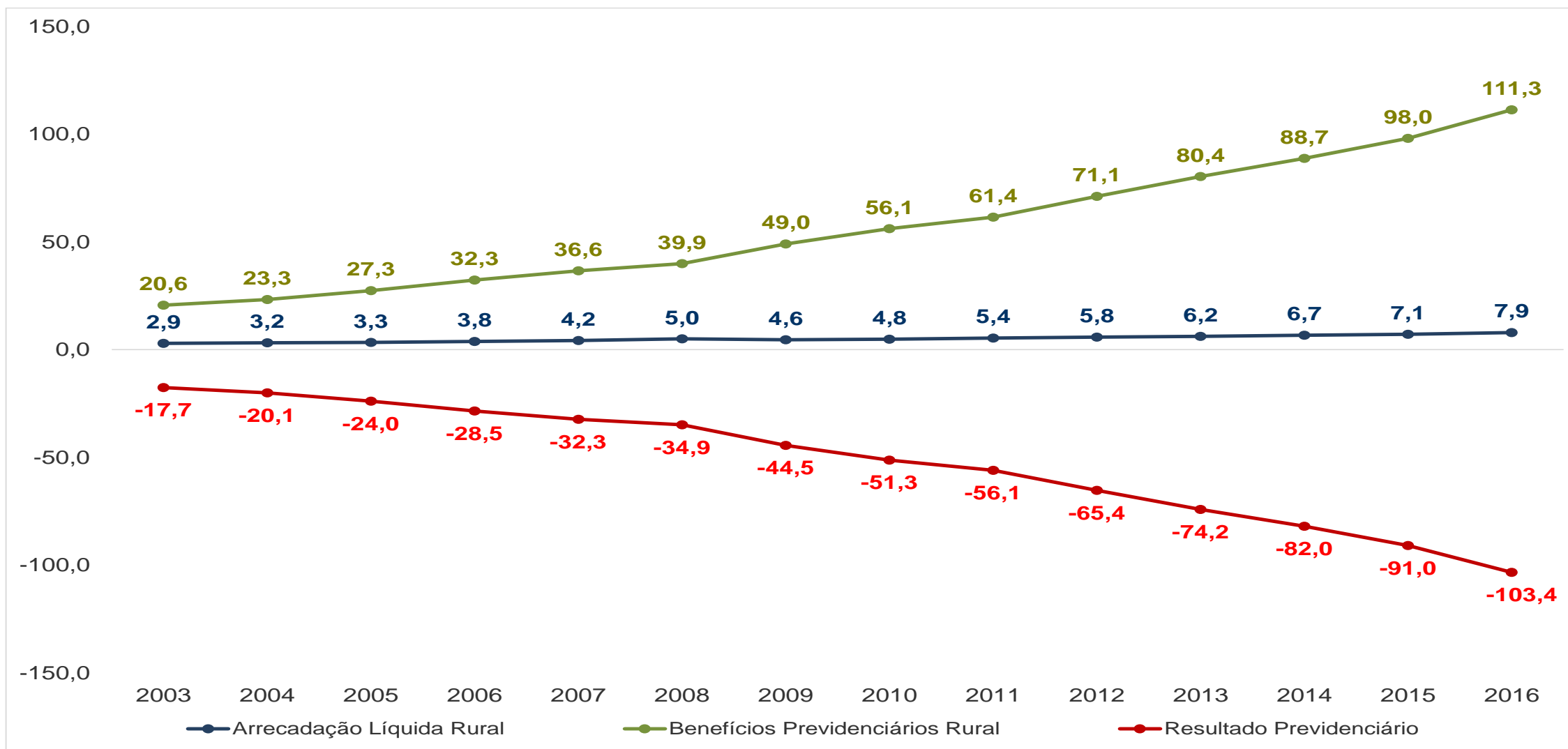

Fonte: Fluxo de Caixa INSS; Informar/DATAPREV.

Elaboração: SPPS/MPS.

### Arrecadação Líquida, Despesa com Benefícios e Resultado Previdenciário em relação ao PIB (Em %) – 2003 a 2016 – RURAL

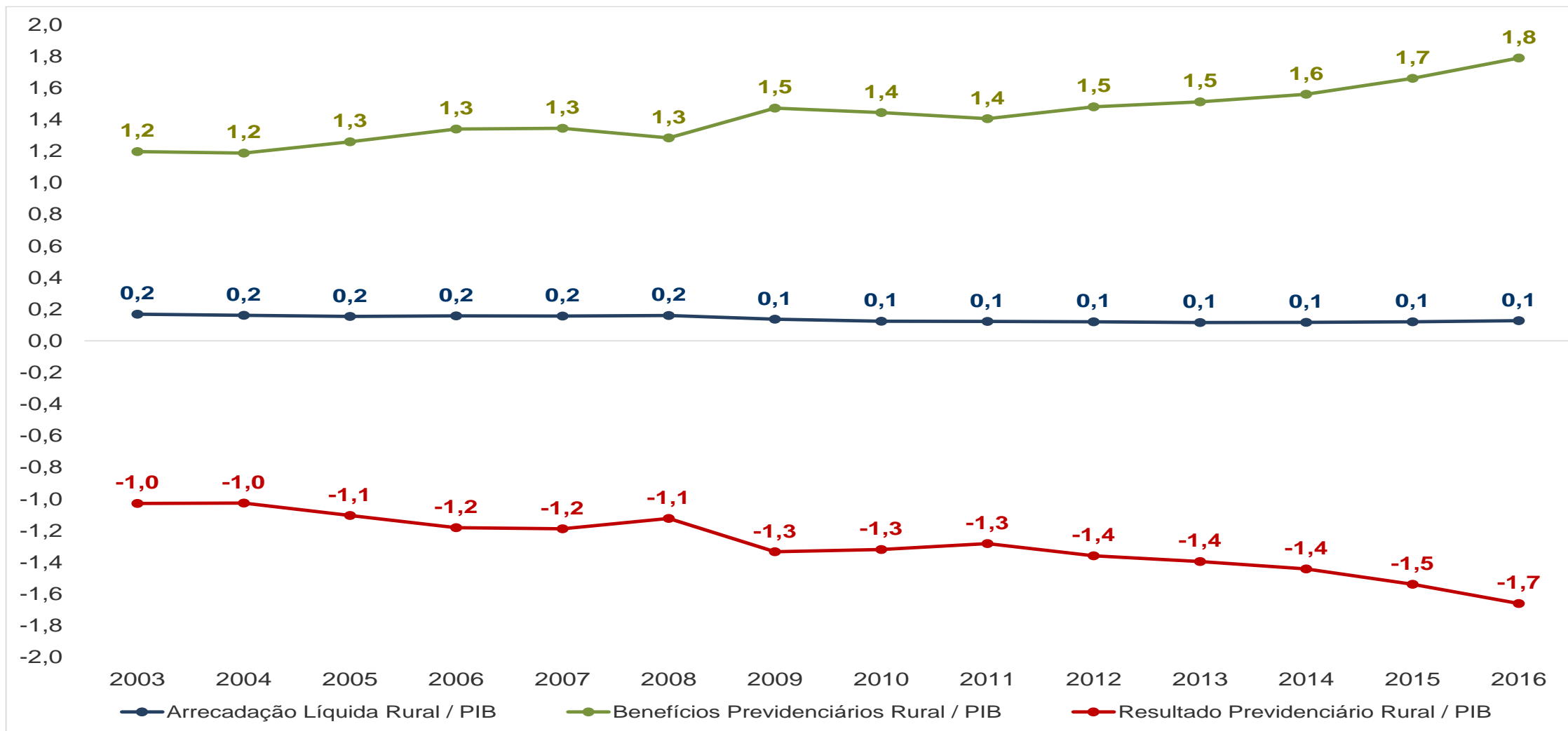

Nota: PIB 2016 estimado de acordo com a Grade de Parâmetros da SPE/MF de 11/2016.

Fonte: Fluxo de Caixa INSS; Informar/DATAPREV. Elaboração: SPPS/MPS.

**Arrecadação Líquida, Despesa com Benefícios e Resultado Previdenciário – RURAL**

**Dezembro/2015, Novembro e Dezembro de 2016 e Acumulado no ano (2015 e 2016) – Em R\$ milhões de dezembro/2016 (INPC)**

Item	dez/15	nov/16	dez/16	Var. %	Var. %	Acumulado no ano		Var. %
	(A)	(B)	(C)	(C/B)	(C/A)	2015	2016	
<b>1. Arrecadação Líquida Rural</b>	783,7	620,4	776,9	25,2	(0,9)	7.858,9	8.049,9	2,4
<b>2. Renúncias Previdenciárias</b>	470,1	472,9	536,4	13,4	14,1	6.605,2	7.343,6	11,2
2.1 Exportação da Produção Rural - EC nº 33	470,1	472,9	536,4	13,4	14,1	6.605,2	7.343,6	11,2
<b>3. Despesa com Benefícios Previdenciários Rural Total</b>	9.687,1	11.756,2	10.380,6	(11,7)	7,2	108.803,5	113.079,8	3,9
3.1 Benefício Rural	9.657,9	10.651,0	10.224,1	(4,0)	5,9	106.291,5	110.399,2	3,9
3.2 Passivo Judicial Rural	29,2	1.105,2	156,5	(85,8)	435,6	2.512,1	2.680,6	6,7
<b>4. Resultado Previdenciário e Renúncias (1 + 2 - 3)</b>	(8.433,3)	(10.662,9)	(9.067,4)	(15,0)	7,5	(94.339,4)	(97.686,3)	3,5
<b>5. Resultado Previdenciário (1 - 3)</b>	(8.903,4)	(11.135,9)	(9.603,7)	(13,8)	7,9	(100.944,6)	(105.029,9)	4,0

**Arrecadação Líquida, Despesa com Benefícios e Resultado Previdenciário – RURAL**  
**Dezembro/2015, Novembro e Dezembro de 2016 e Acumulado no ano (2015 e 2016) – Em R\$ milhões nominais**

Item	dez/15	nov/16	dez/16	Var. %	Var. %	Acumulado no ano		Var. %
	(A)	(B)	(C)	(C/B)	(C/A)	2015	2016	
<b>1. Arrecadação Líquida Rural</b>	735,3	619,5	776,9	25,4	5,7	7.081,3	7.920,3	11,8
<b>2. Renúncias Previdenciárias</b>	441,1	472,3	536,4	13,6	21,6	5.940,7	7.223,8	21,6
2.1 Exportação da Produção Rural - EC nº 33	441,1	472,3	536,4	13,6	21,6	5.940,7	7.223,8	21,6
<b>3. Despesa com Benefícios Previdenciários Rural Total</b>	<b>9.089,1</b>	<b>11.739,8</b>	<b>10.380,6</b>	<b>(11,6)</b>	<b>14,2</b>	<b>98.040,8</b>	<b>111.310,3</b>	<b>13,5</b>
3.1 Benefício Rural	9.061,6	10.636,1	10.224,1	(3,9)	12,8	95.754,2	108.658,7	13,5
3.2 Passivo Judicial Rural	27,4	1.103,7	156,5	(85,8)	470,8	2.286,5	2.651,6	16,0
<b>4. Resultado Previdenciário e Renúncias (1 + 2 - 3)</b>	<b>(7.912,7)</b>	<b>(10.648,0)</b>	<b>(9.067,4)</b>	<b>(14,8)</b>	<b>14,6</b>	<b>(85.018,8)</b>	<b>(96.166,1)</b>	<b>13,1</b>
<b>5. Resultado Previdenciário (1 - 3)</b>	<b>(8.353,8)</b>	<b>(11.120,3)</b>	<b>(9.603,7)</b>	<b>(13,6)</b>	<b>15,0</b>	<b>(90.959,5)</b>	<b>(103.389,9)</b>	<b>13,7</b>

# RESULTADO DO RGPS

### Arrecadação Líquida, Despesa com Benefícios e Resultado Previdenciário Acumulado de Janeiro a Dezembro (2003 a 2016) – Em R\$ Bilhões de dezembro/2016 (INPC)

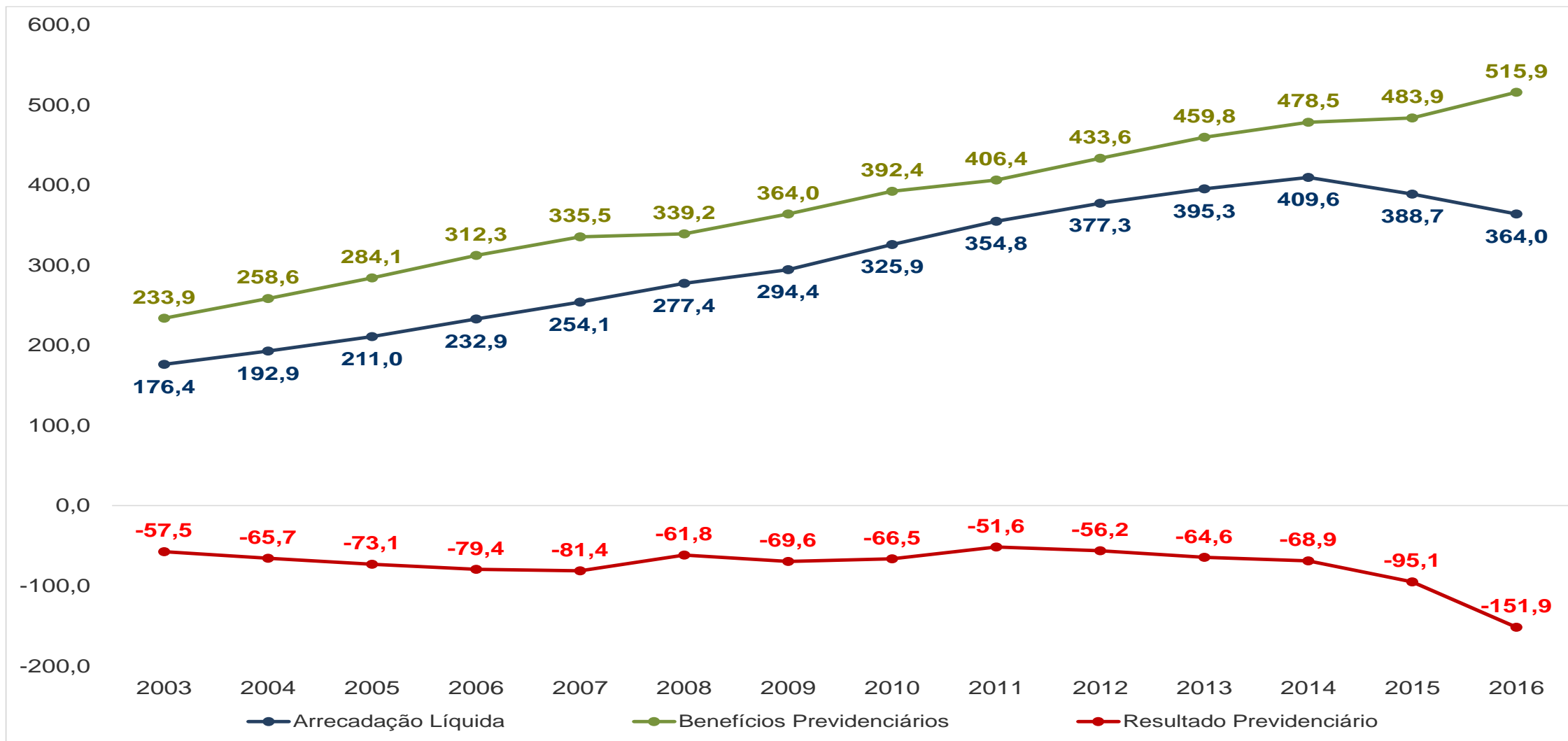

Fonte: Fluxo de Caixa INSS; Informar/DATAPREV.  
Elaboração: SPPS/MPS.

### Arrecadação Líquida, Despesa com Benefícios e Resultado Previdenciário Acumulado de Janeiro a Dezembro (2011 a 2016) – Em R\$ Bilhões nominais

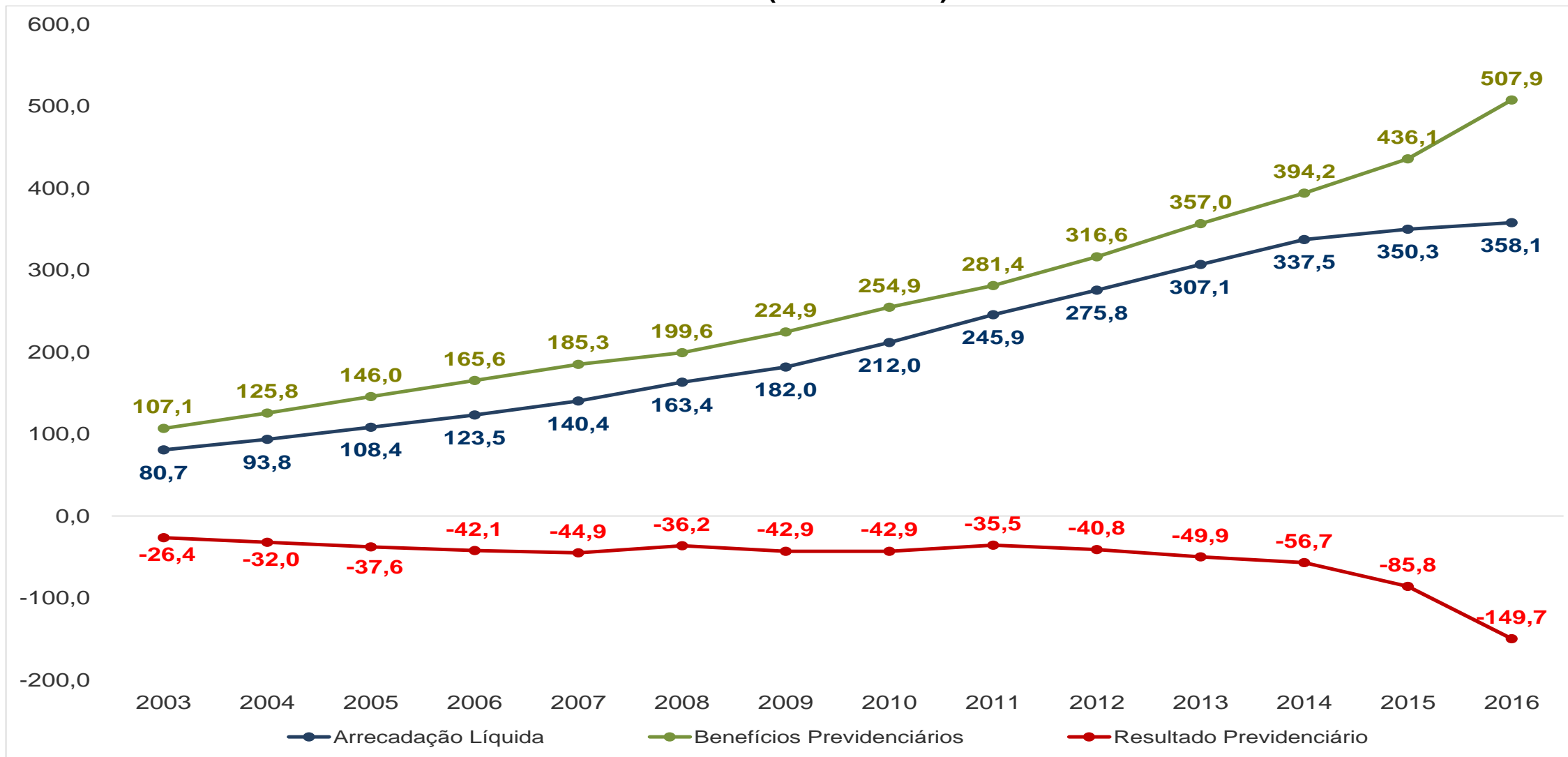

Fonte: Fluxo de Caixa INSS; Informar/DATAPREV.  
Elaboração: SPPS/MPS.



### Arrecadação Líquida, Despesa com Benefícios e Resultado Previdenciário em relação ao PIB (Em %) – 2003 a 2016

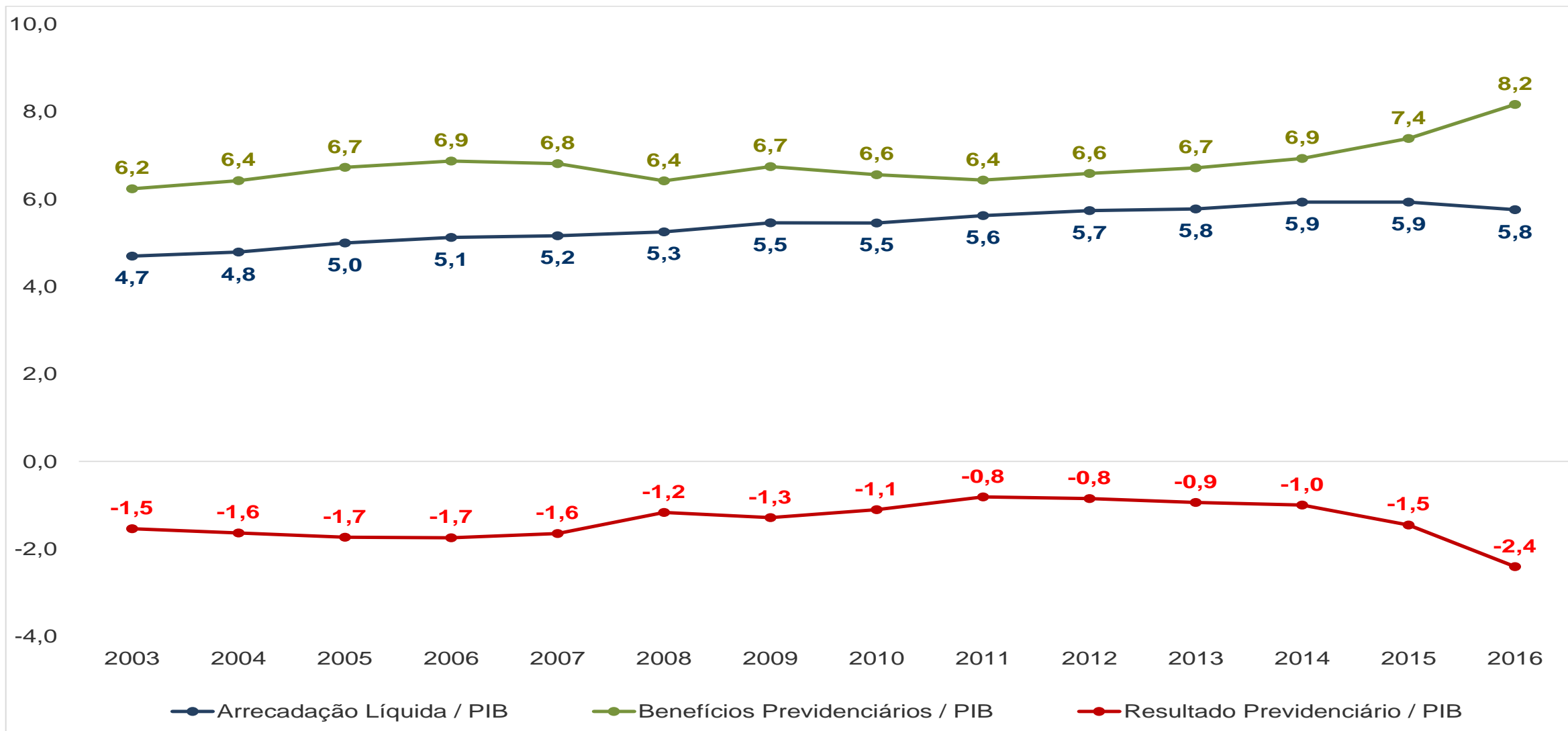

Nota: PIB 2016 estimado de acordo com a Grade de Parâmetros da SPE/MF de 11/2016.

Fonte: Fluxo de Caixa INSS; Informar/DATAPREV. Elaboração: SPPS/MPS.

## RESULTADO DO RGPS – Em R\$ milhões de Dezembro de 2016 (INPC)

Item	dez/15	nov/16	dez/16	Var. %	Var. %	Acumulado no ano		Var. %
	( A )	( B )	( C )	( C / B )	( C / A )	2015	2016	
<b>1. Arrecadação Líquida Total</b>	<b>51.899,6</b>	<b>28.603,4</b>	<b>46.809,5</b>	<b>63,6</b>	<b>(9,8)</b>	<b>388.741,3</b>	<b>363.993,9</b>	<b>(6,4)</b>
1.1 Arrecadação Líquida Urbana	44.512,4	27.014,2	44.919,9	66,3	0,9	352.638,8	337.955,2	(4,2)
1.2 Arrecadação Líquida Rural	783,7	620,4	776,9	25,2	(0,9)	7.858,9	8.049,9	2,4
1.3 Comprev	4,8	-	-	-	(100,0)	46,0	1,4	(97,0)
1.4 Compensação Desoneração da Folha de Pagamento	6.598,7	968,9	1.112,8	14,9	(83,1)	28.197,7	17.987,4	(36,2)
<b>2. Renúncias Previdenciárias</b>	<b>5.483,1</b>	<b>3.460,6</b>	<b>5.378,7</b>	<b>55,4</b>	<b>(1,9)</b>	<b>45.303,0</b>	<b>44.112,0</b>	<b>(2,6)</b>
2.1 Simples Nacional	3.165,4	1.933,6	3.058,2	58,2	(3,4)	24.951,9	23.529,7	(5,7)
2.2 Entidades Filantrópicas	1.684,9	891,6	1.627,8	82,6	(3,4)	11.878,0	11.205,3	(5,7)
2.3 Microempreendedor Individual - MEI	131,4	125,1	127,0	1,5	(3,4)	1.560,8	1.470,1	(5,8)
2.4 Exportação da Produção Rural - EC nº 33	470,1	472,9	536,4	13,4	14,1	6.605,2	7.343,6	11,2
2.5 Outros	31,3	37,4	29,3	(21,7)	(6,3)	307,1	563,3	83,4
<b>3. Despesa com Benefícios</b>	<b>48.657,6</b>	<b>47.596,4</b>	<b>53.681,4</b>	<b>12,8</b>	<b>10,3</b>	<b>483.858,5</b>	<b>515.863,0</b>	<b>6,6</b>
3.1 Benefícios Previdenciários	48.276,8	42.970,5	52.578,1	22,4	8,9	471.329,7	501.762,1	6,5
3.1.1 Urbano	38.618,9	32.319,5	42.353,9	31,0	9,7	365.038,2	391.362,9	7,2
3.1.2 Rural	9.657,9	10.651,0	10.224,1	(4,0)	5,9	106.291,5	110.399,2	3,9
3.2 Passivo Judicial	146,1	4.458,9	804,8	(82,0)	451,0	10.581,7	11.726,2	10,8
3.2.1 Urbano	116,8	3.353,7	648,3	(80,7)	454,9	8.069,6	9.045,6	12,1
3.2.2 Rural	29,2	1.105,2	156,5	(85,8)	435,6	2.512,1	2.680,6	6,7
3.3 Comprev	234,7	166,9	298,6	78,9	27,2	1.947,2	2.374,8	22,0
<b>4. Resultado Previdenciário e Renúncias (1 + 2 - 3)</b>	<b>8.725,1</b>	<b>(15.532,3)</b>	<b>(1.493,3)</b>	<b>(90,4)</b>	<b>(117,1)</b>	<b>(49.814,1)</b>	<b>(107.757,1)</b>	<b>116,3</b>
<b>5. Resultado Previdenciário (1 - 3)</b>	<b>3.242,0</b>	<b>(18.992,9)</b>	<b>(6.872,0)</b>	<b>(63,8)</b>	<b>(312,0)</b>	<b>(95.117,2)</b>	<b>(151.869,1)</b>	<b>59,7</b>

## RESULTADO DO RGPS – Em R\$ milhões nominais

Item	dez/15	nov/16	dez/16	Var. %	Var. %	Acumulado no ano		Var. %
	(A)	(B)	(C)	(C/B)	(C/A)	2015	2016	
<b>1. Arrecadação Líquida Total</b>	<b>48.695,4</b>	<b>28.563,4</b>	<b>46.809,5</b>	<b>63,9</b>	<b>(3,9)</b>	<b>350.272,0</b>	<b>358.137,3</b>	<b>2,2</b>
1.1 Arrecadação Líquida Urbana	41.764,3	26.976,4	44.919,9	66,5	7,6	317.741,8	332.622,3	4,7
1.2 Arrecadação Líquida Rural	735,3	619,5	776,9	25,4	5,7	7.081,3	7.920,3	11,8
1.3 Comprev	4,5	-	-	-	(100,0)	41,9	1,3	(96,8)
1.4 Compensação Desoneração da Folha de Pagamento	6.191,3	967,5	1.112,8	15,0	(82,0)	25.407,0	17.593,3	(30,8)
<b>2. Renúncias Previdenciárias</b>	<b>5.144,6</b>	<b>3.455,7</b>	<b>5.378,7</b>	<b>55,6</b>	<b>4,6</b>	<b>40.831,5</b>	<b>43.420,6</b>	<b>6,3</b>
2.1 Simples Nacional	2.970,0	1.930,9	3.058,2	58,4	3,0	22.494,6	23.162,9	3,0
2.2 Entidades Filantrópicas	1.580,9	890,3	1.627,8	82,8	3,0	10.715,0	11.033,4	3,0
2.3 Microempreendedor Individual - MEI	123,3	124,9	127,0	1,6	3,0	1.404,1	1.445,9	3,0
2.4 Exportação da Produção Rural - EC nº 33	441,1	472,3	536,4	13,6	21,6	5.940,7	7.223,8	21,6
2.5 Outros	29,3	37,4	29,3	(21,6)	(0,1)	277,0	554,7	100,2
<b>3. Despesa com Benefícios</b>	<b>45.653,6</b>	<b>47.529,8</b>	<b>53.681,4</b>	<b>12,9</b>	<b>17,6</b>	<b>436.090,1</b>	<b>507.871,3</b>	<b>16,5</b>
3.1 Benefícios Previdenciários	45.296,3	42.910,4	52.578,1	22,5	16,1	424.715,2	493.935,1	16,3
3.1.1 Urbano	36.234,7	32.274,3	42.353,9	31,2	16,9	328.960,9	385.276,5	17,1
3.1.2 Rural	9.061,6	10.636,1	10.224,1	(3,9)	12,8	95.754,2	108.658,7	13,5
3.2 Passivo Judicial	137,0	4.452,7	804,8	(81,9)	487,3	9.621,7	11.596,8	20,5
3.2.1 Urbano	109,6	3.349,0	648,3	(80,6)	491,4	7.335,2	8.945,2	21,9
3.2.2 Rural	27,4	1.103,7	156,5	(85,8)	470,8	2.286,5	2.651,6	16,0
3.3 Comprev	220,2	166,7	298,6	79,2	35,6	1.753,2	2.339,3	33,4
<b>4. Resultado Previdenciário e Renúncias (1 + 2 - 3)</b>	<b>8.186,4</b>	<b>(15.510,6)</b>	<b>(1.493,3)</b>	<b>(90,4)</b>	<b>(118,2)</b>	<b>(44.986,6)</b>	<b>(106.313,3)</b>	<b>136,3</b>
<b>5. Resultado Previdenciário (1 - 3)</b>	<b>3.041,8</b>	<b>(18.966,4)</b>	<b>(6.872,0)</b>	<b>(63,8)</b>	<b>(325,9)</b>	<b>(85.818,1)</b>	<b>(149.733,9)</b>	<b>74,5</b>

Fonte: Fluxo de Caixa INSS; Informar/DATAPREV.

Elaboração: SPPS/MPS.

# TENDÊNCIAS ARRECADAÇÃO, DESPESA E déficit

### Arrecadação Líquida e Despesa com Benefícios Previdenciários, nos últimos 25 meses – Em R\$ bilhões de dezembro/2016 - INPC –

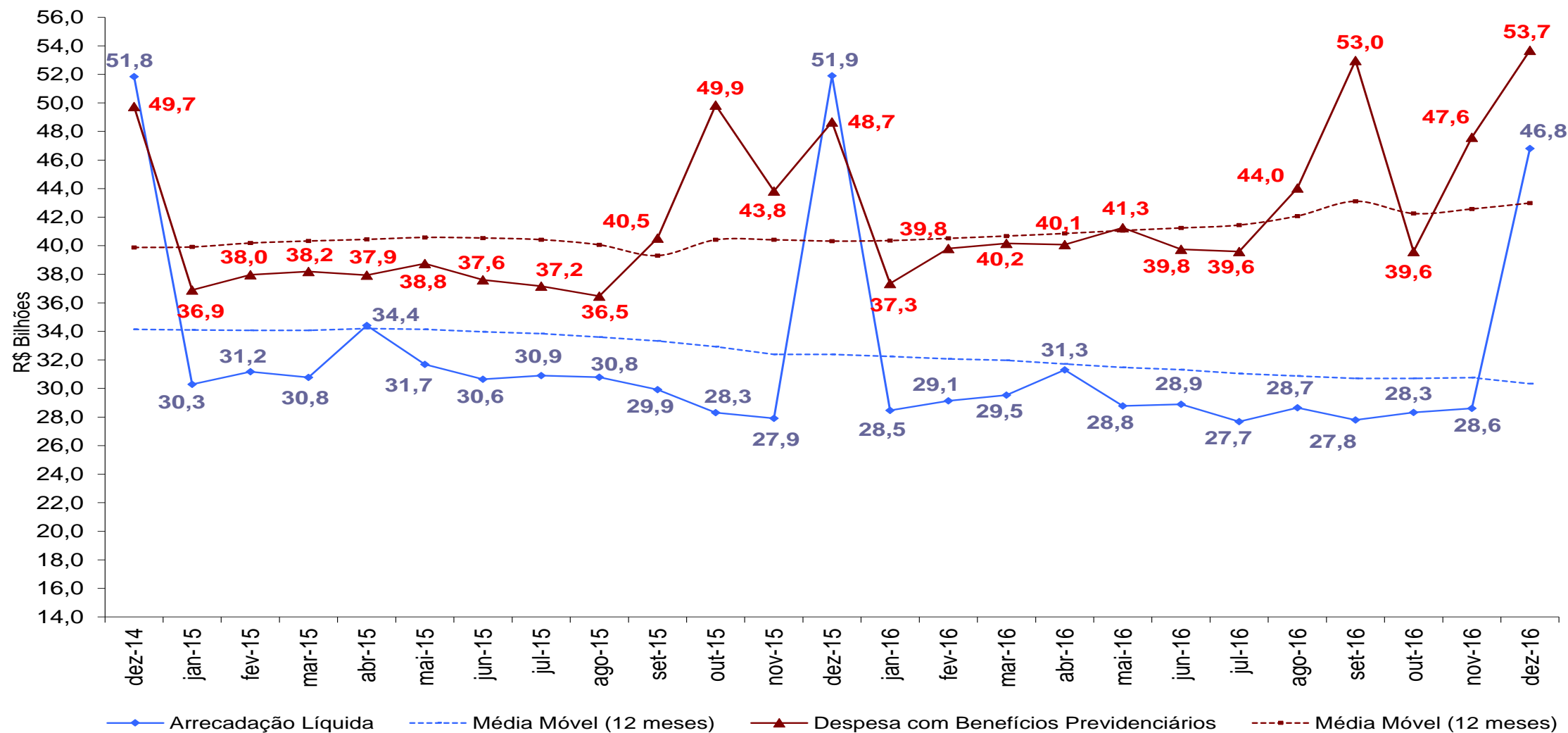

Fonte: Fluxo de Caixa INSS; Informar/DATAPREV.  
Elaboração: SPPS/MPS.

### Composição da Arrecadação Líquida

Arrecadação Corrente, Recuperação de Créditos e Transferência a Terceiros, nos últimos 25 meses –  
Em R\$ bilhões de dezembro/2016 - INPC

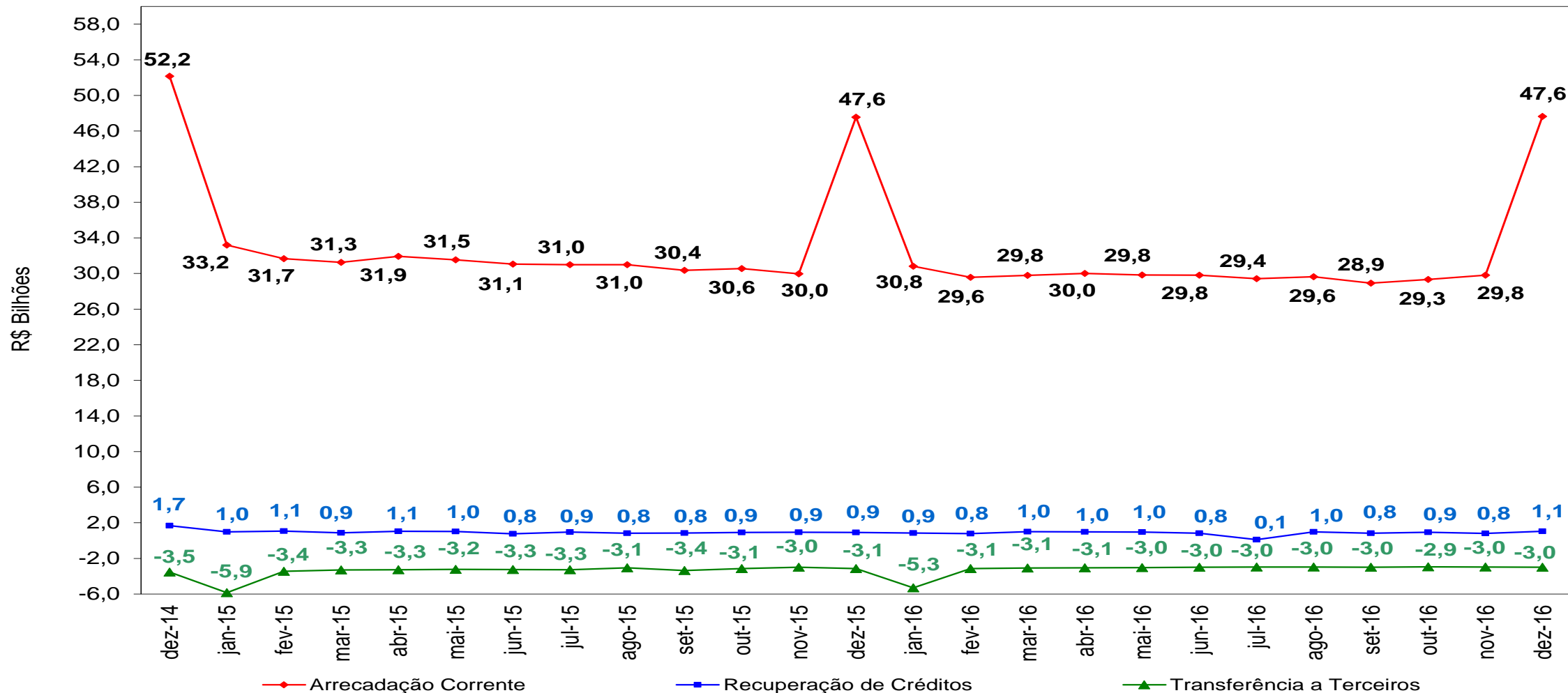

## Composição da Despesa com Benefícios Previdenciários

Benefícios Pagos pelo INSS e Sentenças Judiciais nos últimos 25 meses – Em R\$ bilhões de dezembro/2016 (INPC)

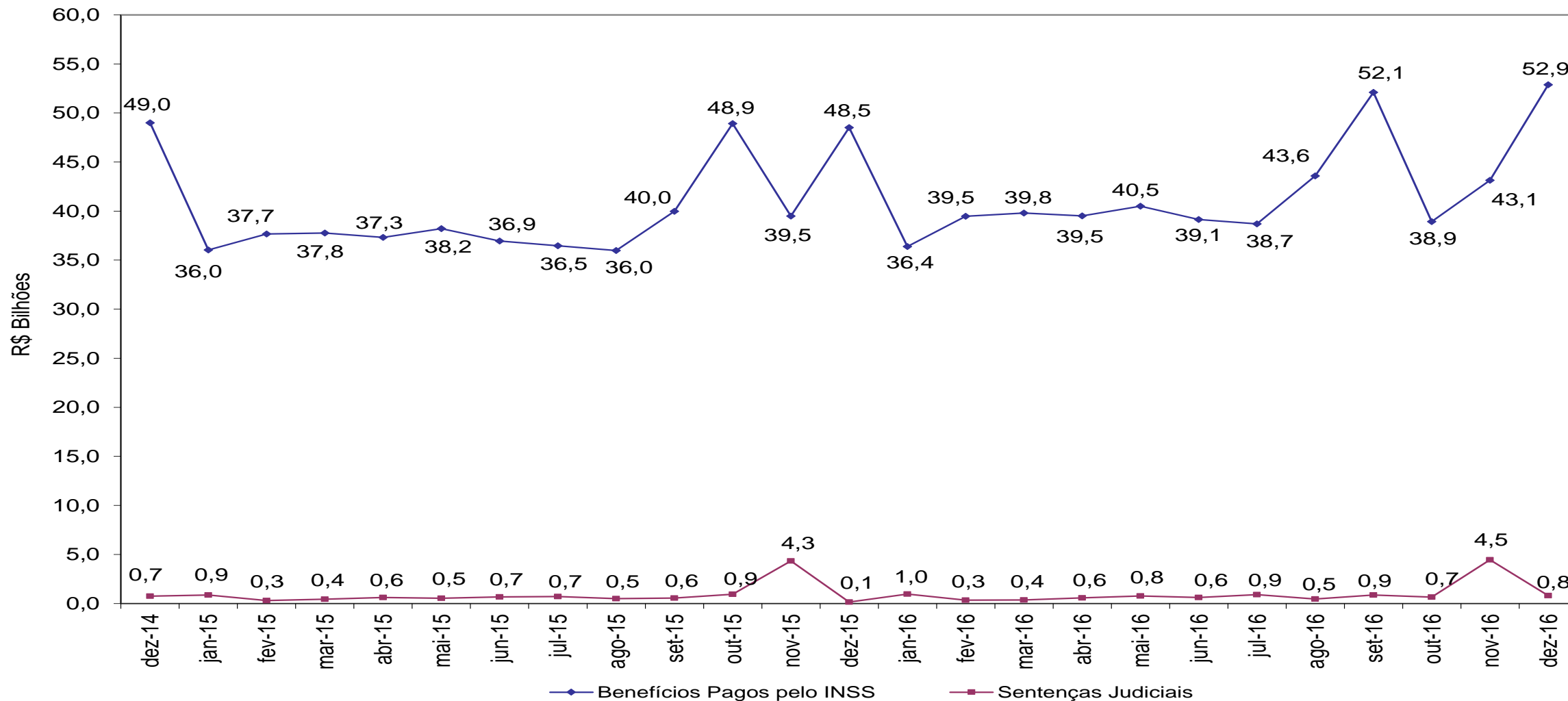

Fonte: Fluxo de Caixa INSS; Informar/DATAPREV.

Elaboração: SPPS/MPS.

### Resultado da Previdência Social – nos últimos 25 meses Em R\$ bilhões de dezembro/2016 - INPC

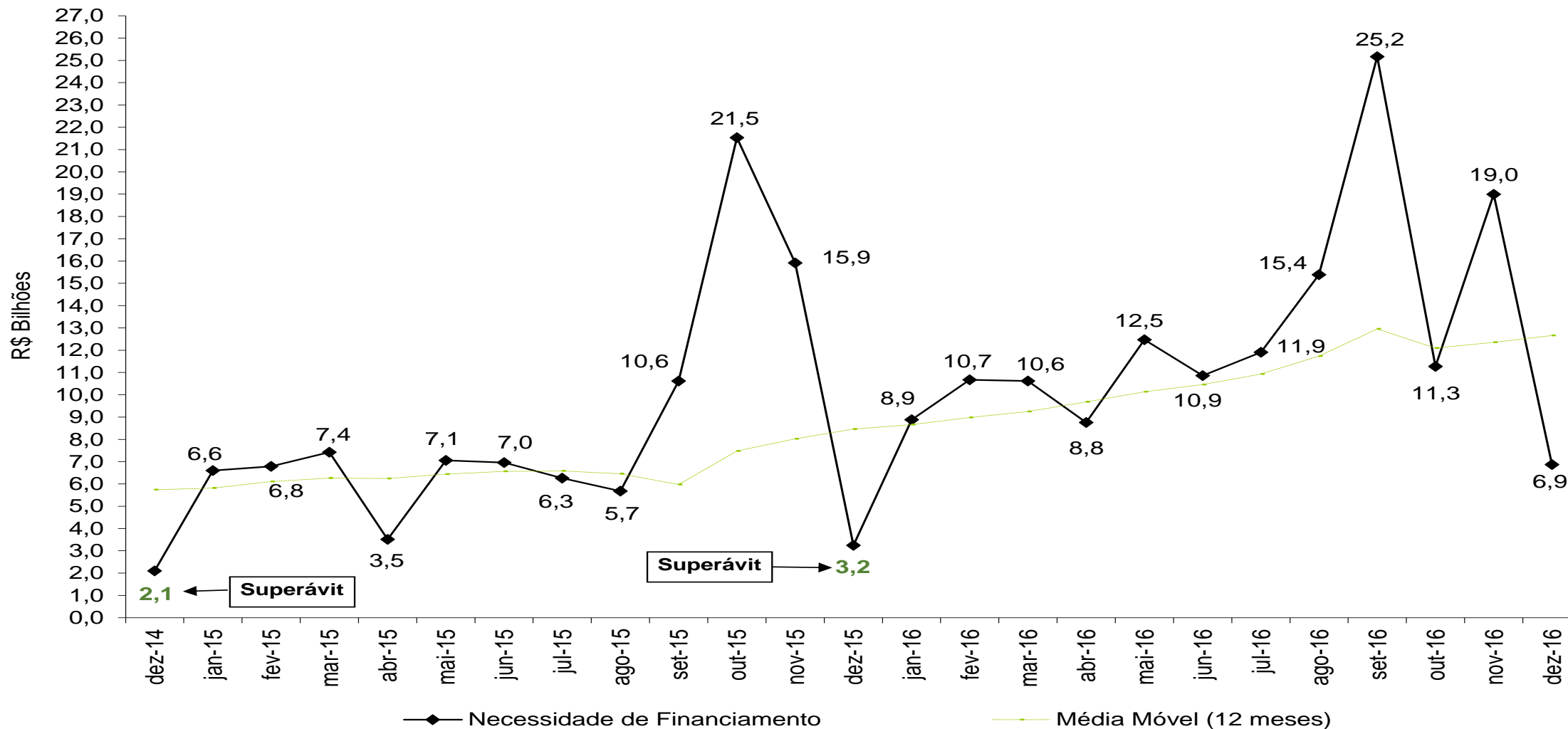



### Resultado do RGPS por Clientela – Média móvel de 12 meses (dezembro/2001 a dezembro/2016) – Em R\$ milhões de dezembro/2016 - INPC

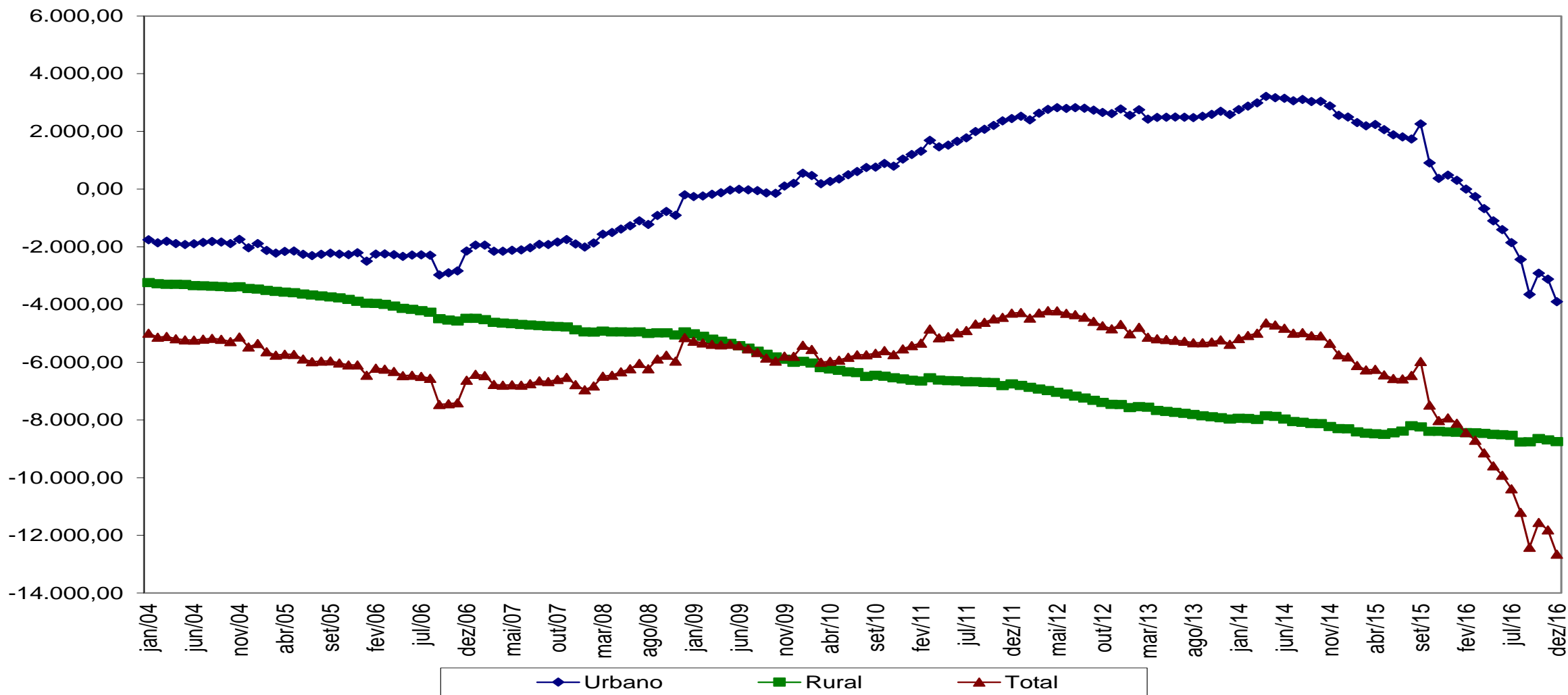

**Resultado do RGPS – Média móvel de 12 meses**  
**(dezembro/2001 a dezembro/2016) Em R\$ bilhões de dezembro/2016 (INPC)**

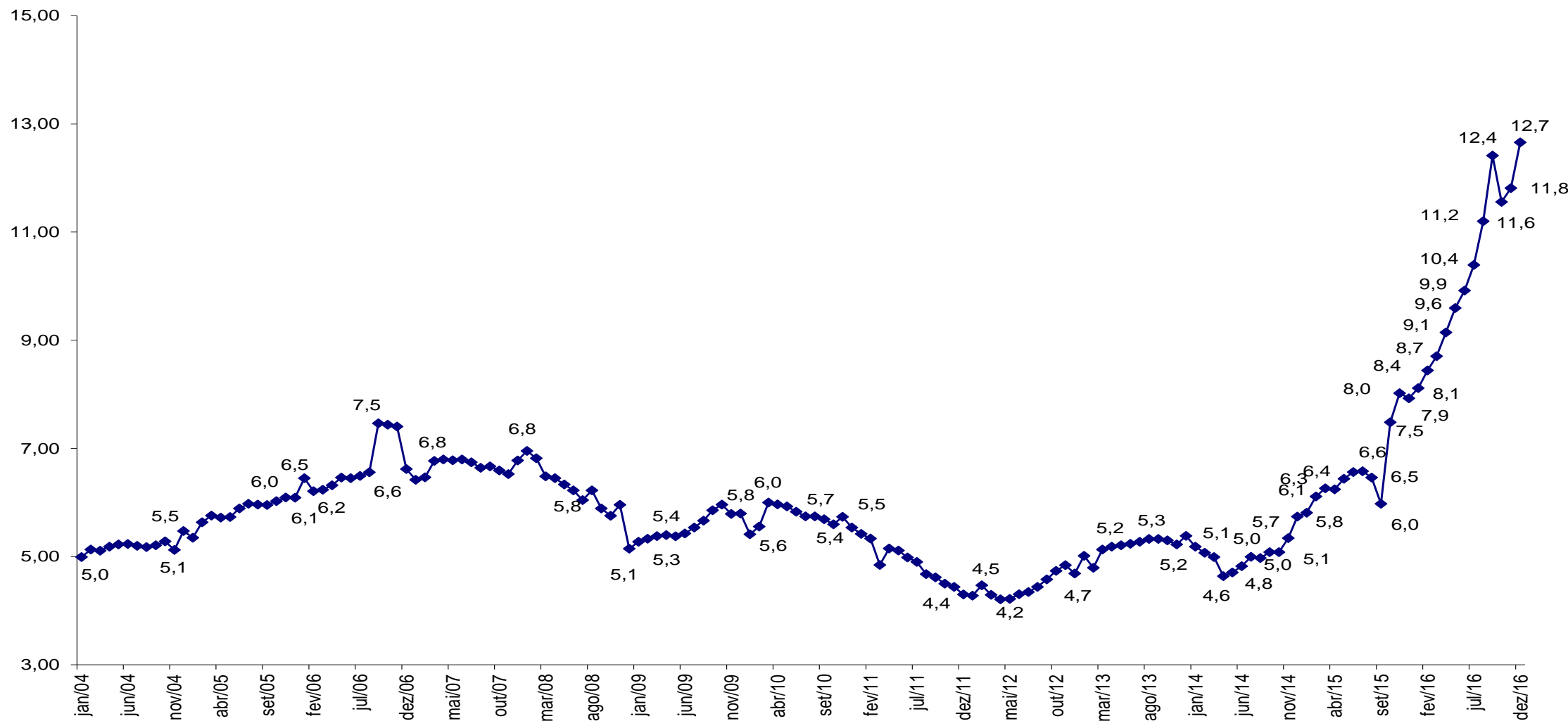

# BENEFÍCIOS EMITIDOS (ESTOQUE)

**Quantidade de Benefícios Emitidos – RGPS – Dezembro/2015, Novembro/2016 e Dezembro/2016**

	dez/15 ( A )	nov/16 ( B )	dez/16 ( C )	Var. % ( C / B )	Var. % ( C / A )
<b>TOTAL</b>	<b>32.701.562</b>	<b>33.694.282</b>	<b>33.755.917</b>	<b>0,2</b>	<b>3,2</b>
<b>PREVIDENCIÁRIOS + ACIDENTÁRIOS</b>	<b>28.276.347</b>	<b>29.132.623</b>	<b>29.183.383</b>	<b>0,2</b>	<b>3,2</b>
<b>PREVIDENCIÁRIOS</b>	<b>27.430.418</b>	<b>28.287.592</b>	<b>28.341.869</b>	<b>0,2</b>	<b>3,3</b>
Aposentadorias	18.404.135	19.001.561	19.062.228	0,3	3,6
Idade	9.763.130	10.069.115	10.100.813	0,3	3,5
Invalidez	3.206.090	3.231.352	3.235.570	0,1	0,9
Tempo de Contribuição	5.434.915	5.701.094	5.725.845	0,4	5,4
Pensão por Morte	7.412.165	7.547.754	7.562.550	0,2	2,0
Auxílio-Doença	1.451.649	1.565.865	1.542.737	(1,5)	6,3
Salário-Maternidade	55.873	55.087	56.201	2,0	0,6
Outros	106.596	117.325	118.153	0,7	10,8
<b>ACIDENTÁRIOS</b>	<b>845.929</b>	<b>845.031</b>	<b>841.514</b>	<b>(0,4)</b>	<b>(0,5)</b>
Aposentadorias	201.124	205.724	206.171	0,2	2,5
Pensão por Morte	116.339	114.236	114.045	(0,2)	(2,0)
Auxílio-Doença	155.606	155.841	152.160	(2,4)	(2,2)
Auxílio-Acidente	317.664	321.734	322.182	0,1	1,4
Auxílio-Suplementar	55.196	47.496	46.956	(1,1)	(14,9)
<b>ASSISTENCIAIS + EPU</b>	<b>4.425.215</b>	<b>4.561.659</b>	<b>4.572.534</b>	<b>0,2</b>	<b>3,3</b>
<b>ASSISTENCIAIS</b>	<b>4.403.154</b>	<b>4.540.526</b>	<b>4.551.501</b>	<b>0,2</b>	<b>3,4</b>
Amparos Assistenciais - LOAS	4.242.726	4.399.186	4.411.550	0,3	4,0
Idoso	1.918.918	1.970.511	1.974.942	0,2	2,9
Portador de Deficiência	2.323.808	2.428.675	2.436.608	0,3	4,9
Rendas Mensais Vitalícias	160.428	141.340	139.951	(1,0)	(12,8)
Idade	27.968	22.027	21.624	(1,8)	(22,7)
Invalidez	132.460	119.313	118.327	(0,8)	(10,7)
<b>ENCARGOS PREVIDENCIÁRIOS DA UNIÃO (EPU) <sup>(1)</sup></b>	<b>22.061</b>	<b>21.133</b>	<b>21.033</b>	<b>(0,5)</b>	<b>(4,7)</b>

Fontes: Anuário Estatístico da Previdência Social - AEPS; Boletim Estatístico da Previdência Social – BEPS. Elaboração: SPPS/MPS.

Obs.: Os benefícios assistenciais, embora operacionalizados pelo INSS, estão sob a responsabilidade do Ministério do Desenvolvimento Social e Combate à Fome

## Evolução da Quantidade de Benefícios Emitidos pela Previdência Social Em milhões de benefícios - 2006 a 2016 (dezembro)

Entre dezembro de 2006 e dezembro de 2016, a quantidade de benefícios previdenciários e acidentários emitidos pela Previdência aumentou 34,8%, passando de 21,6 milhões para 29,2 milhões.

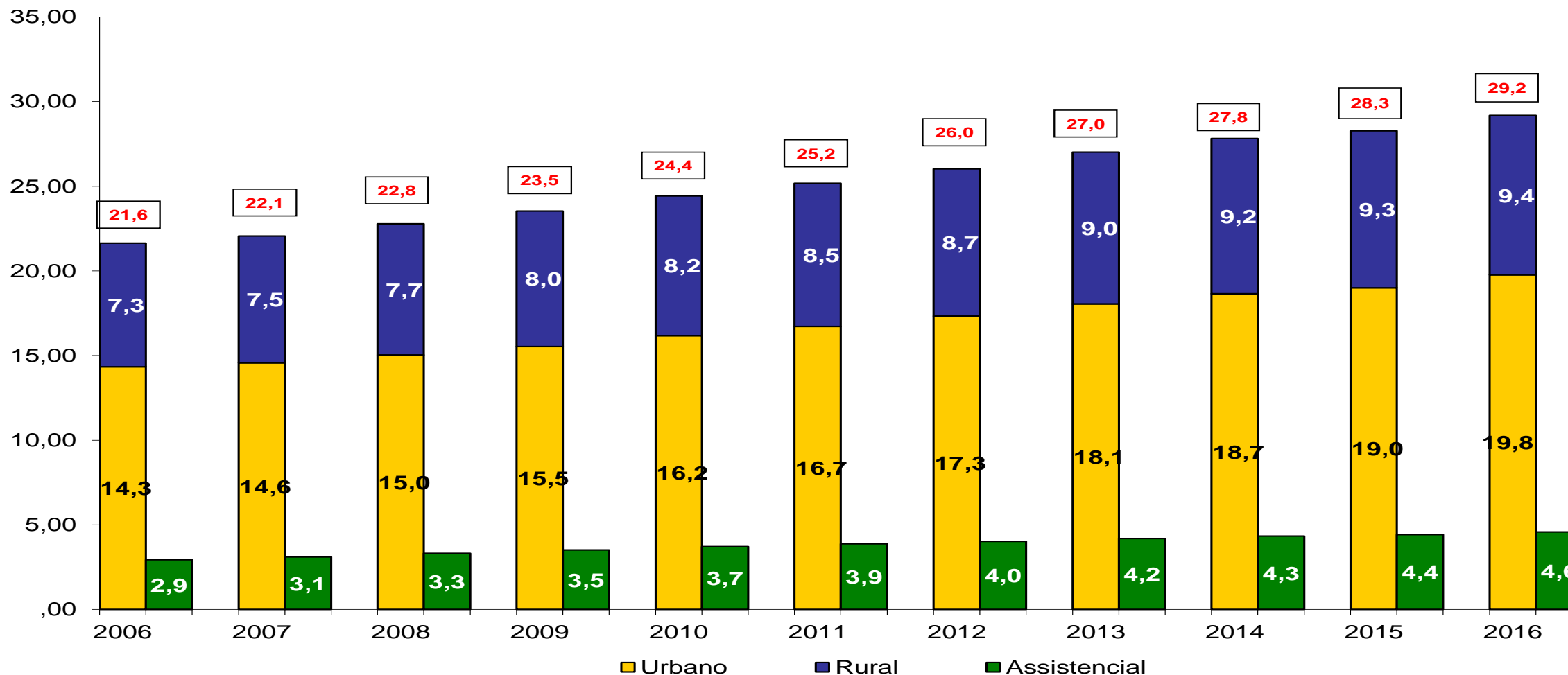

Fontes: Anuário Estatístico da Previdência Social - AEPS; Boletim Estatístico da Previdência Social – BEPS. Elaboração: SPPS/MPS.

Obs.: Os benefícios assistenciais, embora operacionalizados pelo INSS, estão sob a responsabilidade do Ministério do Desenvolvimento Social e Combate à Fome

### Valor Médio Real dos Benefícios Pagos pela Previdência Social (2009 a 2016) Média de Janeiro a Dezembro de cada ano – Em R\$ de Dezembro/2016 (INPC)

O valor médio real dos benefícios da Previdência Social atingiu R\$ 1.283,93, na média de janeiro a dezembro de 2016, o que representou um crescimento de 10,8% em relação ao mesmo período de 2009.

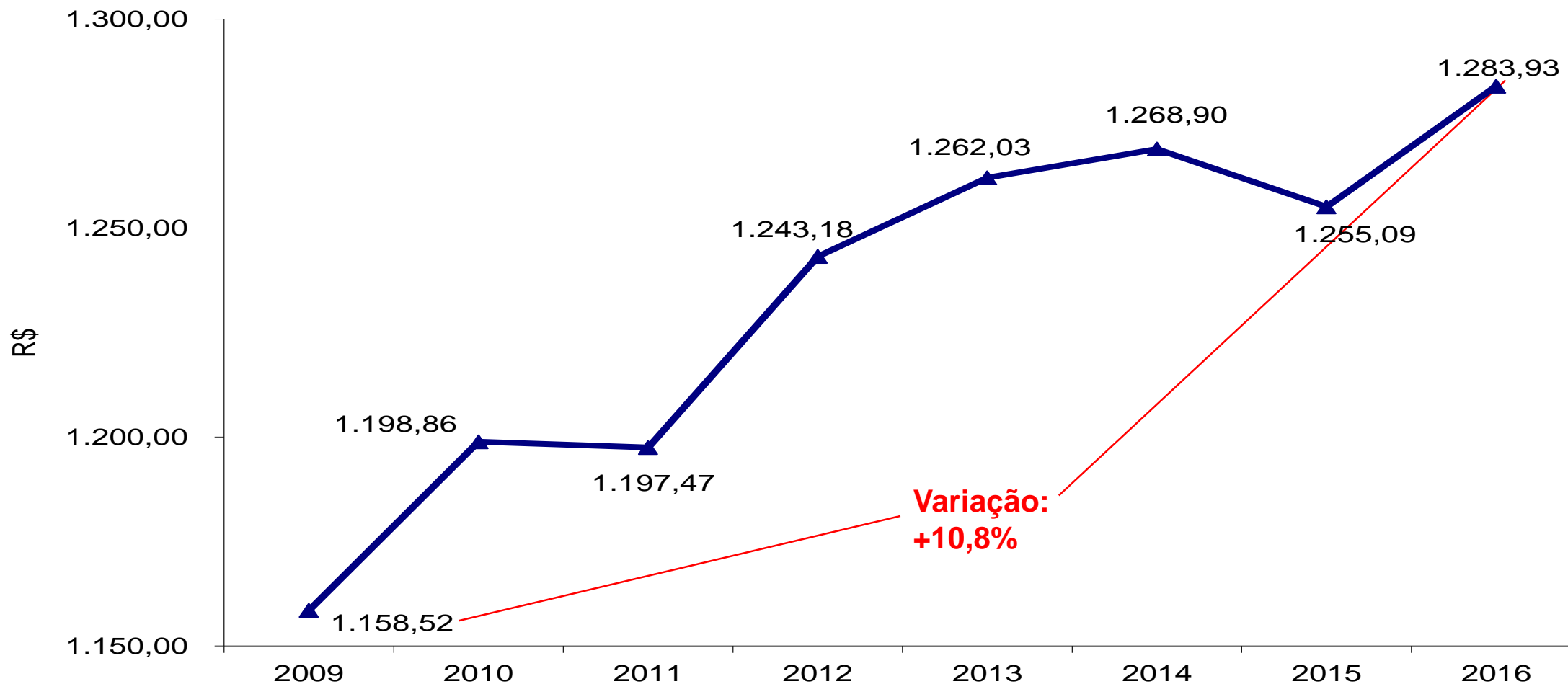

Fontes: Anuário Estatístico da Previdência Social - AEPS; Boletim Estatístico da Previdência Social - BEPS.

Elaboração: SPPS/MPS.

Obs.: Inclui apenas os benefícios previdenciários e acidentários

### Distribuição de Benefícios Emitidos, segundo faixas de Valores Em Pisos Previdenciários (Posição em dezembro/2016)

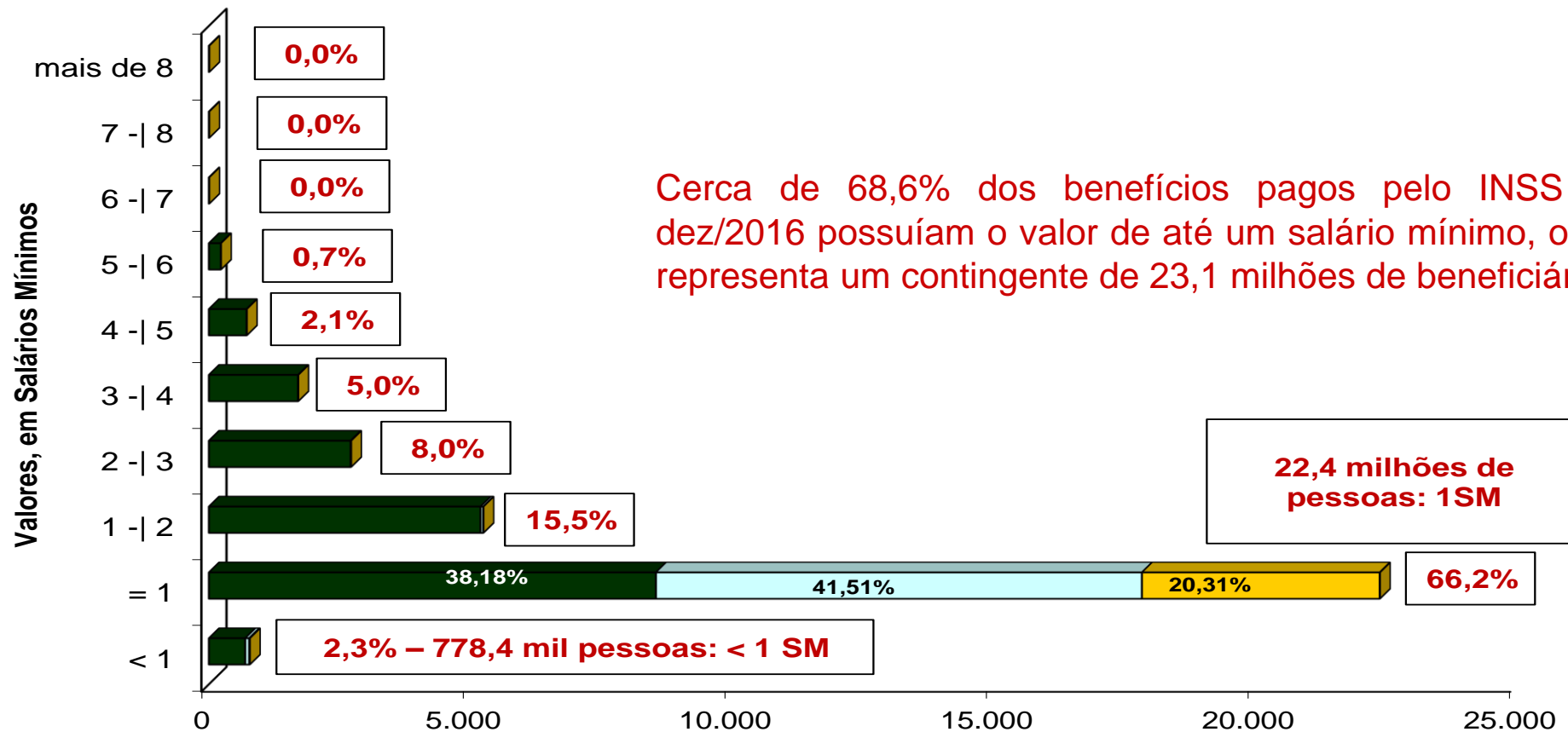

	< 1	= 1	1 -  2	2 -  3	3 -  4	4 -  5	5 -  6	6 -  7	7 -  8	mais de 8
■ Urbanos	693,8	8.537,7	5.188,2	2.706,3	1.702,2	720,1	226,9	2,8	2,7	3,8
□ Rurais	75,6	9.282,8	52,3	6,6	1,8	0,5	0,1	0,0	-	-
■ Assistenciais	9,0	4.542,5	0,0	0,0	-	-	-	-	-	-

Milhares de benefícios

Fontes: DATAPREV, SUB, SINTESE. Elaboração: SPPS/MPS.

Obs.: A existência de benefícios com valores inferiores ao salário mínimo deve-se ao desmembramento de pensões e ao pagamento de benefícios como o salário-família, o auxílio suplementar, o auxílio acidente e o abono de permanência.

# **BENEFÍCIOS CONCEDIDOS (FLUXO)**



**Quantidade de Benefícios Concedidos – RGPS**  
**Dezembro/2015, Novembro/2016, Dezembro/2016 e Acumulado no ano (2015 e 2016)**

	dez/15 ( A )	nov/16 ( B )	dez/16 ( C )	Var. % ( C / B )	Var. % ( C / A )	Acum. Jan. dez/15	Acum. Jan. dez/16	Var. %
<b>TOTAL</b>	<b>331.034</b>	<b>425.052</b>	<b>363.903</b>	<b>(14,4)</b>	<b>9,9</b>	<b>4.344.701</b>	<b>5.132.451</b>	<b>18,1</b>
<b>PREVIDENCIÁRIOS + ACIDENTÁRIOS</b>	<b>309.029</b>	<b>396.776</b>	<b>338.703</b>	<b>(14,6)</b>	<b>9,6</b>	<b>4.065.490</b>	<b>4.784.307</b>	<b>17,7</b>
<b>Previdenciários</b>	<b>296.216</b>	<b>377.084</b>	<b>322.496</b>	<b>(14,5)</b>	<b>8,9</b>	<b>3.843.040</b>	<b>4.532.396</b>	<b>17,9</b>
Aposentadorias	93.578	114.095	99.768	(12,6)	6,6	1.058.151	1.263.974	19,5
Idade	54.654	59.776	52.640	(11,9)	(3,7)	575.841	662.366	15,0
Invalidez	8.852	15.747	12.529	(20,4)	41,5	161.850	169.575	4,8
Tempo de Contribuição	30.072	38.572	34.599	(10,3)	15,1	320.460	432.033	34,8
Pensão por Morte	34.441	36.940	30.889	(16,4)	(10,3)	365.262	410.533	12,4
Auxílio-Doença	114.523	169.393	147.628	(12,8)	28,9	1.828.337	2.190.808	19,8
Salário-Maternidade	51.055	53.297	41.495	(22,1)	(18,7)	561.451	631.287	12,4
Outros	2.619	3.359	2.716	(19,1)	3,7	29.839	35.794	20,0
<b>Acidentários</b>	<b>12.813</b>	<b>19.692</b>	<b>16.207</b>	<b>(17,7)</b>	<b>26,5</b>	<b>222.450</b>	<b>251.911</b>	<b>13,2</b>
Aposentadorias	422	836	641	(23,3)	51,9	8.782	9.220	5,0
Pensão por Morte	31	23	40	73,9	29,0	368	393	6,8
Auxílio-Doença	11.241	17.114	14.065	(17,8)	25,1	196.761	223.668	13,7
Auxílio-Acidente	1.104	1.713	1.459	(14,8)	32,2	16.399	18.513	12,9
Auxílio-Suplementar	15	6	2	(66,7)	(86,7)	140	117	(16,4)
<b>ASSISTENCIAIS + EPU</b>	<b>22.005</b>	<b>28.276</b>	<b>25.200</b>	<b>(10,9)</b>	<b>14,5</b>	<b>279.211</b>	<b>348.144</b>	<b>24,7</b>
<b>Assistenciais</b>	<b>21.950</b>	<b>28.239</b>	<b>25.166</b>	<b>(10,9)</b>	<b>14,7</b>	<b>278.683</b>	<b>347.716</b>	<b>24,8</b>
Amparos Assistenciais - LOAS	21.950	28.239	25.166	(10,9)	14,7	278.683	347.672	24,8
Idoso	13.082	13.659	12.686	(7,1)	(3,0)	141.985	164.720	16,0
Portador de Deficiência	8.868	14.580	12.480	(14,4)	40,7	136.698	182.952	33,8
Rendas Mensais Vitalícias	-	-	-	-	-	-	44	0,0
Idade	-	-	-	-	-	-	-	0,0
Invalidez	-	-	-	-	-	-	44	0,0
<b>Encargos Previdenciários da União (EPU)</b>	<b>55</b>	<b>37</b>	<b>34</b>	<b>(8,1)</b>	<b>(38,2)</b>	<b>528</b>	<b>428</b>	<b>(18,9)</b>

## Quantidade de Benefícios Concedidos pela Previdência Social (2008 a 2016)

Acumulado de Janeiro a Dezembro de cada ano ( 2008 a 2016) – Em milhares de benefícios

