

# RGPS

## RESULTADO DO REGIME GERAL DE PREVIDÊNCIA SOCIAL

março 2019

Secretaria de Previdência

Subsecretaria do Regime Geral  
de Previdência Social

SECRETARIA ESPECIAL DE  
**PREVIDÊNCIA E TRABALHO**

MINISTÉRIO DA  
**ECONOMIA**



# RGPS

Resultado do Regime Geral  
de Previdência Social

março 2019

ARRECADÇÃO LÍQUIDA,  
DESPESA COM BENEFÍCIOS E  
RESULTADO PREVIDENCIÁRIO

URBANO



PÁTRIA AMADA  
**BRASIL**  
GOVERNO FEDERAL

**Arrecadação Líquida, Despesa com Benefícios e Resultado Previdenciário - URBANO**

Janeiro e Março (2018 e 2019) – Em R\$ milhões de Março/2019 (INPC)

Item	mar/18	fev/19	mar/19	Var. %	Var.%	Acumulado no ano		Var. %
	(A)	(B)	(C)	(C/B)	(C/A)	2018	2019	
<b>1. Arrecadação Líquida Urbana Total</b>	<b>30.029,7</b>	<b>31.288,9</b>	<b>30.555,0</b>	<b>(2,3)</b>	<b>1,7</b>	<b>89.886,5</b>	<b>93.975,8</b>	<b>4,5</b>
1.1 Arrecadação Urbana	29.122,7	30.712,1	29.873,0	(2,7)	2,6	87.115,8	91.686,1	5,2
1.2 Comprev	-	1,6	1,5	(6,7)	-	-	13,9	-
1.3 Compensação Desoneração da Folha de Pagamento	907,0	575,2	680,5	18,3	(25,0)	2.770,7	2.275,9	(17,9)
<b>2. Renúncias Previdenciárias</b>	<b>3.228,7</b>	<b>3.448,4</b>	<b>3.582,7</b>	<b>3,9</b>	<b>11,0</b>	<b>9.481,2</b>	<b>10.543,5</b>	<b>11,2</b>
2.1 Simples Nacional	2.056,2	2.210,9	2.237,6	1,2	8,8	6.099,1	6.675,9	9,5
2.2 Entidades Filantrópicas	868,2	880,6	898,8	2,1	3,5	2.578,9	2.685,3	4,1
2.3 Microempreendedor Individual - MEI	207,6	175,1	214,9	22,8	3,5	543,5	565,6	4,1
2.4 Outros	96,7	181,8	231,4	27,3	139,4	259,8	616,7	137,4
<b>3 Despesas com Benefícios Previdenciários Urbano Total</b>	<b>40.944,5</b>	<b>37.209,1</b>	<b>42.593,7</b>	<b>14,5</b>	<b>4,0</b>	<b>113.313,4</b>	<b>116.756,5</b>	<b>3,0</b>
3.1 Benefício Previdenciário Urbano	36.198,6	36.519,1	36.712,6	0,5	1,4	107.479,4	109.231,6	1,6
3.2 Passivo Judicial Urbano	4.542,9	456,9	5.629,4	1.132,0	23,9	5.154,2	6.654,3	29,1
3.3 Comprev	203,1	233,0	251,8	8,1	24,0	679,8	870,6	28,1
<b>4 Resultado Previdenciário e Renúncias (1+2-3)</b>	<b>(7.686,2)</b>	<b>(2.471,8)</b>	<b>(8.456,1)</b>	<b>242,1</b>	<b>10,0</b>	<b>(13.945,6)</b>	<b>(12.237,1)</b>	<b>(12,3)</b>
<b>5 Resultado Previdenciário (1-3)</b>	<b>(10.914,8)</b>	<b>(5.920,2)</b>	<b>(12.038,7)</b>	<b>103,3</b>	<b>10,3</b>	<b>(23.426,8)</b>	<b>(22.780,7)</b>	<b>(2,8)</b>

Fonte: Fluxo de Caixa INSS: Informar/DATAPREV. Elaboração: SPREV/MECON.

Nota: O dado de Renúncia Previdenciária é uma estimativa da Receita Federal do Brasil, sujeito a alteração.

**Arrecadação Líquida, Despesa com Benefícios e Resultado Previdenciário - URBANO**

Janeiro e Março (2018 e 2019) – Em R\$ milhões nominais

Item	mar/18	fev/19	mar/19	Var. %	Var.%	Acumulado no ano		Var. % (B/A)
	(A)	(B)	(C)	(C/B)	(C/A)	2018	2019	
<b>1. Arrecadação Líquida Urbana Total</b>	<b>28.690,6</b>	<b>31.049,8</b>	<b>30.555,0</b>	<b>(1,6)</b>	<b>6,5</b>	<b>85.788,2</b>	<b>93.319,9</b>	<b>8,8</b>
1.1 Arrecadação Urbana	27.824,0	30.477,4	29.873,0	(2,0)	7,4	83.143,8	91.047,9	9,5
1.2 Comprev	-	1,6	1,5	(5,9)	-	-	13,7	-
1.3 Compensação Desoneração da Folha de Pagamento	866,6	570,8	680,5	19,2	(21,5)	2.644,4	2.258,3	(14,6)
<b>2. Renúncias Previdenciárias</b>	<b>3.084,7</b>	<b>3.422,1</b>	<b>3.582,7</b>	<b>4,7</b>	<b>16,1</b>	<b>9.048,8</b>	<b>10.471,6</b>	<b>15,7</b>
2.1 Simples Nacional	1.964,5	2.194,0	2.237,6	2,0	13,9	5.820,9	6.630,1	13,9
2.2 Entidades Filantrópicas	829,5	873,9	898,8	2,8	8,4	2.461,2	2.666,8	8,4
2.3 Microempreendedor Individual - MEI	198,4	173,7	214,9	23,7	8,4	518,7	562,0	8,4
2.4 Outros	92,4	180,4	231,4	28,3	150,6	248,0	612,7	147,1
<b>3 Despesas com Benefícios Previdenciários Urbano Total</b>	<b>39.118,7</b>	<b>36.924,7</b>	<b>42.593,7</b>	<b>15,4</b>	<b>8,9</b>	<b>108.150,7</b>	<b>115.992,8</b>	<b>7,3</b>
3.1 Benefício Previdenciário Urbano	34.584,4	36.240,1	36.712,6	1,3	6,2	102.578,5	108.485,6	5,8
3.2 Passivo Judicial Urbano	4.340,3	453,4	5.629,4	1.141,5	29,7	4.923,5	6.643,4	34,9
3.3 Comprev	194,0	231,2	251,8	8,9	29,8	648,7	863,8	33,2
<b>4 Resultado Previdenciário e Renúncias (1+2-3)</b>	<b>(7.343,4)</b>	<b>(2.452,9)</b>	<b>(8.456,1)</b>	<b>244,7</b>	<b>15,2</b>	<b>(13.313,7)</b>	<b>(12.201,2)</b>	<b>(8,4)</b>
<b>5 Resultado Previdenciário (1-3)</b>	<b>(10.428,1)</b>	<b>(5.875,0)</b>	<b>(12.038,7)</b>	<b>104,9</b>	<b>15,4</b>	<b>(22.362,6)</b>	<b>(22.672,9)</b>	<b>1,4</b>

Fonte: Fluxo de Caixa INSS: Informar/DATAPREV. Elaboração: SPREV/MECON.

Nota: O dado de Renúncia Previdenciária é uma estimativa da Receita Federal do Brasil, sujeito a alteração.

**RGPS**

Resultado do Regime Geral  
de Previdência Social

março 2019

ARRECADAÇÃO LÍQUIDA,  
DESPESA COM BENEFÍCIOS E  
RESULTADO PREVIDENCIÁRIO

RURAL



PÁTRIA AMADA  
**BRASIL**  
GOVERNO FEDERAL

**Arrecadação Líquida, Despesa com Benefícios e Resultado Previdenciário - RURAL**

Janeiro e Março (2018 e 2019) - Em R\$ milhões de Março/2019 (INPC)

Item	mar/18	fev/19	mar/19	Var. %	Var.%	Acumulado no ano		Var. %
	(A)	(B)	(C)	(C/B)	(C/A)	2018	2019	
<b>1. Arrecadação Líquida Rural</b>	<b>799,4</b>	<b>609,6</b>	<b>635,7</b>	<b>4,3</b>	<b>(20,5)</b>	<b>2.358,8</b>	<b>1.855,9</b>	<b>(21,3)</b>
<b>2. Renúncias Previdenciárias</b>	<b>666,9</b>	<b>499,3</b>	<b>669,1</b>	<b>34,0</b>	<b>0,3</b>	<b>1.570,8</b>	<b>1.583,9</b>	<b>0,8</b>
2.1 Exportação da Produção Rural - EC nº 33	666,9	499,3	669,1	34,0	0,3	1.570,8	1.583,9	0,8
<b>3 Despesas com Benefícios Previdenciários Rural Total</b>	<b>10.950,6</b>	<b>9.897,7</b>	<b>11.194,1</b>	<b>13,1</b>	<b>2,2</b>	<b>30.595,4</b>	<b>30.854,4</b>	<b>0,8</b>
3.1 Benefício Rural	9.729,6	9.775,4	9.705,8	(0,7)	(0,2)	29.207,2	29.092,2	(0,4)
3.2 Passivo Judicial Rural	1.221,1	122,3	1.488,2	1.116,8	21,9	1.388,2	1.762,2	26,9
<b>4 Resultado Previdenciário e Renúncias (1+2-3)</b>	<b>(9.484,4)</b>	<b>(8.788,8)</b>	<b>(9.889,3)</b>	<b>12,5</b>	<b>4,3</b>	<b>(26.665,8)</b>	<b>(27.414,6)</b>	<b>2,8</b>
<b>5 Resultado Previdenciário (1-3)</b>	<b>(10.151,2)</b>	<b>(9.288,1)</b>	<b>(10.558,4)</b>	<b>13,7</b>	<b>4,0</b>	<b>(28.236,6)</b>	<b>(28.998,5)</b>	<b>2,7</b>

Fonte: Fluxo de Caixa INSS: Informar/DATAPREV. Elaboração: SPREV/MECON.

Nota: O dado de Renúncia Previdenciária é uma estimativa da Receita Federal do Brasil, sujeito a alteração.

**Arrecadação Líquida, Despesa com Benefícios e Resultado Previdenciário - RURAL**

Janeiro e Março (2018 e 2019) – Em R\$ milhões nominais

Item	mar/18	fev/19	mar/19	Var. %	Var.%	Acumulado no ano		Var. %
	(A)	(B)	(C)	(C/B)	(C/A)	2018	2019	
<b>1. Arrecadação Líquida Rural</b>	<b>763,8</b>	<b>604,9</b>	<b>635,7</b>	<b>5,1</b>	<b>(16,8)</b>	<b>2.251,2</b>	<b>1.843,3</b>	<b>(18,1)</b>
<b>2. Renúncias Previdenciárias</b>	<b>637,1</b>	<b>495,5</b>	<b>669,1</b>	<b>35,0</b>	<b>5,0</b>	<b>1.499,5</b>	<b>1.574,7</b>	<b>5,0</b>
2.1 Exportação da Produção Rural - EC nº 33	637,1	495,5	669,1	35,0	5,0	1.499,5	1.574,7	5,0
<b>3 Despesas com Benefícios Previdenciários Rural Total</b>	<b>10.462,3</b>	<b>9.822,1</b>	<b>11.194,1</b>	<b>14,0</b>	<b>7,0</b>	<b>29.201,4</b>	<b>30.652,1</b>	<b>5,0</b>
3.1 Benefício Rural	9.295,7	9.700,7	9.705,8	0,1	4,4	27.875,3	28.892,8	3,7
3.2 Passivo Judicial Rural	1.166,6	121,4	1.488,2	1.126,1	27,6	1.326,1	1.759,3	32,7
<b>4 Resultado Previdenciário e Renúncias (1+2-3)</b>	<b>(9.061,4)</b>	<b>(8.721,6)</b>	<b>(9.889,3)</b>	<b>13,4</b>	<b>9,1</b>	<b>(25.450,7)</b>	<b>(27.234,2)</b>	<b>7,0</b>
<b>5 Resultado Previdenciário (1-3)</b>	<b>(9.698,6)</b>	<b>(9.217,1)</b>	<b>(10.558,4)</b>	<b>14,6</b>	<b>8,9</b>	<b>(26.950,2)</b>	<b>(28.808,8)</b>	<b>6,9</b>

Fonte: Fluxo de Caixa INSS; Informar/DATAPREV. Elaboração: SPREV/MECON.

Nota: O dado de Renúncia Previdenciária é uma estimativa da Receita Federal do Brasil, sujeito a alteração.

# RGPS

Resultado do Regime Geral  
de Previdência Social

março 2019

## RESULTADO DO RGPS



PÁTRIA AMADA  
**BRASIL**  
GOVERNO FEDERAL



**Resultado do RGPS**

Em R\$ milhões de Março de 2019 (INPC)

Item	mar/18	fev/19	mar/19	Var. %	Var.%	Acumulado no ano		Var.%
	(A)	(B)	(C)	(C/B)	(C/A)	2018	2019	
<b>1. Arrecadação Líquida Total</b>	<b>30.829,1</b>	<b>31.898,4</b>	<b>31.190,7</b>	<b>(2,2)</b>	<b>1,2</b>	<b>92.245,3</b>	<b>95.831,7</b>	<b>3,9</b>
1.1 Arrecadação Líquida Urbana	29.122,7	30.712,1	29.873,0	(2,7)	2,6	87.115,8	91.686,1	5,2
1.2 Arrecadação Líquida Rural	799,4	609,6	635,7	4,3	(20,5)	2.358,8	1.855,9	(21,3)
1.3 Comprev	-	1,6	1,5	(6,7)	-	-	13,9	-
1.4 Compensação Desoneração da Folha de Pagamento	907,0	575,2	680,5	18,3	(25,0)	2.770,7	2.275,9	(17,9)
<b>2. Renúncias Previdenciárias</b>	<b>3.895,5</b>	<b>3.947,8</b>	<b>4.251,8</b>	<b>7,7</b>	<b>9,1</b>	<b>11.052,0</b>	<b>12.127,4</b>	<b>9,7</b>
2.1 Simples Nacional	2.056,2	2.210,9	2.237,6	1,2	8,8	6.099,1	6.675,9	9,5
2.2 Entidades Filantrópicas	868,2	880,6	898,8	2,1	3,5	2.578,9	2.685,3	4,1
2.3 Microempreendedor Individual - MEI	207,6	175,1	214,9	22,8	3,5	543,5	565,6	4,1
2.4 Exportação da Produção Rural - EC nº 33	666,9	499,3	669,1	34,0	0,3	1.570,8	1.583,9	0,8
2.5 Outros	96,7	181,8	231,4	27,3	139,4	259,8	616,7	137,4
<b>3 Despesas com Benefícios</b>	<b>51.895,2</b>	<b>47.106,8</b>	<b>53.787,8</b>	<b>14,2</b>	<b>3,6</b>	<b>143.908,8</b>	<b>147.610,9</b>	<b>2,6</b>
3.1 Benefício Previdenciários	45.928,1	46.294,5	46.418,4	0,3	1,1	136.686,6	138.323,8	1,2
3.1.1 Urbano	36.198,6	36.519,1	36.712,6	0,5	1,4	107.479,4	109.231,6	1,6
3.1.2 Rural	9.729,6	9.775,4	9.705,8	(0,7)	(0,2)	29.207,2	29.092,2	(0,4)
3.2 Passivo Judicial	5.763,9	579,2	7.117,6	1.128,8	23,5	6.542,4	8.416,5	28,6
3.2.1 Urbano	4.542,9	456,9	5.629,4	1.132,0	23,9	5.154,2	6.654,3	29,1
3.2.2 Rural	1.221,1	122,3	1.488,2	1.116,8	21,9	1.388,2	1.762,2	26,9
3.3 Comprev	203,1	233,0	251,8	8,1	24,0	679,8	870,6	28,1
<b>4 Resultado Previdenciário e Renúncias (1+2-3)</b>	<b>(17.170,5)</b>	<b>(11.260,6)</b>	<b>(18.345,4)</b>	<b>62,9</b>	<b>6,8</b>	<b>(40.611,4)</b>	<b>(39.651,8)</b>	<b>(2,4)</b>
<b>5 Resultado Previdenciário (1-3)</b>	<b>(21.066,1)</b>	<b>(15.208,3)</b>	<b>(22.597,1)</b>	<b>48,6</b>	<b>7,3</b>	<b>(51.663,4)</b>	<b>(51.779,2)</b>	<b>0,2</b>

Fonte: Fluxo de Caixa INSS; Informar/DATAPREV. Elaboração: SPREV/MECON.

Nota: O dado de Renúncia Previdenciária é uma estimativa da Receita Federal do Brasil, sujeito a alteração.

**Resultado do RGPS**

Em R\$ milhões nominais

Item	mar/18	fev/19	mar/19	Var. %	Var. %	Acumulado no ano		Var. %
	(A)	(B)	(C)	(C/B)	(C/A)	2018	2019	
<b>1. Arrecadação Líquida Total</b>	<b>29.454,4</b>	<b>31.654,7</b>	<b>31.190,7</b>	<b>(1,5)</b>	<b>5,9</b>	<b>88.039,3</b>	<b>95.163,2</b>	<b>8,1</b>
1.1 Arrecadação Líquida Urbana	27.824,0	30.477,4	29.873,0	(2,0)	7,4	83.143,8	91.047,9	9,5
1.2 Arrecadação Líquida Rural	763,8	604,9	635,7	5,1	(16,8)	2.251,2	1.843,3	(18,1)
1.3 Comprev	-	1,6	1,5	(5,9)	-	-	13,7	-
1.4 Compensação Desoneração da Folha de Pagamento	866,6	570,8	680,5	19,2	(21,5)	2.644,4	2.258,3	(14,6)
<b>2. Renúncias Previdenciárias</b>	<b>3.721,8</b>	<b>3.917,6</b>	<b>4.251,8</b>	<b>8,5</b>	<b>14,2</b>	<b>10.548,3</b>	<b>12.046,3</b>	<b>14,2</b>
2.1 Simples Nacional	1.964,5	2.194,0	2.237,6	2,0	13,9	5.820,9	6.630,1	13,9
2.2 Entidades Filantrópicas	829,5	873,9	898,8	2,8	8,4	2.461,2	2.666,8	8,4
2.3 Microempreendedor Individual - MEI	198,4	173,7	214,9	23,7	8,4	518,7	562,0	8,4
2.4 Exportação da Produção Rural - EC nº 33	637,1	495,5	669,1	35,0	5,0	1.499,5	1.574,7	5,0
2.5 Outros	92,4	180,4	231,4	28,3	150,6	248,0	612,7	147,1
<b>3 Despesas com Benefícios</b>	<b>49.581,1</b>	<b>46.746,8</b>	<b>53.787,8</b>	<b>15,1</b>	<b>8,5</b>	<b>137.352,1</b>	<b>146.644,9</b>	<b>6,8</b>
3.1 Benefício Previdenciários	43.880,1	45.940,7	46.418,4	1,0	5,8	130.453,8	137.378,4	5,3
3.1.1 Urbano	34.584,4	36.240,1	36.712,6	1,3	6,2	102.578,5	108.485,6	5,8
3.1.2 Rural	9.295,7	9.700,7	9.705,8	0,1	4,4	27.875,3	28.892,8	3,7
3.2 Passivo Judicial	5.506,9	574,8	7.117,6	1.138,2	29,2	6.249,6	8.402,7	34,5
3.2.1 Urbano	4.340,3	453,4	5.629,4	1.141,5	29,7	4.923,5	6.643,4	34,9
3.2.2 Rural	1.166,6	121,4	1.488,2	1.126,1	27,6	1.326,1	1.759,3	32,7
3.3 Comprev	194,0	231,2	251,8	8,9	29,8	648,7	863,8	33,2
<b>4 Resultado Previdenciário e Renúncias (1+2-3)</b>	<b>(16.404,9)</b>	<b>(11.174,5)</b>	<b>(18.345,4)</b>	<b>64,2</b>	<b>11,8</b>	<b>(38.764,5)</b>	<b>(39.435,4)</b>	<b>1,7</b>
<b>5 Resultado Previdenciário (1-3)</b>	<b>(20.126,7)</b>	<b>(15.092,1)</b>	<b>(22.597,1)</b>	<b>49,7</b>	<b>12,3</b>	<b>(49.312,8)</b>	<b>(51.481,7)</b>	<b>4,4</b>

Fonte: Fluxo de Caixa INSS; Informar/DATAPREV. Elaboração: SPREV/MECON.

Nota: O dado de Renúncia Previdenciária é uma estimativa da Receita Federal do Brasil, sujeito a alteração.

**Acumulado nos últimos 12 meses**

Em R\$ milhões de Março de 2019 (INPC)

Item	Acumulado (março/18 a fevereiro/19)
<b>1. Arrecadação Líquida</b>	<b>406.408,9</b>
1.1 Urbana	396.670,4
1.2 Rural	9.724,6
1.3 Comprev	13,9
<b>2. Despesa com Benefícios</b>	<b>607.631,7</b>
2.1 Benefícios Previdenciários	586.924,1
2.1.1 Urbano	462.921,2
2.1.2 Rural	124.002,9
2.2 Passivo Judicial	17.505,6
2.2.1 Urbano	13.805,9
2.2.2 Rural	3.699,6
2.3 Comprev	3.202,1
<b>3 Resultado Previdenciário (1-2)</b>	<b>(201.222,8)</b>
<b>3.1 Urbano (1.1+1.3-2.1.1-2.2.1-2.3)</b>	<b>(83.245,0)</b>
<b>3.2 Rural (1.2-2.1.2-2.2.2)</b>	<b>(117.977,9)</b>

Fonte: Fluxo de Caixa INSS; Informar/DATAPREV.  
Elaboração: SPREV/MECON.

**Acumulado nos últimos 12 meses**

Em R\$ milhões nominais

Item	Acumulado (março/18 a fevereiro/19)
<b>1. Arrecadação Líquida Total</b>	<b>398.305,7</b>
1.1 Urbana	388.779,7
1.2 Rural	9.512,3
1.3 Comprev	13,7
<b>2. Despesa com Benefícios</b>	<b>595.671,5</b>
2.1 Benefícios Previdenciários	575.260,5
2.1.1 Urbano	453.731,0
2.1.2 Rural	121.529,6
2.2 Passivo Judicial	17.272,2
2.2.1 Urbano	13.622,3
2.2.2 Rural	3.649,9
2.3 Comprev	3.138,8
<b>3 Resultado Previdenciário (1-2)</b>	<b>(197.365,8)</b>
<b>3.1 Urbano (1.1+1.3-2.1.1-2.2.1-2.3)</b>	<b>(81.698,7)</b>
<b>3.2 Rural (1.2-2.1.2-2.2.2)</b>	<b>(115.667,2)</b>

Fonte: Fluxo de Caixa INSS: Informar/DATAPREV.  
Elaboração: SPREV/MECON.

# RGPS

Resultado do Regime Geral  
de Previdência Social

março 2019

TENDÊNCIAS  
ARRECADAÇÃO, DESPESA E  
RESULTADO PREVIDENCIÁRIO



PÁTRIA AMADA  
**BRASIL**  
GOVERNO FEDERAL

### Arrecadação Líquida e Despesa com Benefícios Previdenciários, nos últimos 25 meses

tEm R\$ bilhões de Março/2019 - INPC

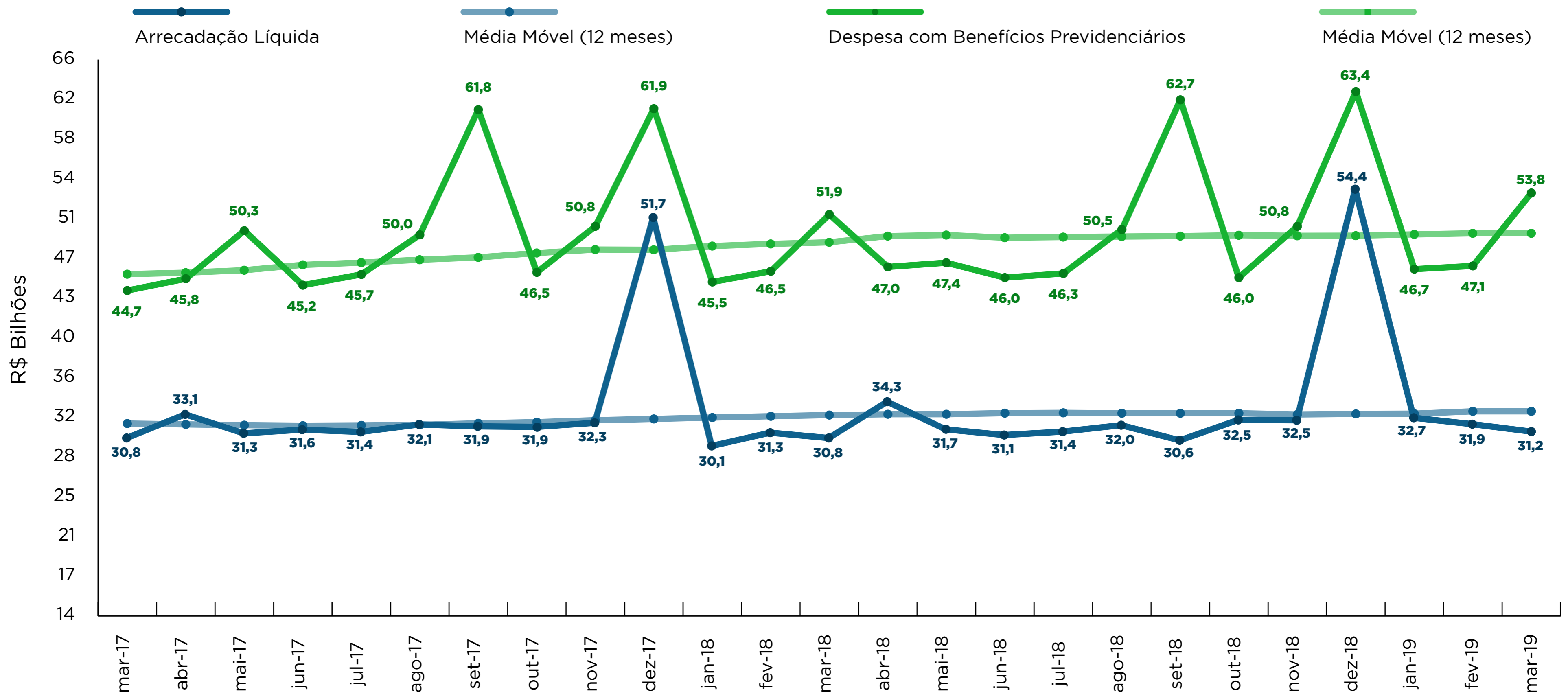

Fonte: Fluxo de Caixa INSS; Informar/DATAPREV.  
Elaboração: SPREV/MECON.

### Composição da Arrecadação Líquida

Arrecadação Corrente, Recuperação de Créditos e Transferência a Terceiros, nos últimos 25 meses – Em R\$ bilhões de Março/2019 - INPC

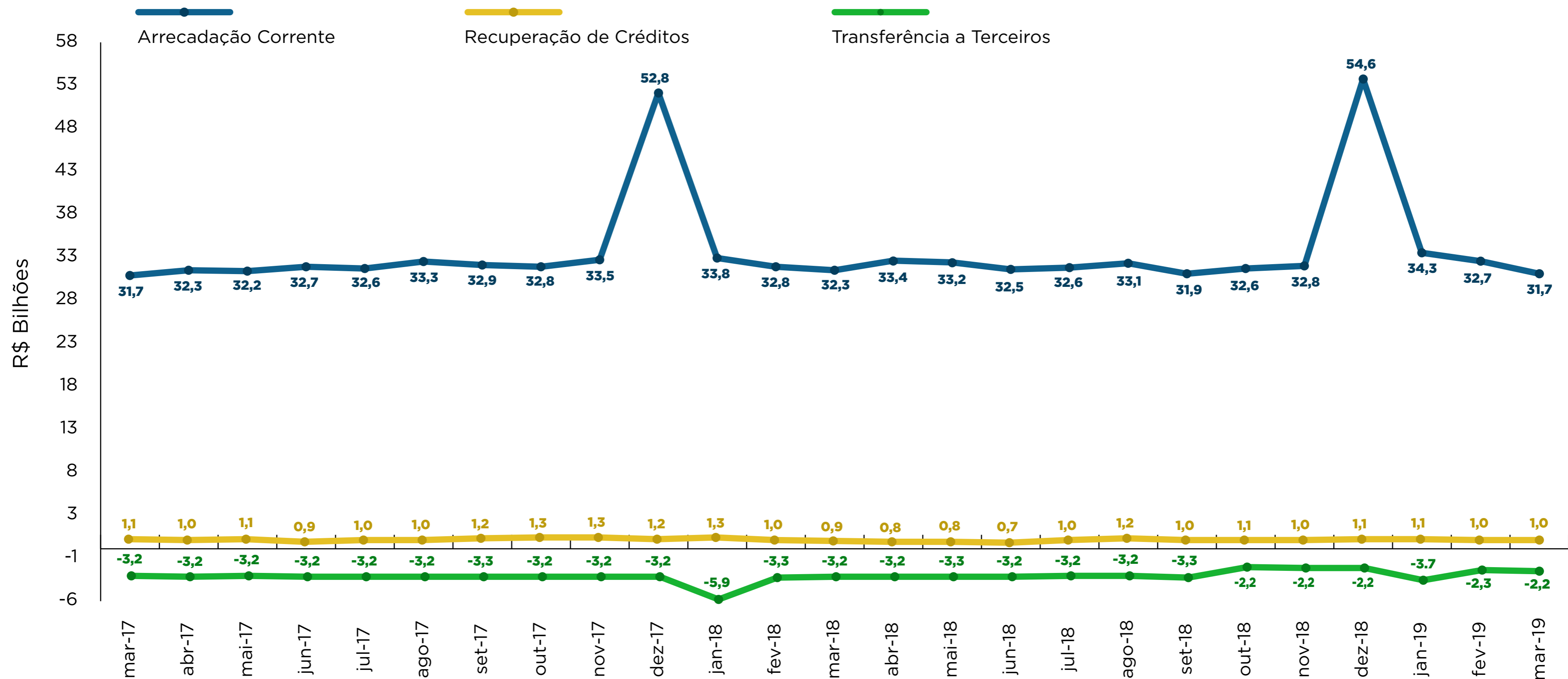

Fonte: Fluxo de Caixa INSS: Informar/DATAPREV.  
Elaboração: SPREV/MECON.

### Composição da Despesa com Benefícios Previdenciários

Benefícios Pagos pelo INSS e Sentenças Judiciais nos últimos 25 meses - Em R\$ bilhões de Março/2019 (INPC)

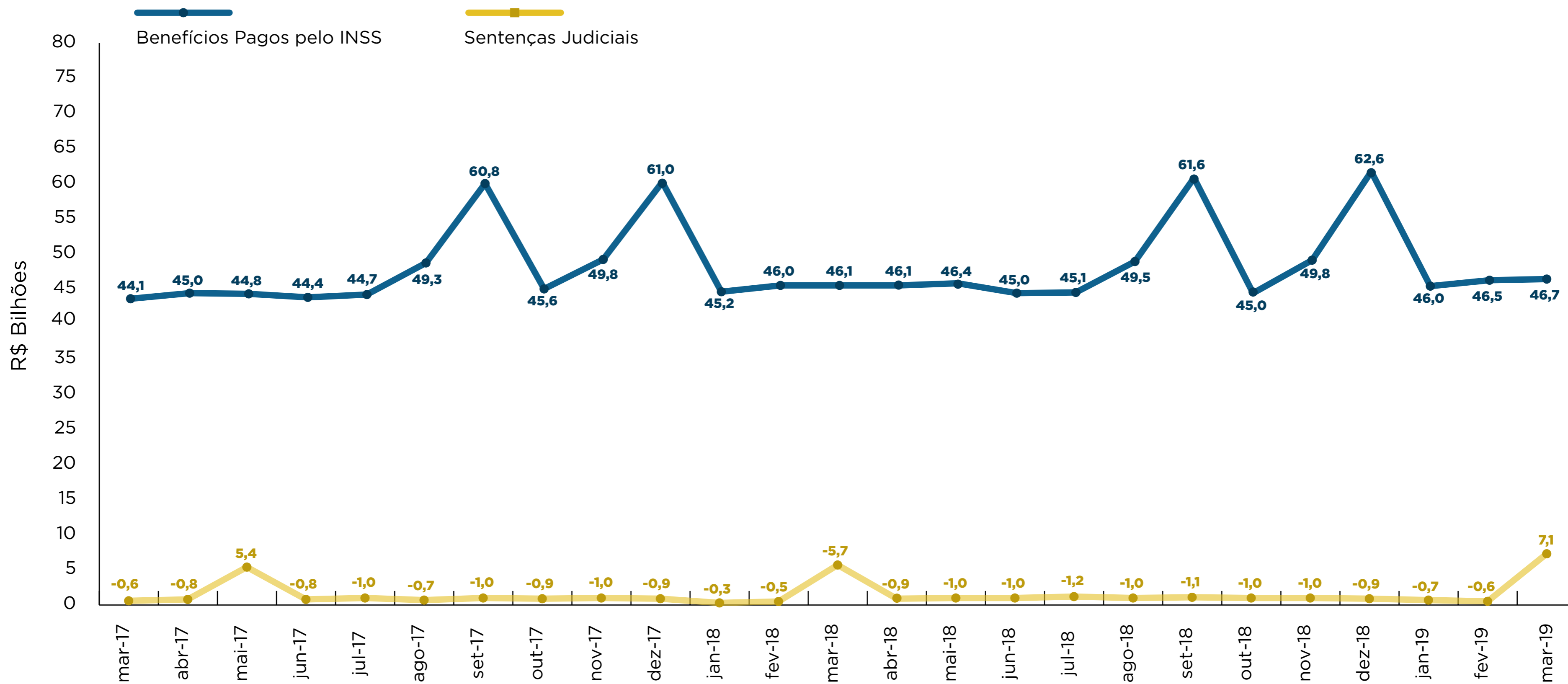

Fonte: Fluxo de Caixa INSS: Informar/DATAPREV.  
Elaboração: SPREV/MECON.



### Resultado da Previdência Social nos últimos 25 meses

Em R\$ bilhões de Março/2019 - INPC

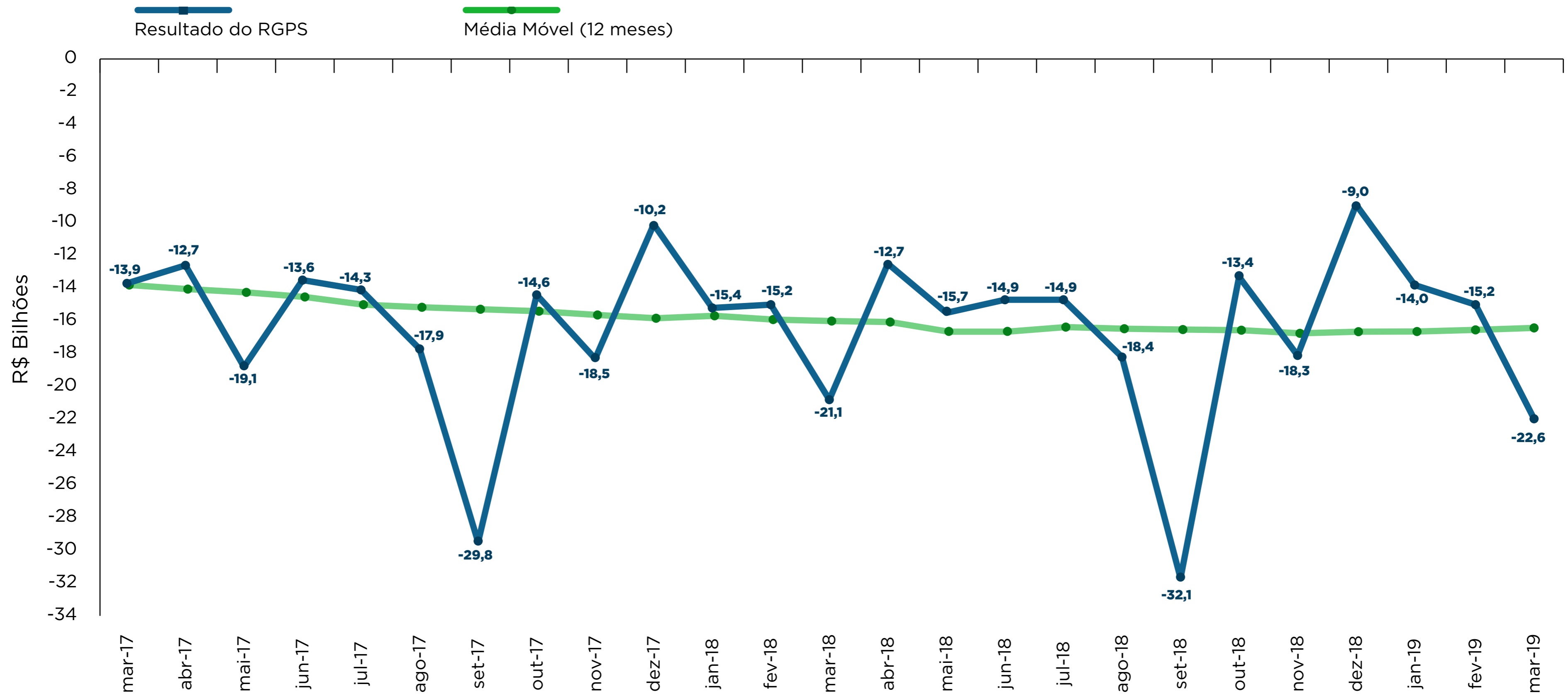

Fonte: Fluxo de Caixa INSS; Informar/DATAPREV.  
Elaboração: SPREV/MECON.

### Resultado do RGPS por Clientela - Média móvel de 12 meses (janeiro/2010 a março/2019)

Em R\$ Milhões de Março/2019 - INPC

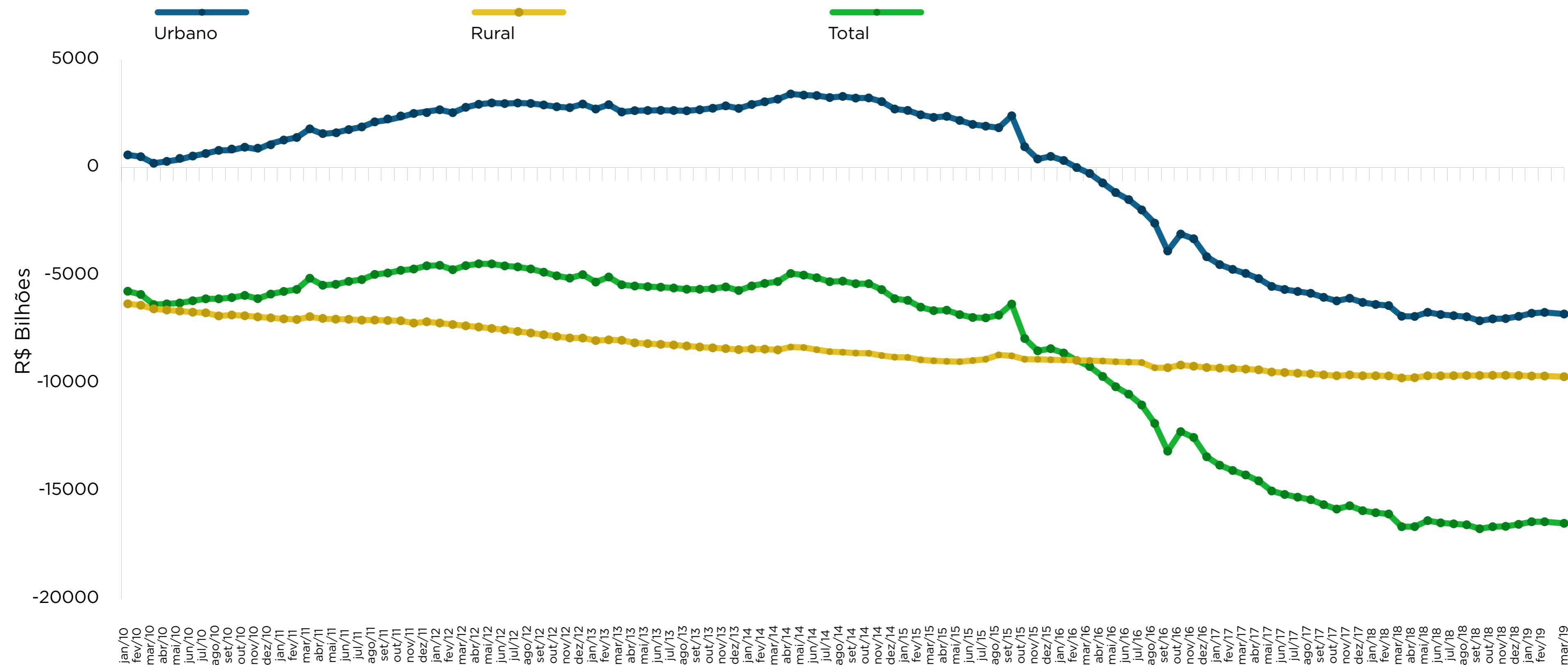

Fonte: Fluxo de Caixa INSS; Informar/DATAPREV.  
Elaboração: SPREV/MECON.

### Resultado do RGPS - Média móvel de 12 meses (janeiro/2010 a março/2019)

Em R\$ bilhões de Março/2019 (INPC)

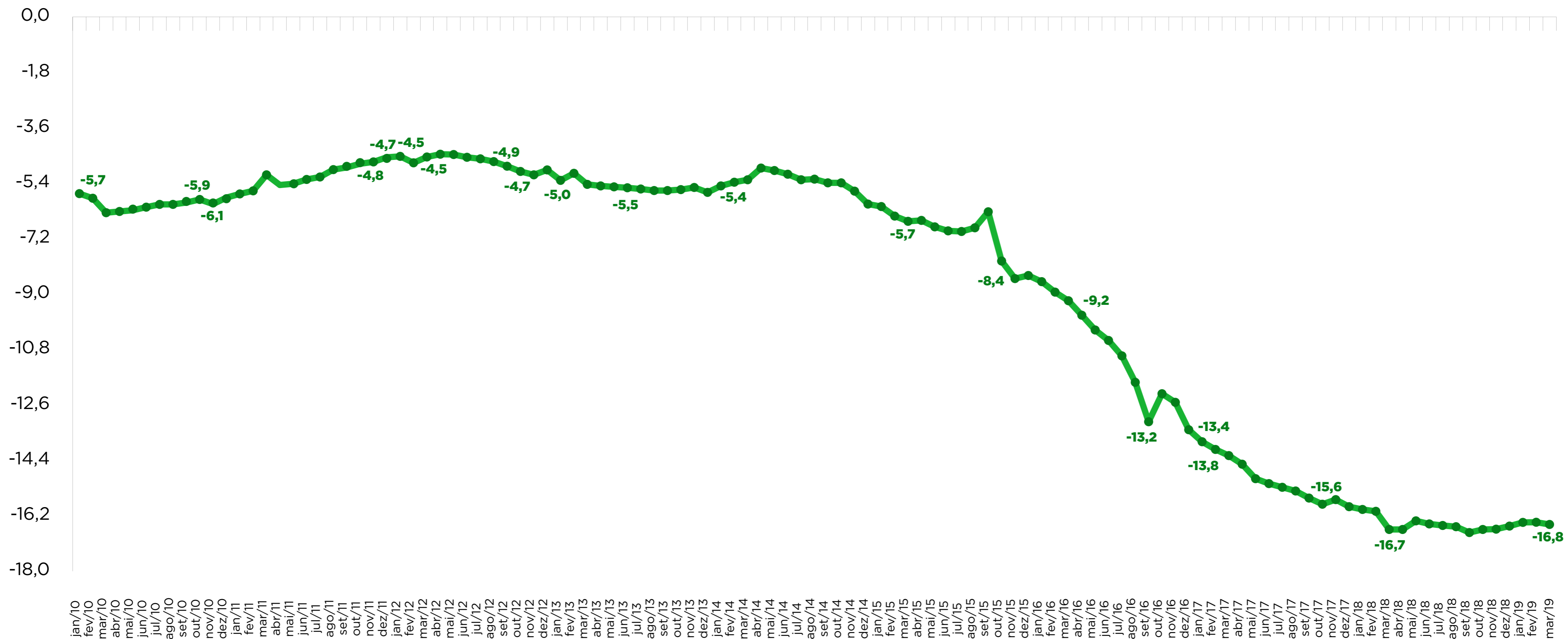

Fonte: Fluxo de Caixa INSS; Informar/DATAPREV.  
Elaboração: SPREV/MECON.

# RGPS

Resultado do Regime Geral  
de Previdência Social

março 2019

BENEFÍCIOS EMITIDOS  
(ESTOQUE)



PÁTRIA AMADA  
**BRASIL**  
GOVERNO FEDERAL

**Quantidade de Benefícios Emitidos - RGPS**

Março/2018, Fevereiro/2019 e Março/2019

	mar/18 (A)	fev/19 (B)	mar/19 (C)	Var. % (C/B)	Var.% (C/A)
<b>TOTAL</b>	<b>34.613.955</b>	<b>35.000.937</b>	<b>35.082.424</b>	<b>0,2</b>	<b>1,4</b>
<b>PREVIDENCIÁRIOS + ACIDENTÁRIOS</b>	<b>29.905.545</b>	<b>30.230.122</b>	<b>30.305.634</b>	<b>0,2</b>	<b>1,3</b>
<b>PREVIDENCIÁRIOS</b>	<b>29.095.495</b>	<b>29.431.713</b>	<b>29.506.536</b>	<b>0,3</b>	<b>1,4</b>
Aposentadorias	19.938.394	20.474.151	20.543.844	0,3	3,0
Idade	10.538.649	10.819.772	10.848.301	0,3	2,9
Invalidez	3.300.385	3.374.617	3.394.387	0,6	2,8
Tempo de Contribuição	6.099.360	6.279.762	6.301.156	0,3	3,3
Pensão por Morte	7.687.483	7.704.382	7.716.045	0,2	0,4
Auxílio-Doença	1.254.515	1.070.270	1.063.535	(0,6)	(15,2)
Salário-Maternidade	83.618	38.031	38.086	0,1	(54,5)
Outros	131.485	144.879	145.026	0,1	10,3
<b>ACIDENTÁRIOS</b>	<b>810.050</b>	<b>798.409</b>	<b>799.098</b>	<b>0,1</b>	<b>(1,4)</b>
Aposentadorias	211.587	215.741	216.694	0,4	2,4
Pensão por Morte	111.139	108.491	108.456	(0,0)	(2,4)
Auxílio-Doença	117.853	101.141	99.792	(1,3)	(15,3)
Auxílio-Acidente	327.287	333.634	334.890	0,4	2,3
Auxílio-Suplementar	42.184	39.402	39.266	(0,3)	(6,9)
<b>ASSISTENCIAIS + EPU</b>	<b>4.708.410</b>	<b>4.770.815</b>	<b>4.776.790</b>	<b>0,1</b>	<b>1,5</b>
<b>ASSISTENCIAIS</b>	<b>4.688.687</b>	<b>4.752.096</b>	<b>4.758.111</b>	<b>0,1</b>	<b>1,5</b>
Amparos Assistenciais - LOAS	4.569.268	4.645.513	4.652.241	0,1	1,8
Idoso	2.027.569	2.041.200	2.043.067	0,1	0,8
Portador de Deficiência	2.541.699	2.604.313	2.609.174	0,2	2,7
Rendas Mensais Vitalícias	119.419	106.583	105.870	(0,7)	(11,3)
Idade	15.929	12.491	12.323	(1,3)	(22,6)
Invalidez	103.490	94.092	93.547	(0,6)	(9,6)
<b>BENEFÍCIOS DE LEGISLAÇÃO ESPECÍFICA (BLE)</b>	<b>19.723</b>	<b>18.719</b>	<b>18.679</b>	<b>(0,2)</b>	<b>(5,3)</b>

Fontes: Anuário Estatístico da Previdência Social - AEPS; Boletim Estatístico da Previdência Social - BEPS. Elaboração: SPREV/MECON.

Obs.: Os benefícios assistenciais, embora operacionalizados pelo INSS, estão sob a responsabilidade do Ministério do Desenvolvimento Social e Combate à Fome

### Evolução da Quantidade de Benefícios Emitidos pela Previdência Social

Em milhões de benefícios - 2009 a 2018 (dezembro), 2019 (Março)

Entre dezembro/2009 e março/2019, a quantidade de benefícios do RGPS emitidos pela Previdência aumentou 31,4%, passando de 23,5 milhões para 30,3 milhões.

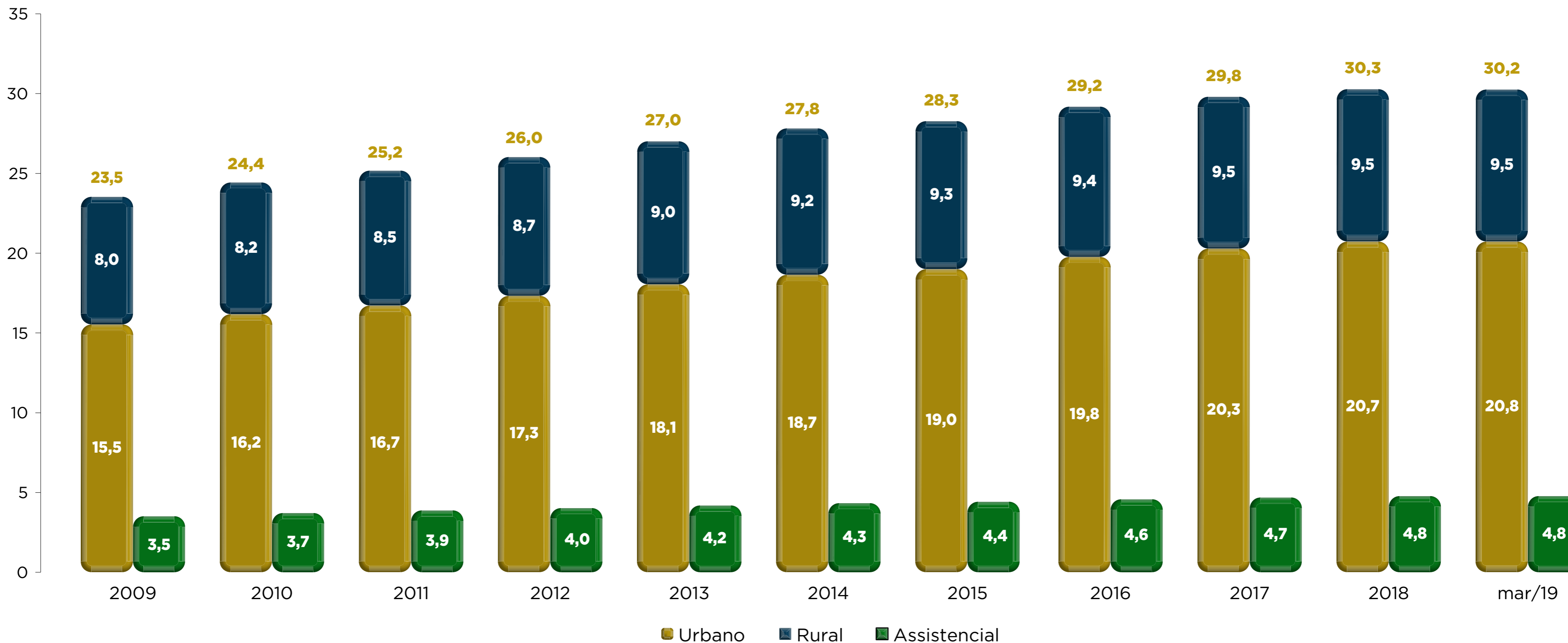

Fontes: Anuário Estatístico da Previdência Social - AEPS; Boletim Estatístico da Previdência Social - BEPS. Elaboração: SPREV/MECON.

Obs.: Os benefícios assistenciais, embora operacionalizados pelo INSS, estão sob a responsabilidade do Ministério do Desenvolvimento Social e Combate à Fome.

**Valor Médio Real dos Benefícios Pagos pela Previdência Social (2012 a 2019)**

Média de Janeiro a Fevereiro de cada ano - Em R\$ de Fevereiro/2019 (INPC)

O valor médio real dos benefícios da Previdência Social chegou a R\$ 1.327,92 na média de janeiro e fevereiro de 2019, o que representou um crescimento de 6,4% em relação ao mesmo mês de 2012.

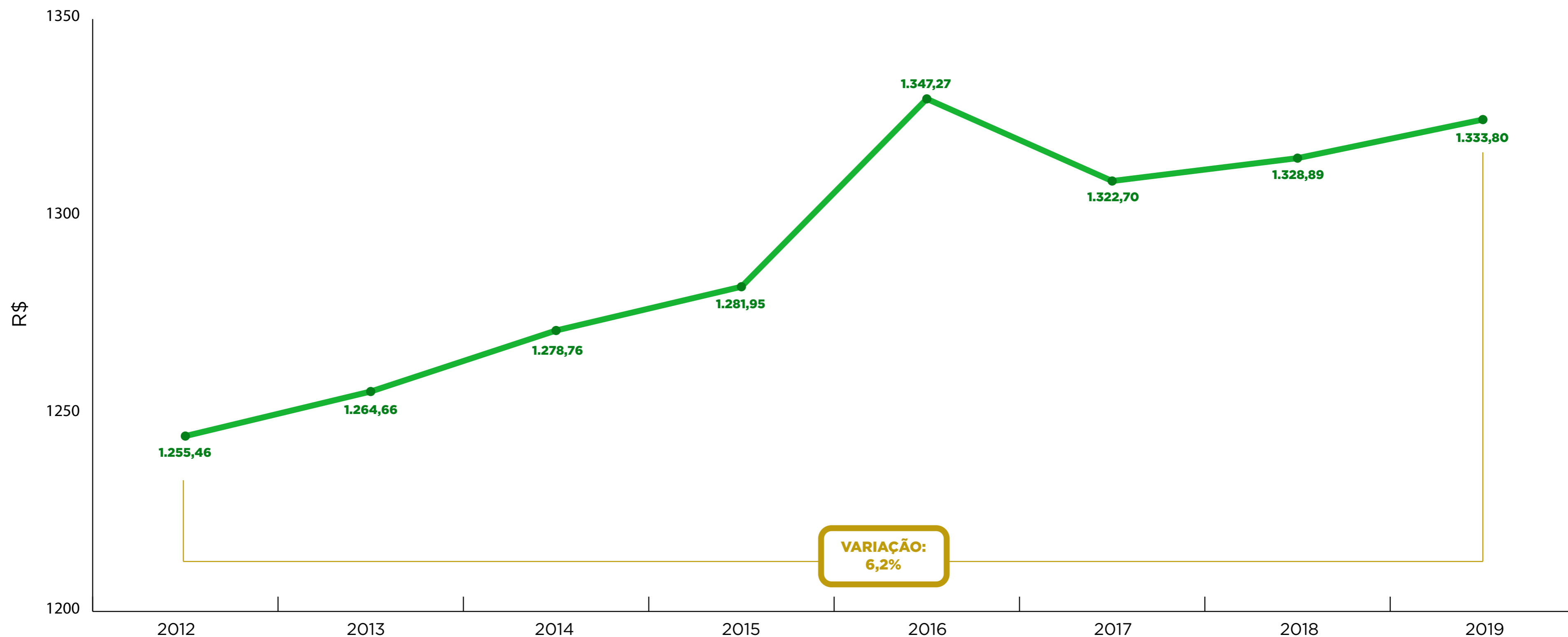

Fontes: Anuário Estatístico da Previdência Social - AEPS; Boletim Estatístico da Previdência Social - BEPS.

Elaboração: SPREV/MECON.

Obs.: Inclui apenas os benefícios previdenciários e acidentários

### Distribuição de Benefícios Emitidos, segundo faixas de Valores

Em Pisos Previdenciários (Posição Março/2019)

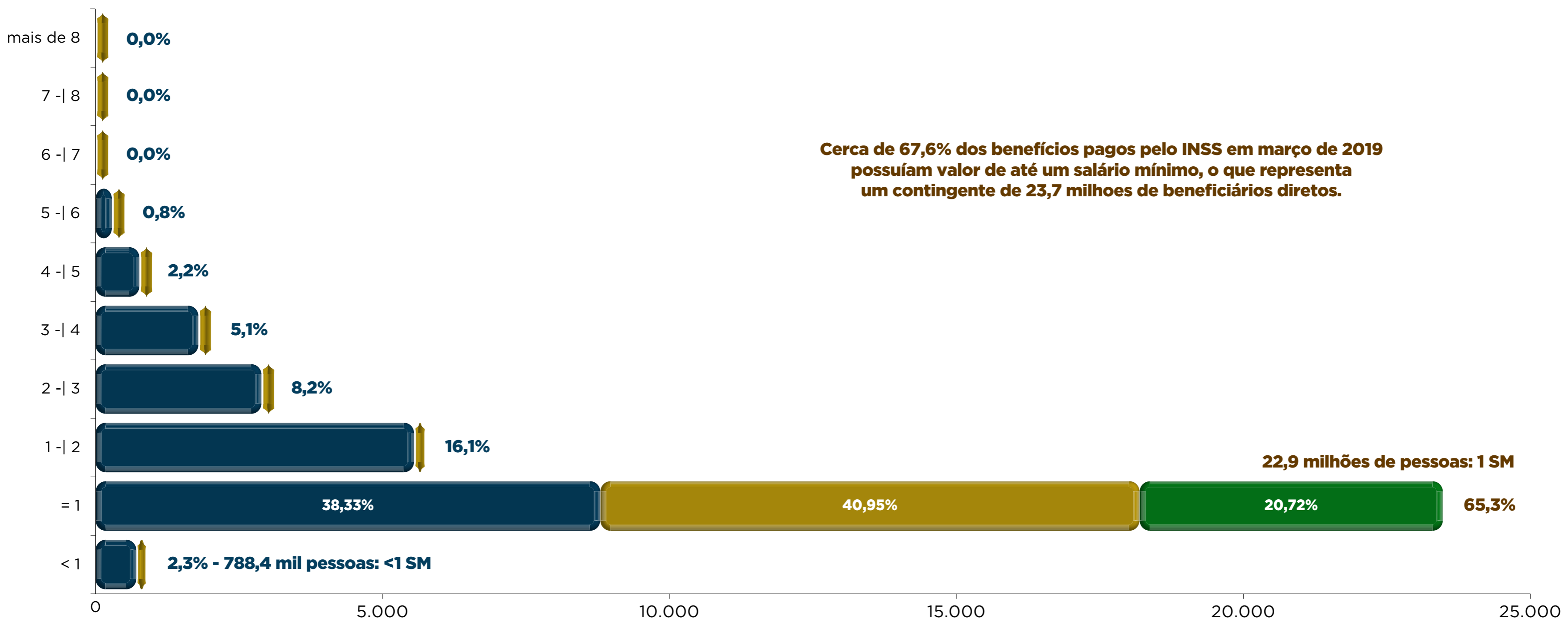

**Cerca de 67,6% dos benefícios pagos pelo INSS em março de 2019 possuíam valor de até um salário mínimo, o que representa um contingente de 23,7 milhões de beneficiários diretos.**

**22,9 milhões de pessoas: 1 SM**

	<1	=1	1 - 2	2 - 3	3 - 4	4 - 5	5 - 6	6 - 7	7 - 8	maior de 8
<b>Urbanos</b>	700,3	8.793,0	5.574,9	2.886,6	1.789,0	758,4	288,7	3,9	1,3	2,8
<b>Rurais</b>	80,1	9.379,6	56,7	6,6	1,8	0,5	0,1	0,0	-	-
<b>Assistenciais</b>	9,5	4.748,6	0,0	-	-	-	-	-	-	-

Milhares de benefícios

Fontes: DATAPREV, SUB, SINTESE. Elaboração: SPREV/MECON.

Obs.: A existência de benefícios com valores inferiores ao salário mínimo deve-se ao desmembramento de pensões e ao pagamento de benefícios como o salário-família, o auxílio suplementar, o auxílio acidente e o abono de permanência.



SECRETARIA ESPECIAL DE **PREVIDÊNCIA E TRABALHO**  
MINISTÉRIO DA **ECONOMIA**

[www.economia.gov.br](http://www.economia.gov.br)