

# RESULTADO DO REGIME GERAL DE PREVIDÊNCIA SOCIAL – RGPS

Março/2020

SECRETARIA DE PREVIDÊNCIA  
Subsecretaria do Regime Geral  
de Previdência Social

SECRETARIA ESPECIAL DE  
PREVIDÊNCIA E TRABALHO

MINISTÉRIO DA  
ECONOMIA



[www.previdencia.gov.br](http://www.previdencia.gov.br)

# **ARRECADAÇÃO LÍQUIDA, DESPESA COM BENEFÍCIOS E RESULTADO PREVIDENCIÁRIO**

## **URBANO**

**Arrecadação Líquida, Despesa com Benefícios e Resultado Previdenciário – URBANO**  
**Janeiro a Março (2019 e 2020) – Em R\$ milhões de Março/2020 (INPC)**

Item	mar/19	fev/20	mar/20	Var. %	Var. %	Acumulado no ano		Var. %
	(A)	(B)	(C)	(C/B)	(C/A)	2019	2020	
<b>1. Arrecadação Líquida Urbana Total</b>	<b>31.567,0</b>	<b>32.080,9</b>	<b>30.907,9</b>	<b>(3,7)</b>	<b>(2,1)</b>	<b>97.087,0</b>	<b>95.453,7</b>	<b>(1,7)</b>
1.1 Arrecadação Urbana	30.862,5	31.401,3	30.285,1	(3,6)	(1,9)	94.721,4	93.524,6	(1,3)
1.2 Comprev	1,5	0,6	1,4	152,2	(7,0)	14,3	2,5	(82,2)
1.3 Compensação Desoneração da Folha de Pagamento	703,0	679,0	621,4	(8,5)	(11,6)	2.351,3	1.926,6	(18,1)
<b>2. Renúncias Previdenciárias</b>	<b>3.672,2</b>	<b>3.628,9</b>	<b>3.799,3</b>	<b>4,7</b>	<b>3,5</b>	<b>10.796,1</b>	<b>11.113,2</b>	<b>2,9</b>
2.1 Simples Nacional	2.163,1	2.199,6	2.239,2	1,8	3,5	6.453,6	6.646,7	3,0
2.2 Entidades Filantrópicas	1.020,0	1.028,5	1.055,9	2,7	3,5	3.047,5	3.138,7	3,0
2.3 Microempreendedor Individual - MEI	251,4	210,5	260,0	23,5	3,4	661,6	681,0	2,9
2.4 Outros	237,8	190,3	244,1	28,3	2,7	633,3	646,9	2,2
<b>3. Despesa com Benefícios Previdenciários Urbano Total</b>	<b>44.004,5</b>	<b>40.555,4</b>	<b>40.086,0</b>	<b>(1,2)</b>	<b>(8,9)</b>	<b>120.623,5</b>	<b>119.152,4</b>	<b>(1,2)</b>
3.1 Benefício Previdenciário Urbano	37.928,5	39.826,0	39.222,8	(1,5)	3,4	112.849,4	116.731,6	3,4
3.2 Passivo Judicial Urbano	5.815,8	506,3	632,5	24,9	(89,1)	6.874,7	1.741,9	(74,7)
3.3 Comprev	260,1	223,0	230,6	3,4	(11,3)	899,4	678,9	(24,5)
<b>4. Resultado Previdenciário e Renúncias (1 + 2 - 3)</b>	<b>(8.765,2)</b>	<b>(4.845,6)</b>	<b>(5.378,8)</b>	<b>11,0</b>	<b>(38,6)</b>	<b>(12.740,4)</b>	<b>(12.585,4)</b>	<b>(1,2)</b>
<b>5. Resultado Previdenciário (1 - 3)</b>	<b>(12.437,5)</b>	<b>(8.474,5)</b>	<b>(9.178,1)</b>	<b>8,3</b>	<b>(26,2)</b>	<b>(23.536,5)</b>	<b>(23.698,7)</b>	<b>0,7</b>

Fonte: Fluxo de Caixa INSS; Informar/DATAPREV. Elaboração: SPREV/ME.

Nota: O dado de Renúncia Previdenciária é uma estimativa da Receita Federal do Brasil, sujeito a alteração.

**Arrecadação Líquida, Despesa com Benefícios e Resultado Previdenciário – URBANO**  
**Janeiro a Março (2019 e 2020) – Em R\$ milhões nominais**

Item	mar/19	fev/20	mar/20	Var. %	Var. %	Acumulado no ano		Var. %
	( A )	( B )	( C )	( C / B )	( C / A )	2019	2020	( B / A )
<b>1. Arrecadação Líquida Urbana Total</b>	<b>30.555,0</b>	<b>32.023,2</b>	<b>30.907,9</b>	<b>(3,5)</b>	<b>1,2</b>	<b>93.318,6</b>	<b>95.282,7</b>	<b>2,1</b>
1.1 Arrecadação Líquida Urbana	29.873,0	31.344,9	30.285,1	(3,4)	1,4	91.046,6	93.357,0	2,5
1.2 Comprev	1,5	0,6	1,4	152,7	(3,9)	13,7	2,5	(81,5)
1.3 Compensação Desoneração da Folha de Pagamento	680,5	677,8	621,4	(8,3)	(8,7)	2.258,3	1.923,2	(14,8)
<b>2. Renúncias Previdenciárias</b>	<b>3.554,5</b>	<b>3.622,4</b>	<b>3.799,3</b>	<b>4,9</b>	<b>6,9</b>	<b>10.378,7</b>	<b>11.093,9</b>	<b>6,9</b>
2.1 Simples Nacional	2.093,7	2.195,7	2.239,2	2,0	6,9	6.203,9	6.635,0	6,9
2.2 Entidades Filantrópicas	987,3	1.026,7	1.055,9	2,8	6,9	2.929,5	3.133,1	6,9
2.3 Microempreendedor Individual - MEI	243,3	210,1	260,0	23,7	6,8	636,3	679,9	6,8
2.4 Outros	230,1	189,9	244,1	28,5	6,1	609,0	645,8	6,1
<b>3. Despesa com Benefícios Previdenciários Urbano Total</b>	<b>42.593,7</b>	<b>40.482,5</b>	<b>40.086,0</b>	<b>(1,0)</b>	<b>(5,9)</b>	<b>115.992,8</b>	<b>118.945,0</b>	<b>2,5</b>
3.1 Benefício Previdenciário Urbano	36.712,6	39.754,4	39.222,8	(1,3)	6,8	108.485,6	116.528,4	7,4
3.2 Passivo Judicial Urbano	5.629,4	505,4	632,5	25,1	(88,8)	6.643,4	1.738,9	(73,8)
3.3 Comprev	251,8	222,6	230,6	3,6	(8,4)	863,8	677,7	(21,5)
<b>4. Resultado Previdenciário e Renúncias (1 + 2 - 3)</b>	<b>(8.484,2)</b>	<b>(4.836,9)</b>	<b>(5.378,8)</b>	<b>11,2</b>	<b>(36,6)</b>	<b>(12.295,4)</b>	<b>(12.568,5)</b>	<b>2,2</b>
<b>5. Resultado Previdenciário (1 - 3)</b>	<b>(12.038,7)</b>	<b>(8.459,3)</b>	<b>(9.178,1)</b>	<b>8,5</b>	<b>(23,8)</b>	<b>(22.674,1)</b>	<b>(23.662,3)</b>	<b>4,4</b>

Fonte: Fluxo de Caixa INSS; Informar/DATAPREV. Elaboração: SPREV/ME.

Nota: O dado de Renúncia Previdenciária é uma estimativa da Receita Federal do Brasil, sujeito a alteração.

# **ARRECADAÇÃO LÍQUIDA, DESPESA COM BENEFÍCIOS E RESULTADO PREVIDENCIÁRIO**

## **RURAL**

**Arrecadação Líquida, Despesa com Benefícios e Resultado Previdenciários – RURAL**  
**Janeiro a Março (2019 e 2020) – Em R\$ milhões de Março/2020 (INPC)**

Item	mar/19	fev/20	mar/20	Var. %	Var. %	Acumulado no ano		Var. %
	(A)	(B)	(C)	(C/B)	(C/A)	2019	2020	
<b>1. Arrecadação Líquida Rural</b>	656,7	642,4	672,9	4,7	2,5	1.917,3	2.005,5	4,6
<b>2. Renúncias Previdenciárias</b>	739,3	547,2	737,5	34,8	(0,3)	1.750,2	1.738,3	(0,7)
2.1 Exportação da Produção Rural - EC nº 33	739,3	547,2	737,5	34,8	(0,3)	1.750,2	1.738,3	(0,7)
<b>3. Despesa com Benefícios Previdenciários Rural Total</b>	11.564,8	10.472,0	10.416,1	(0,5)	(9,9)	31.876,3	30.982,1	(2,8)
3.1 Benefício Rural	10.027,3	10.340,5	10.250,8	(0,9)	2,2	30.055,8	30.526,3	1,6
3.2 Passivo Judicial Rural	1.537,5	131,5	165,3	25,7	(89,2)	1.820,6	455,8	(75,0)
<b>4. Resultado Previdenciário e Renúncias (1 + 2 - 3)</b>	(10.168,7)	(9.282,4)	(9.005,7)	(3,0)	(11,4)	(28.208,7)	(27.238,3)	(3,4)
<b>5. Resultado Previdenciário (1 - 3)</b>	(10.908,1)	(9.829,6)	(9.743,2)	(0,9)	(10,7)	(29.959,0)	(28.976,6)	(3,3)

Fonte: Fluxo de Caixa INSS; Informar/DATAPREV. Elaboração: SPREV/ME.

Nota: O dado de Renúncia Previdenciária é uma estimativa da Receita Federal do Brasil, sujeito a alteração.

**Arrecadação Líquida, Despesa com Benefícios e Resultado Previdenciários – RURAL**  
**Janeiro a Março (2019 e 2020) – Em R\$ milhões nominais**

Item	mar/19	fev/20	mar/20	Var. %	Var. %	Acumulado no ano		Var. %
	(A)	(B)	(C)	(C/B)	(C/A)	2019	2020	
<b>1. Arrecadação Líquida Rural</b>	635,7	641,2	672,9	4,9	5,9	1.843,3	2.001,9	8,6
<b>2. Renúncias Previdenciárias</b>	715,6	546,2	737,5	35,0	3,1	1.684,3	1.735,7	3,1
2.1 Exportação da Produção Rural - EC nº 33	715,6	546,2	737,5	35,0	3,1	1.684,3	1.735,7	3,1
<b>3. Despesa com Benefícios Previdenciários Rural Total</b>	11.194,1	10.453,1	10.416,1	(0,4)	(7,0)	30.652,1	30.928,0	0,9
3.1 Benefício Rural	9.705,8	10.321,9	10.250,8	(0,7)	5,6	28.892,8	30.473,0	5,5
3.2 Passivo Judicial Rural	1.488,2	131,2	165,3	26,0	(88,9)	1.759,3	455,0	(74,1)
<b>4. Resultado Previdenciário e Renúncias (1 + 2 - 3)</b>	(9.842,7)	(9.265,7)	(9.005,7)	(2,8)	(8,5)	(27.124,5)	(27.190,4)	0,2
<b>5. Resultado Previdenciário (1 - 3)</b>	(10.558,4)	(9.811,9)	(9.743,2)	(0,7)	(7,7)	(28.808,8)	(28.926,1)	0,4

Fonte: Fluxo de Caixa INSS; Informar/DATAPREV. Elaboração: SPREV/ME.

Nota: O dado de Renúncia Previdenciária é uma estimativa da Receita Federal do Brasil, sujeito a alteração.

# RESULTADO DO RGPS



# RESULTADO DO RGPS

Em R\$ milhões de Março de 2020 (INPC)

Item	mar/19	fev/20	mar/20	Var. %	Var. %	Acumulado no ano		Var. %
	( A )	( B )	( C )	( C / B )	( C / A )	2019	2020	
<b>1. Arrecadação Líquida Total</b>	<b>32.223,7</b>	<b>32.723,3</b>	<b>31.580,8</b>	<b>(3,5)</b>	<b>(2,0)</b>	<b>99.004,4</b>	<b>97.459,2</b>	<b>(1,6)</b>
1.1 Arrecadação Líquida Urbana	30.862,5	31.401,3	30.285,1	(3,6)	(1,9)	94.721,4	93.524,6	(1,3)
1.2 Arrecadação Líquida Rural	656,7	642,4	672,9	4,7	2,5	1.917,3	2.005,5	4,6
1.3 Comprev	1,5	0,6	1,4	152,2	(7,0)	14,3	2,5	(82,2)
1.4 Compensação Desoneração da Folha de Pagamento	703,0	679,0	621,4	(8,5)	(11,6)	2.351,3	1.926,6	(18,1)
<b>2. Renúncias Previdenciárias</b>	<b>4.411,6</b>	<b>4.176,1</b>	<b>4.536,8</b>	<b>8,6</b>	<b>2,8</b>	<b>12.546,3</b>	<b>12.851,5</b>	<b>2,4</b>
2.1 Simples Nacional	2.163,1	2.199,6	2.239,2	1,8	3,5	6.453,6	6.646,7	3,0
2.2 Entidades Filantrópicas	1.020,0	1.028,5	1.055,9	2,7	3,5	3.047,5	3.138,7	3,0
2.3 Microempreendedor Individual - MEI	251,4	210,5	260,0	23,5	3,4	661,6	681,0	2,9
2.4 Exportação da Produção Rural - EC nº 33	739,3	547,2	737,5	34,8	(0,3)	1.750,2	1.738,3	(0,7)
2.5 Outros	237,8	190,3	244,1	28,3	2,7	633,3	646,9	2,2
<b>3. Despesa com Benefícios</b>	<b>55.569,3</b>	<b>51.027,4</b>	<b>50.502,1</b>	<b>(1,0)</b>	<b>(9,1)</b>	<b>152.499,8</b>	<b>150.134,5</b>	<b>(1,6)</b>
3.1 Benefícios Previdenciários	47.955,8	50.166,5	49.473,6	(1,4)	3,2	142.905,2	147.257,9	3,0
3.1.1 Urbano	37.928,5	39.826,0	39.222,8	(1,5)	3,4	112.849,4	116.731,6	3,4
3.1.2 Rural	10.027,3	10.340,5	10.250,8	(0,9)	2,2	30.055,8	30.526,3	1,6
3.2 Passivo Judicial	7.353,3	637,8	797,9	25,1	(89,1)	8.695,2	2.197,7	(74,7)
3.2.1 Urbano	5.815,8	506,3	632,5	24,9	(89,1)	6.874,7	1.741,9	(74,7)
3.2.2 Rural	1.537,5	131,5	165,3	25,7	(89,2)	1.820,6	455,8	(75,0)
3.3 Comprev	260,1	223,0	230,6	3,4	(11,3)	899,4	678,9	(24,5)
<b>4. Resultado Previdenciário e Renúncias (1 + 2 - 3)</b>	<b>(18.934,0)</b>	<b>(14.127,9)</b>	<b>(14.384,5)</b>	<b>1,8</b>	<b>(24,0)</b>	<b>(40.949,2)</b>	<b>(39.823,7)</b>	<b>(2,7)</b>
<b>5. Resultado Previdenciário (1 - 3)</b>	<b>(23.345,6)</b>	<b>(18.304,1)</b>	<b>(18.921,3)</b>	<b>3,4</b>	<b>(19,0)</b>	<b>(53.495,5)</b>	<b>(52.675,2)</b>	<b>(1,5)</b>

Fonte: Fluxo de Caixa INSS; Informar/DATAPREV. Elaboração: SPREV/ME.

Nota: O dado de Renúncia Previdenciária é uma estimativa da Receita Federal do Brasil, sujeito a alteração.

# RESULTADO DO RGPS

Em R\$ milhões nominais

Item	mar/19	fev/20	mar/20	Var. %	Var. %	Acumulado no ano		Var. %
	(A)	(B)	(C)	(C/B)	(C/A)	2019	2020	
<b>1. Arrecadação Líquida Total</b>	<b>31.190,7</b>	<b>32.664,4</b>	<b>31.580,8</b>	<b>(3,3)</b>	<b>1,3</b>	<b>95.161,9</b>	<b>97.284,6</b>	<b>2,2</b>
1.1 Arrecadação Líquida Urbana	29.873,0	31.344,9	30.285,1	(3,4)	1,4	91.046,6	93.357,0	2,5
1.2 Arrecadação Líquida Rural	635,7	641,2	672,9	4,9	5,9	1.843,3	2.001,9	8,6
1.3 Comprev	1,5	0,6	1,4	152,7	(3,9)	13,7	2,5	(81,5)
1.4 Compensação Desoneração da Folha de Pagamento	680,5	677,8	621,4	(8,3)	(8,7)	2.258,3	1.923,2	(14,8)
<b>2. Renúncias Previdenciárias</b>	<b>4.270,2</b>	<b>4.168,6</b>	<b>4.536,8</b>	<b>8,8</b>	<b>6,2</b>	<b>12.063,0</b>	<b>12.829,5</b>	<b>6,4</b>
2.1 Simples Nacional	2.093,7	2.195,7	2.239,2	2,0	6,9	6.203,9	6.635,0	6,9
2.2 Entidades Filantrópicas	987,3	1.026,7	1.055,9	2,8	6,9	2.929,5	3.133,1	6,9
2.3 Microempreendedor Individual - MEI	243,3	210,1	260,0	23,7	6,8	636,3	679,9	6,8
2.4 Exportação da Produção Rural - EC nº 33	715,6	546,2	737,5	35,0	3,1	1.684,3	1.735,7	3,1
2.5 Outros	230,1	189,9	244,1	28,5	6,1	609,0	645,8	6,1
<b>3. Despesa com Benefícios</b>	<b>53.787,8</b>	<b>50.935,6</b>	<b>50.502,1</b>	<b>(0,9)</b>	<b>(6,1)</b>	<b>146.644,9</b>	<b>149.873,0</b>	<b>2,2</b>
3.1 Benefícios Previdenciários	46.418,4	50.076,3	49.473,6	(1,2)	6,6	137.378,4	147.001,4	7,0
3.1.1 Urbano	36.712,6	39.754,4	39.222,8	(1,3)	6,8	108.485,6	116.528,4	7,4
3.1.2 Rural	9.705,8	10.321,9	10.250,8	(0,7)	5,6	28.892,8	30.473,0	5,5
3.2 Passivo Judicial	7.117,6	636,7	797,9	25,3	(88,8)	8.402,7	2.193,9	(73,9)
3.2.1 Urbano	5.629,4	505,4	632,5	25,1	(88,8)	6.643,4	1.738,9	(73,8)
3.2.2 Rural	1.488,2	131,2	165,3	26,0	(88,9)	1.759,3	455,0	(74,1)
3.3 Comprev	251,8	222,6	230,6	3,6	(8,4)	863,8	677,7	(21,5)
<b>4. Resultado Previdenciário e Renúncias (1 + 2 - 3)</b>	<b>(18.327,0)</b>	<b>(14.102,6)</b>	<b>(14.384,5)</b>	<b>2,0</b>	<b>(21,5)</b>	<b>(39.420,0)</b>	<b>(39.758,9)</b>	<b>0,9</b>
<b>5. Resultado Previdenciário (1 - 3)</b>	<b>(22.597,1)</b>	<b>(18.271,2)</b>	<b>(18.921,3)</b>	<b>3,6</b>	<b>(16,3)</b>	<b>(51.483,0)</b>	<b>(52.588,4)</b>	<b>2,1</b>

# RESULTADO DO RGPS

Acumulado nos últimos 12 meses - Em R\$ milhões de Março de 2020 (INPC)

Item	Acumulado (abril/2019 a março/2020)
<b>1. Arrecadação Líquida</b>	<b>422.175,1</b>
1.1 Urbana	413.485,6
1.2 Rural	8.671,4
1.3 Comprev	18,2
<b>2. Despesa com Benefícios</b>	<b>640.108,8</b>
2.1 Benefícios Previdenciários	624.617,4
2.1.1 Urbano	494.675,9
2.1.2 Rural	129.941,5
2.2 Passivo Judicial	12.265,1
2.2.1 Urbano	9.695,8
2.2.2 Rural	2.569,3
2.3 Comprev	3.226,2
<b>3. Resultado Previdenciário (1 - 2)</b>	<b>(217.933,6)</b>
<b>3.1 Urbano (1.1 + 1.3 - 2.1.1 - 2.2.1 - 2.3)</b>	<b>(94.094,1)</b>
<b>3.2 Rural (1.2 - 2.1.2 - 2.2.2)</b>	<b>(123.839,5)</b>

# RESULTADO DO RGPS

Acumulado nos últimos 12 meses - Em R\$ milhões nominais

Item	Acumulado (abril/2019 a março/2020)
<b>1. Arrecadação Líquida Total</b>	<b>415.454,0</b>
1.1 Urbana	406.905,9
1.2 Rural	8.530,2
1.3 Comprev	17,8
<b>2. Despesa com Benefícios</b>	<b>629.738,5</b>
2.1 Benefícios Previdenciários	614.519,2
2.1.1 Urbano	486.698,7
2.1.2 Rural	127.820,4
2.2 Passivo Judicial	12.045,5
2.2.1 Urbano	9.522,5
2.2.2 Rural	2.523,0
2.3 Comprev	3.173,8
<b>3. Resultado Previdenciário (1 - 2)</b>	<b>(214.284,5)</b>
<b>3.1 Urbano (1.1 + 1.3 - 2.1.1 - 2.2.1 - 2.3)</b>	<b>(92.471,3)</b>
<b>3.2 Rural (1.2 - 2.1.2 - 2.2.2)</b>	<b>(121.813,2)</b>

# **TENDÊNCIAS ARRECADAÇÃO, DESPESA E NECESSIDADE DE FINANCIAMENTO**

# Arrecadação Líquida e Despesa com Benefícios Previdenciários, nos últimos 25 meses – Em R\$ bilhões de Março/2020 - INPC –

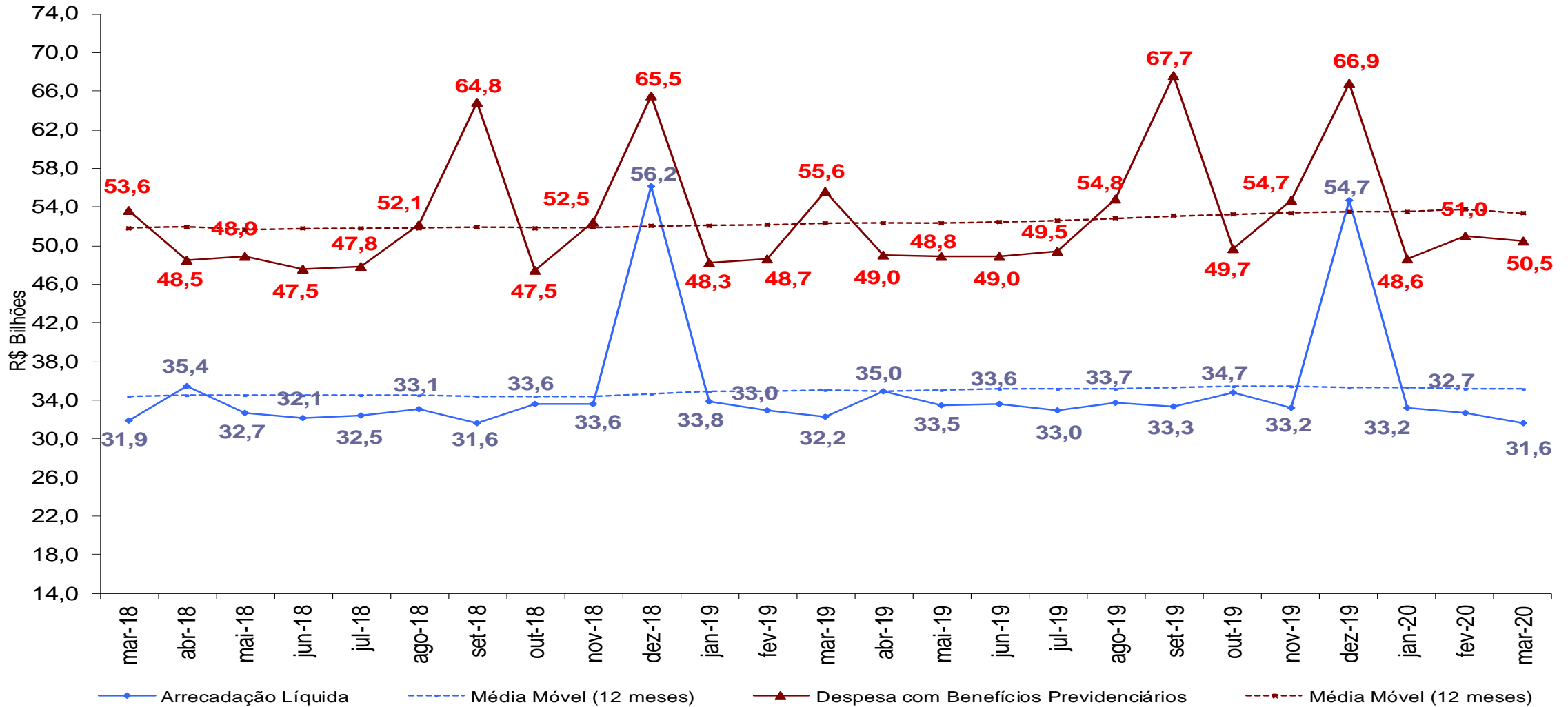

Fonte: Fluxo de Caixa INSS; Informar/DATAPREV.  
Elaboração: SPREV/ME.

# Composição da Arrecadação Líquida

Arrecadação Corrente, Recuperação de Créditos e Transferência a Terceiros, nos últimos 25 meses – Em R\$ bilhões de Março/2020 - INPC

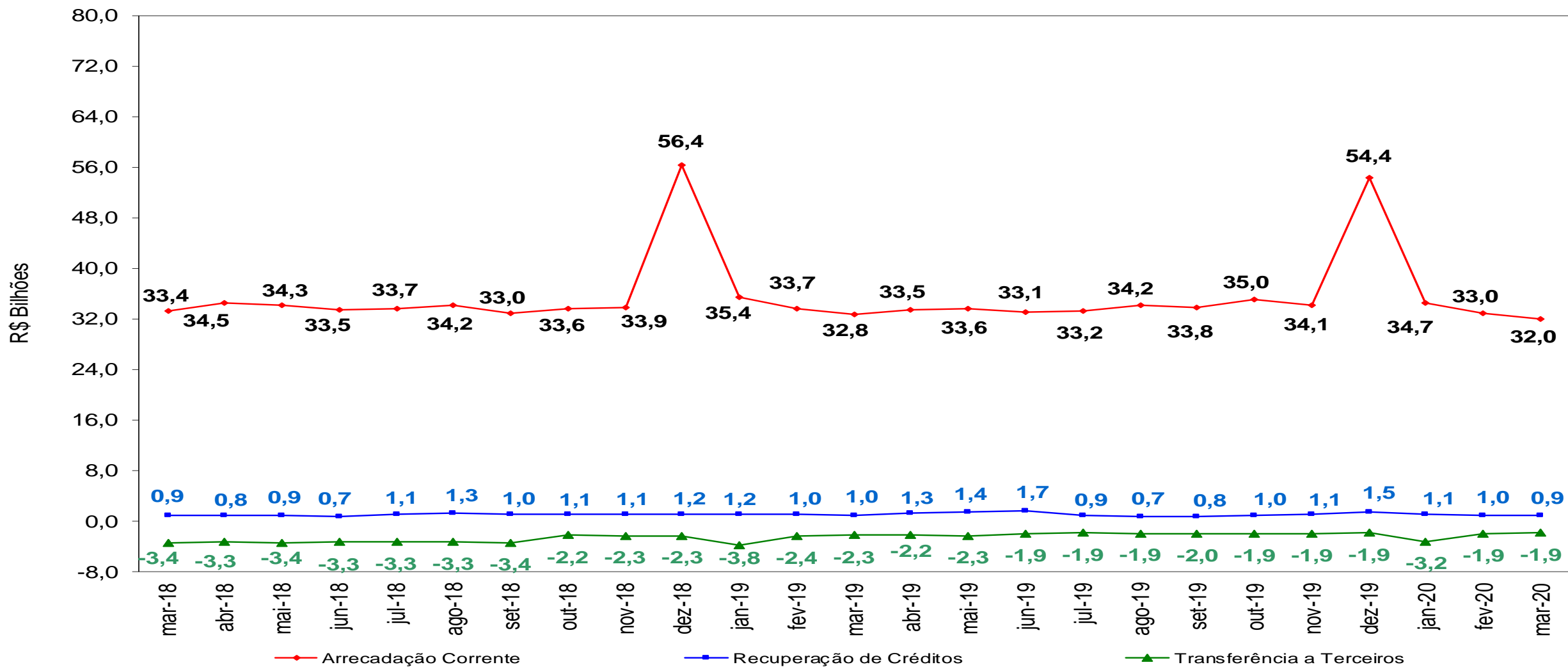

Fonte: Fluxo de Caixa INSS; Informar/DATAPREV.  
Elaboração: SPREV/ME.

# Composição da Despesa com Benefícios Previdenciários

## Benefícios Pagos pelo INSS e Sentenças Judiciais nos últimos 25 meses – Em R\$ bilhões de Março/2020 (INPC)

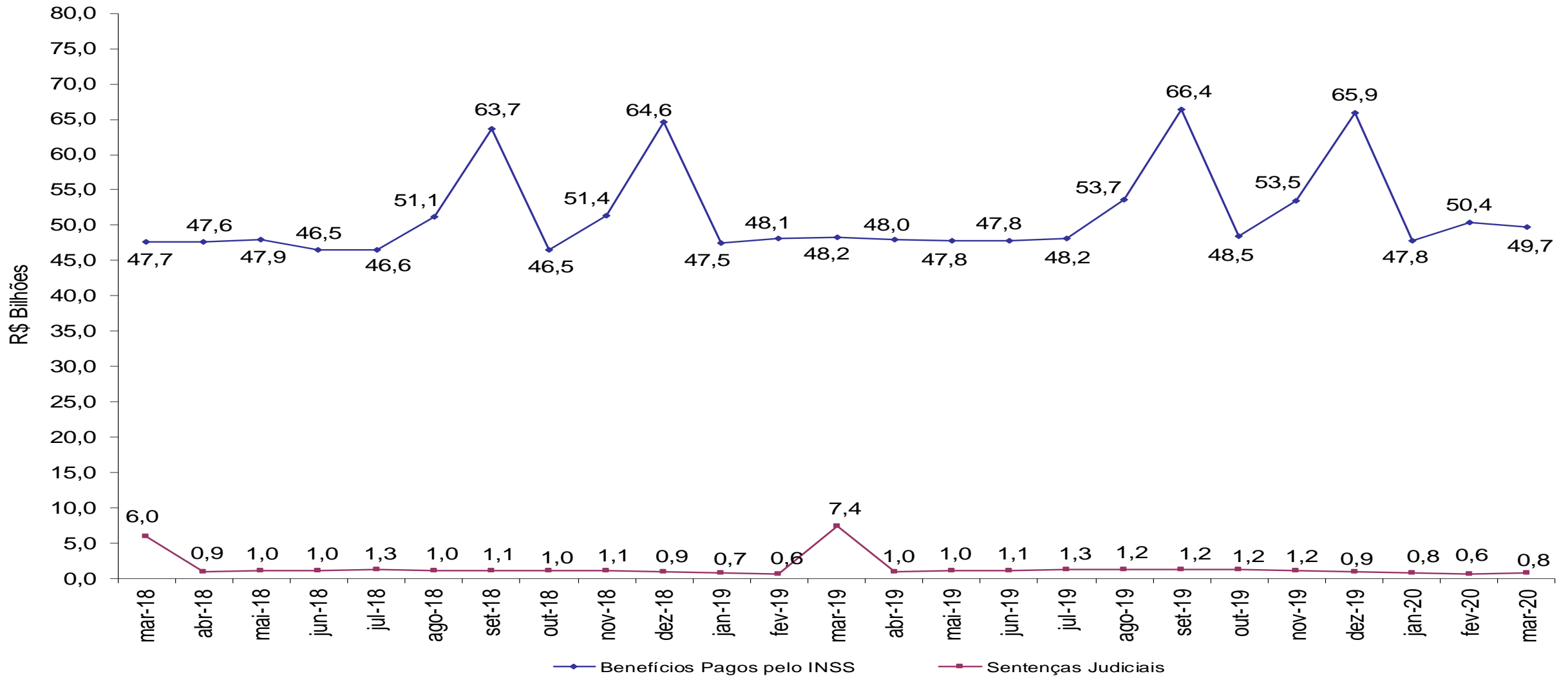



# Resultado da Previdência Social nos últimos 25 meses – Em R\$ bilhões de Março/2020 - INPC

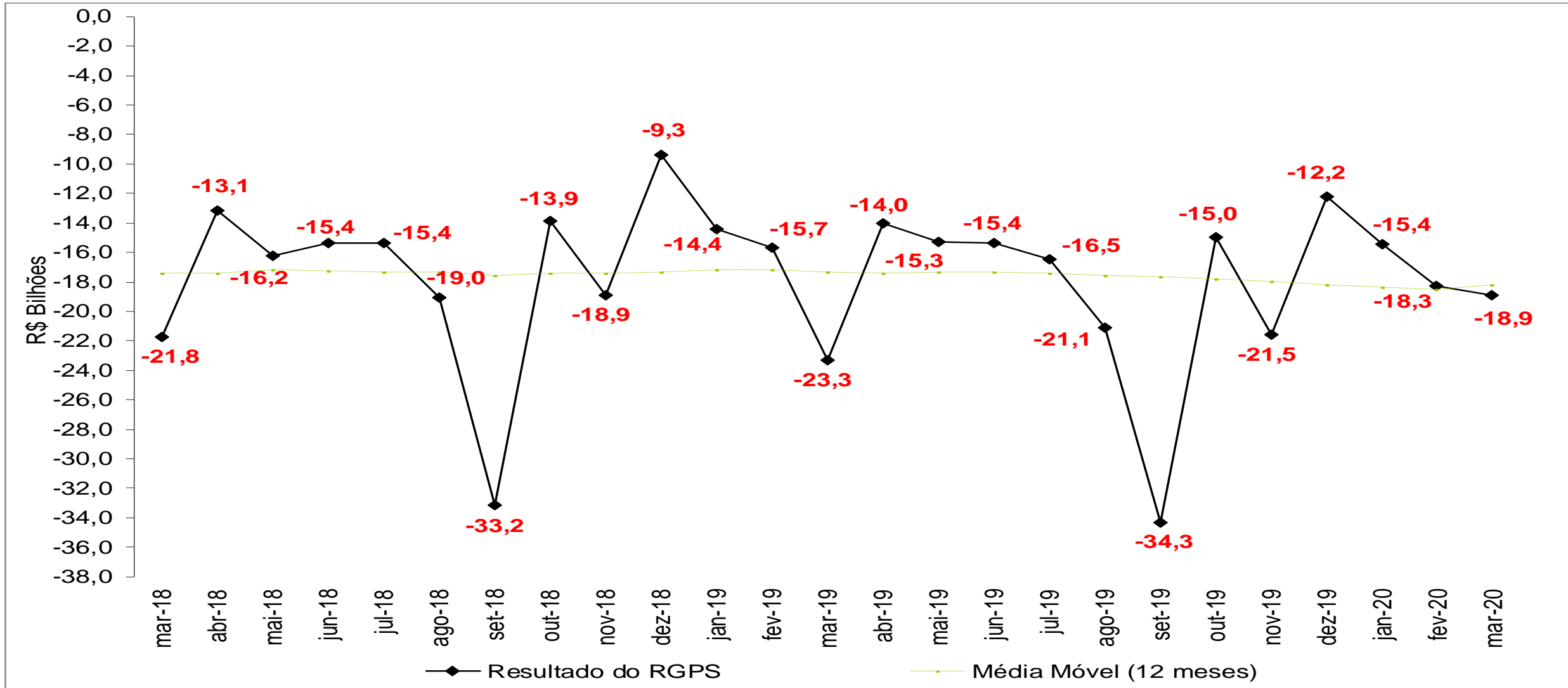

# Resultado do RGPS por Clientela – Média móvel de 12 meses (Janeiro/2011 a Março/2020) – Em R\$ Milhões de Março/2020 - INPC

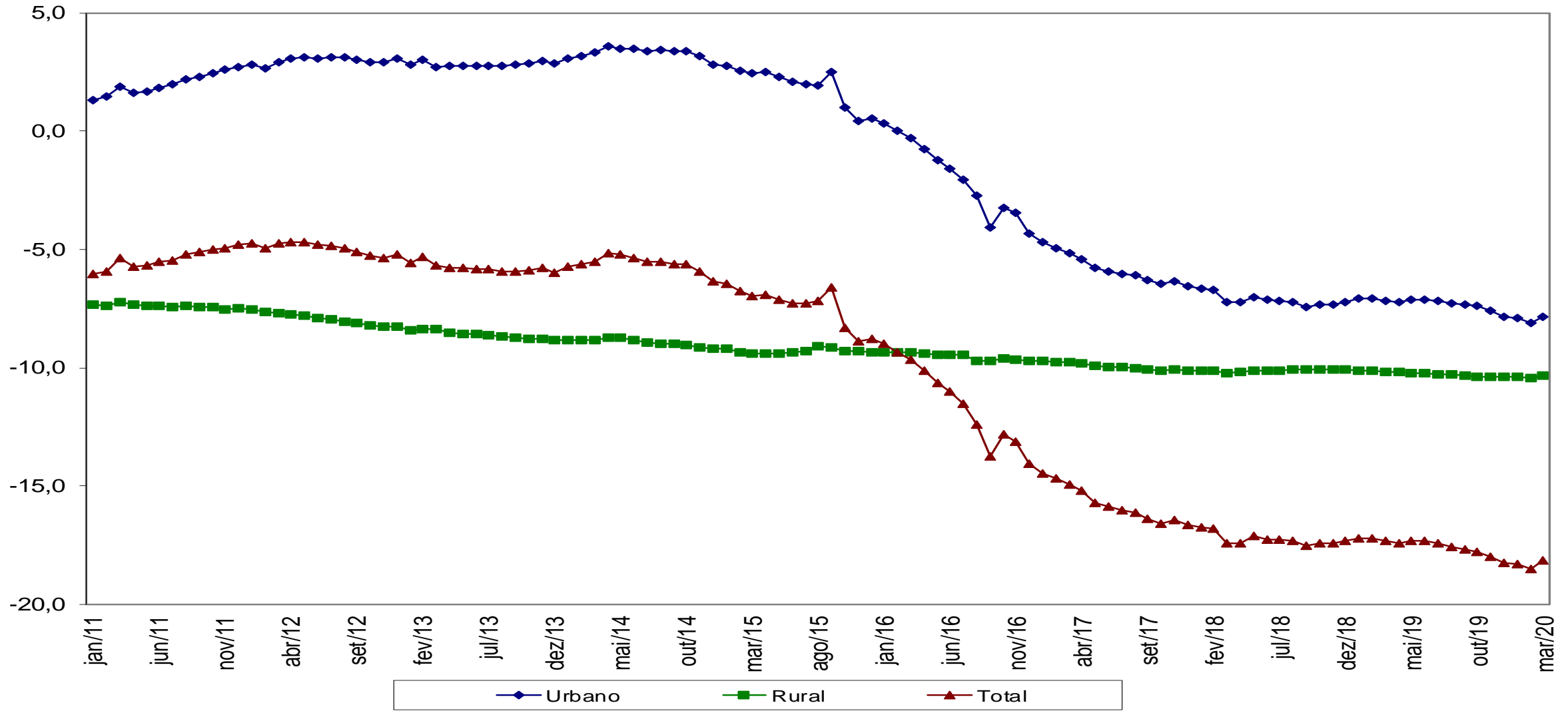

# Resultado do RGPS – Média móvel de 12 meses (Janeiro/2011 a Março/2020) Em R\$ bilhões de Março/2020 (INPC)

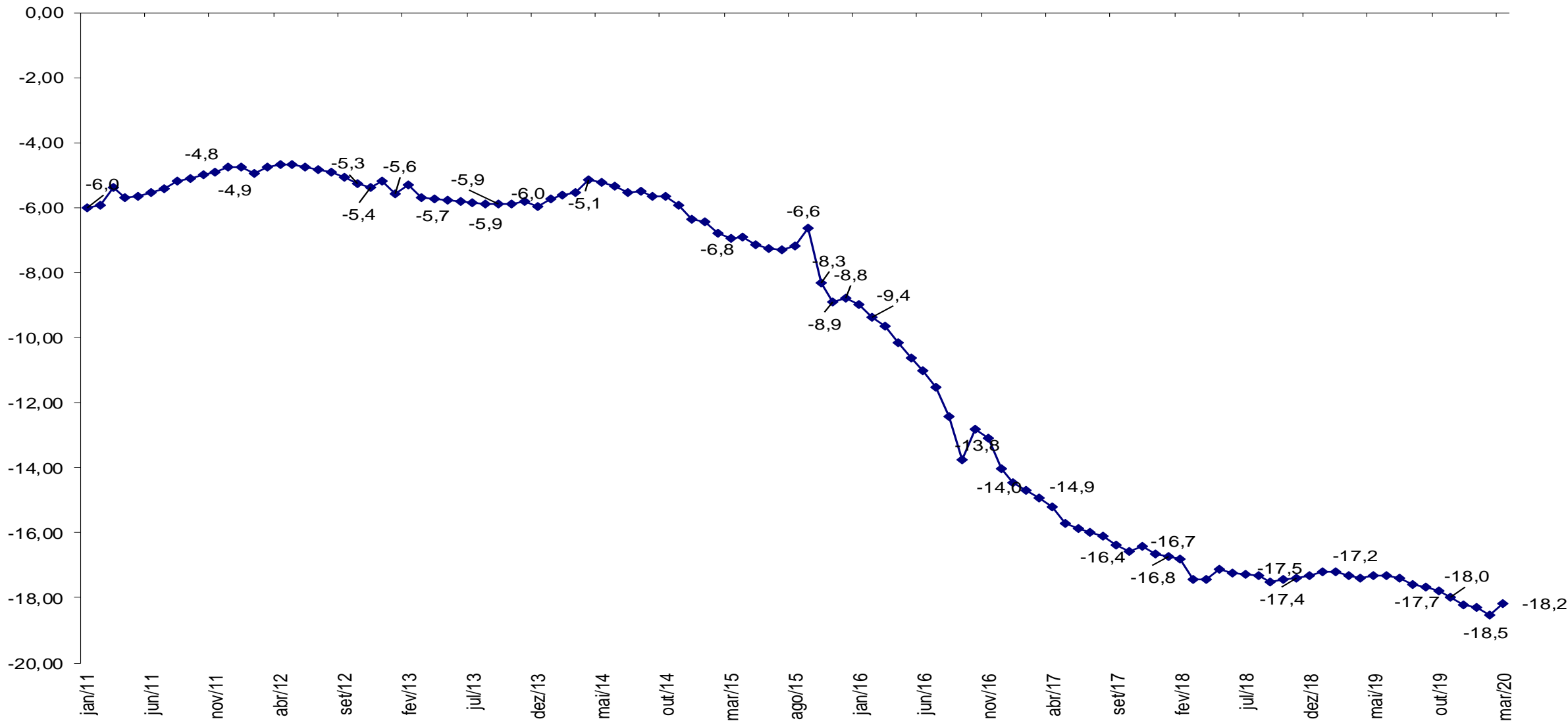

Fonte: Fluxo de Caixa INSS; Informar/DATAPREV.  
Elaboração: SPREV/ME.

# **BENEFÍCIOS EMITIDOS (ESTOQUE)**

## Quantidade de Benefícios Emitidos – RGPS – Março/2019, Fevereiro/2020 e Março/2020

	mar/19 ( A )	fev/20 ( B )	mar/20 ( C )	Var. % ( C / B )	Var. % ( C / A )
<b>TOTAL</b>	<b>35.082.424</b>	<b>35.603.330</b>	<b>35.702.401</b>	<b>0,3</b>	<b>1,8</b>
<b>PREVIDENCIÁRIOS + ACIDENTÁRIOS</b>	<b>30.305.634</b>	<b>30.826.331</b>	<b>30.944.219</b>	<b>0,4</b>	<b>2,1</b>
<b>PREVIDENCIÁRIOS</b>	<b>29.506.536</b>	<b>30.053.573</b>	<b>30.170.376</b>	<b>0,4</b>	<b>2,2</b>
Aposentadorias	20.543.844	21.140.926	21.172.322	0,1	3,1
Idade	10.848.301	11.184.679	11.207.424	0,2	3,3
Invalidez	3.394.387	3.391.235	3.377.048	(0,4)	(0,5)
Tempo de Contribuição	6.301.156	6.565.012	6.587.850	0,3	4,5
Pensão por Morte	7.716.045	7.805.541	7.811.150	0,1	1,2
Auxílio-Doença	1.063.535	919.768	979.306	6,5	(7,9)
Salário-Maternidade	38.086	49.470	67.186	35,8	76,4
Outros	145.026	137.868	140.412	1,8	(3,2)
<b>ACIDENTÁRIOS</b>	<b>799.098</b>	<b>772.758</b>	<b>773.843</b>	<b>0,1</b>	<b>(3,2)</b>
Aposentadorias	216.694	212.471	211.509	(0,5)	(2,4)
Pensão por Morte	108.456	106.178	105.966	(0,2)	(2,3)
Auxílio-Doença	99.792	80.367	82.426	2,6	(17,4)
Auxílio-Acidente	334.890	339.719	340.458	0,2	1,7
Auxílio-Suplementar	39.266	34.023	33.484	(1,6)	(14,7)
<b>ASSISTENCIAIS + BLE</b>	<b>4.776.790</b>	<b>4.776.999</b>	<b>4.758.182</b>	<b>(0,4)</b>	<b>(0,4)</b>
<b>ASSISTENCIAIS</b>	<b>4.758.111</b>	<b>4.759.232</b>	<b>4.740.273</b>	<b>(0,4)</b>	<b>(0,4)</b>
Amparos Assistenciais - LOAS	4.652.241	4.664.866	4.646.900	(0,4)	(0,1)
Idoso	2.043.067	2.071.233	2.070.606	(0,0)	1,3
Portador de Deficiência	2.609.174	2.593.633	2.576.294	(0,7)	(1,3)
Rendas Mensais Vitalícias	105.870	94.366	93.373	(1,1)	(11,8)
Idade	12.323	9.694	9.478	(2,2)	(23,1)
Invalidez	93.547	84.672	83.895	(0,9)	(10,3)
<b>BENEFÍCIOS DE LEGISLAÇÃO ESPECÍFICA (BLE)</b>	<b>18.679</b>	<b>17.767</b>	<b>17.909</b>	<b>0,8</b>	<b>(4,1)</b>

Fontes: Anuário Estatístico da Previdência Social - AEPS; Boletim Estatístico da Previdência Social – BEPS. Elaboração: SPREV/ME.

Obs.: Os benefícios assistenciais, embora operacionalizados pelo INSS, estão sob a responsabilidade do Ministério do Desenvolvimento Social e Combate à Fome

## Evolução da Quantidade de Benefícios Emitidos pela Previdência Social

### Em milhões de benefícios - 2011 a 2019 (dezembro), 2020 (Março)

Entre dezembro de 2011 e março de 2020, a quantidade de benefícios previdenciários e acidentários emitidos pela Previdência aumentou 22,9%, passando de 25,2 milhões para 30,9 milhões.

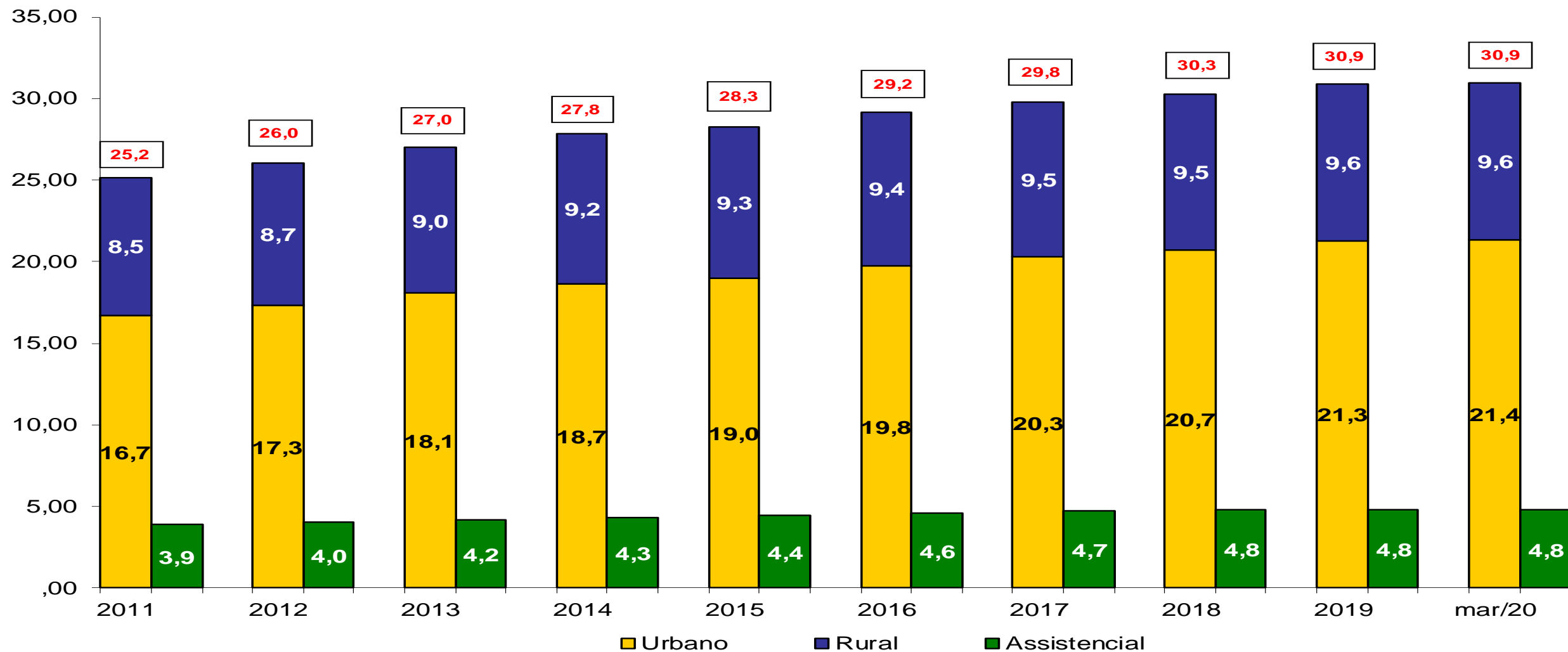

Fontes: Anuário Estatístico da Previdência Social - AEPS; Boletim Estatístico da Previdência Social – BEPS. Elaboração: SPREV/ME.

Obs.: Os benefícios assistenciais, embora operacionalizados pelo INSS, estão sob a responsabilidade do Ministério do Desenvolvimento Social e Combate à Fome

## Valor Médio Real dos Benefícios Pagos pela Previdência Social (2013 a 2020) Média de Janeiro a Março de cada ano – Em R\$ de Março/2020 (INPC)

O valor médio real dos benefícios da Previdência Social atingiu R\$ 1.396,79 na média de Janeiro a Março de 2020, o que representou um crescimento de 6,9% em relação ao mesmo período de 2013.

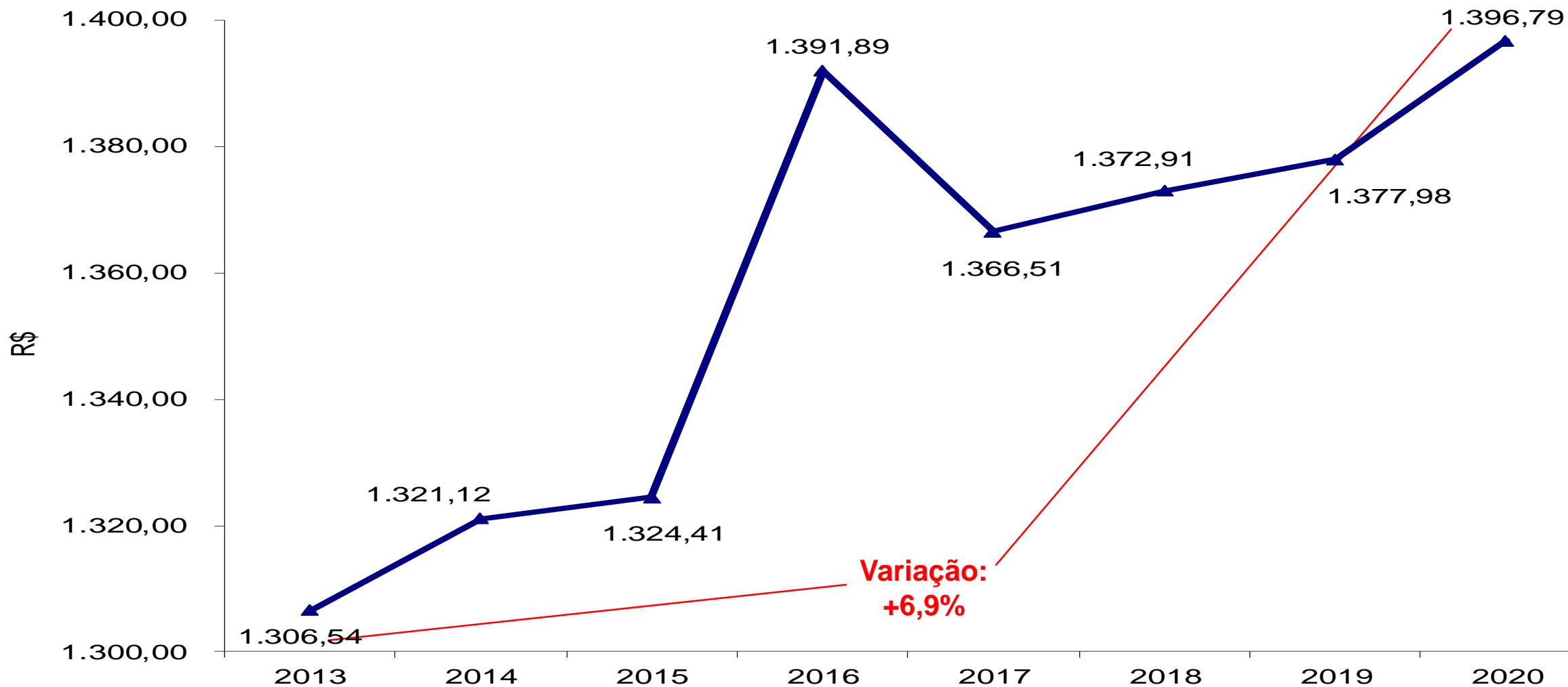

Fontes: Anuário Estatístico da Previdência Social - AEPS; Boletim Estatístico da Previdência Social – BEPS.

Elaboração: SPREV/ME.

Obs.: Inclui apenas os benefícios previdenciários e acidentários

SECRETARIA ESPECIAL DE  
PREVIDÊNCIA E TRABALHO

MINISTÉRIO DA  
ECONOMIA



# Distribuição de Benefícios Emitidos, segundo faixas de Valores

## Em Pisos Previdenciários (Posição Março/2020)

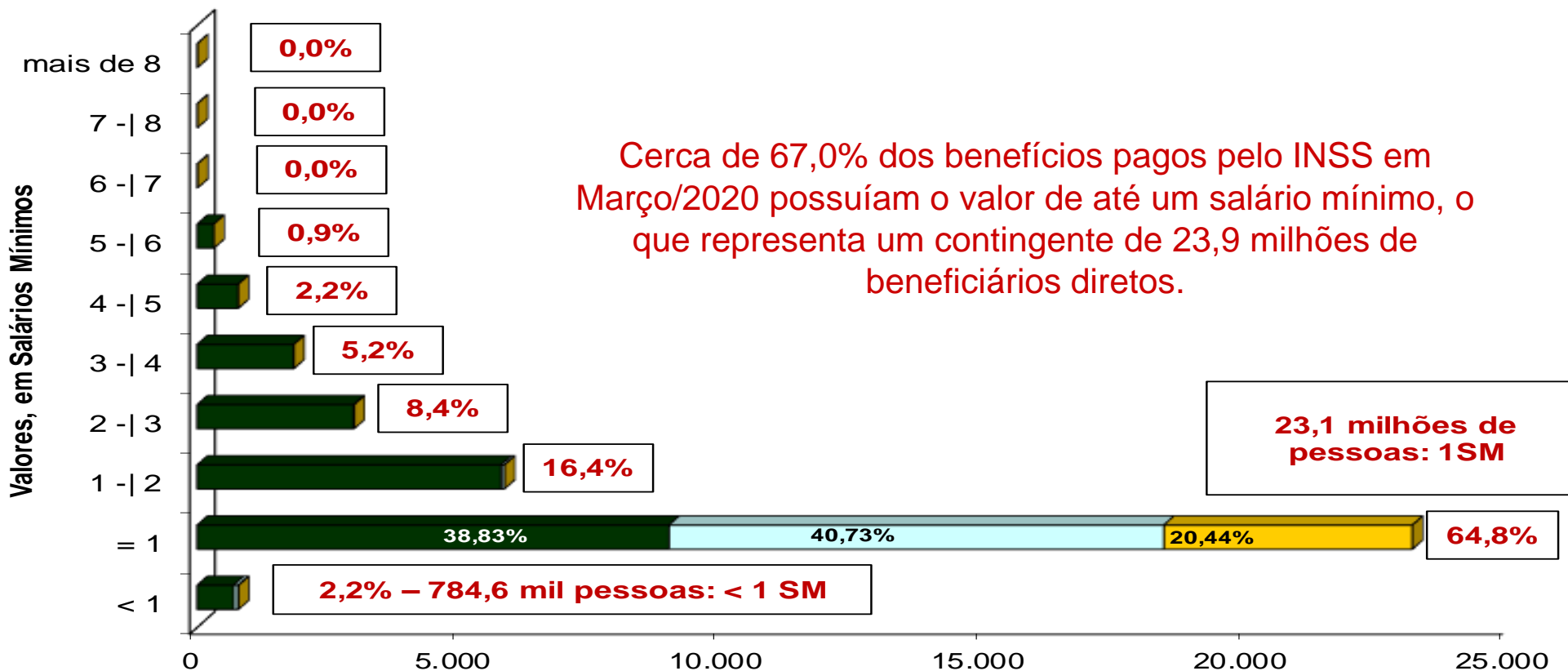

	< 1	= 1	1 -  2	2 -  3	3 -  4	4 -  5	5 -  6	6 -  7	7 -  8	mais de 8
■ Urbanos	693,9	8.986,1	5.789,4	2.979,4	1.837,5	778,2	314,5	3,8	1,1	2,7
□ Rurais	81,4	9.425,4	59,5	6,7	1,8	0,5	0,1	0,0	-	-
■ Assistenciais	9,4	4.730,9	0,0	-	-	-	-	-	-	-

Milhares de benefícios

Fontes: DATAPREV, SUB, SÍNTESE. Elaboração: SPREV/ME.

Obs.: A existência de benefícios com valores inferiores ao salário mínimo deve-se ao desmembramento de pensões e ao pagamento de benefícios como o salário-família, o auxílio suplementar, o auxílio acidente e o abono de permanência.





SECRETARIA ESPECIAL DE **PREVIDÊNCIA E TRABALHO**  
MINISTÉRIO DA **ECONOMIA**  
[www.economia.gov.br](http://www.economia.gov.br)