

Secretaria de Políticas de Previdência Social

Coordenação-Geral de Estatística, Demografia e Atuária

Volume 02 - nº 02

1º semestre de 2012

Boletim Estatístico

GFIP

Informações Trabalhistas e
Previdenciárias segundo Declaração
das Empresas

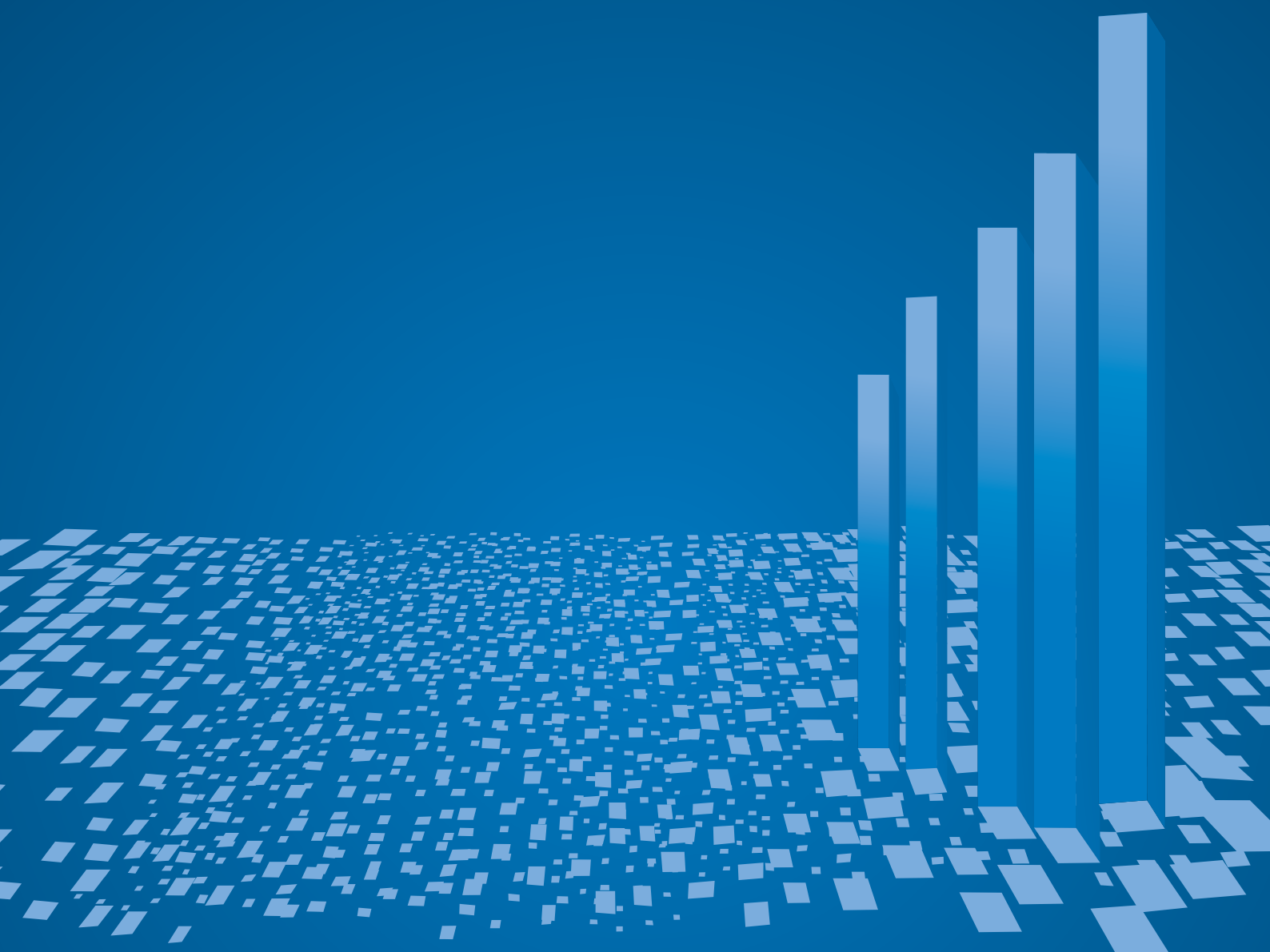

PREVIDÊNCIA SOCIAL



Boletim Estatístico

GFIP

Informações Trabalhistas e
Previdenciárias segundo Declaração
das Empresas

SUMÁRIO

APRESENTAÇÃO	7		
TABELA I.E.01	9		
Estatísticas de estabelecimentos que entregaram GFIP, por opção pelo simples, segundo a unidade da federação - Junho de 2012			
TABELA I.E.02	12		
Estatísticas de estabelecimentos que entregaram GFIP, por opção pelo SIMPLES, segundo a atividade econômica - Junho de 2012			
TABELA I.E.03	15		
Estatísticas de estabelecimentos que entregaram GFIP, por porte de estabelecimento, segundo a unidade da federação - Junho de 2012			
TABELA I.E.04	21		
Estatísticas de estabelecimentos que entregaram GFIP, por porte de estabelecimento, segundo a atividade econômica - Junho de 2012			
TABELA I.V.01	27		
Estatísticas de vínculos empregatícios, por gênero, segundo a unidade da federação - Junho de 2012			
TABELA I.V.02	28		
Estatísticas de vínculos empregatícios, por faixa etária, segundo a unidade da federação - Junho de 2012			
TABELA I.V.03	30		
Estatísticas de vínculos empregatícios, por faixa de remuneração, segundo a unidade da federação - Junho de 2012			
TABELA I.V.04		32	
Estatísticas de vínculos empregatícios, por tempo de serviço, segundo a unidade da federação - Junho de 2012			
TABELA I.V.05		34	
Estatísticas de vínculos empregatícios, por categoria do vínculo, segundo a unidade da federação - Junho de 2012			
TABELA I.V.06		36	
Estatísticas de vínculos empregatícios, por exposição a agentes nocivos, segundo a unidade da federação - Junho de 2012			
TABELA I.V.07		38	
Estatísticas de vínculos empregatícios, por gênero, segundo a faixa etária - Junho de 2012			
TABELA I.V.08		38	
Estatísticas de vínculos empregatícios, por gênero, segundo faixa de remuneração - Junho de 2012			
TABELA I.V.09		39	
Estatísticas de vínculos empregatícios, por gênero, segundo o tempo de serviço - Junho de 2012			
TABELA I.V.10		40	
Estatísticas de vínculos empregatícios, por gênero, segundo a categoria do vínculo - Junho de 2012			
TABELA I.V.11		40	
Estatísticas de vínculos empregatícios, por gênero, segundo a exposição a agentes nocivos - Junho de 2012			

TABELA I.V.12	41	TABELA II.V.05	66
Estatísticas de vínculos empregatícios, por gênero, segundo o setor de atividade econômica - Junho de 2012		Estatísticas de vínculos empregatícios, por categoria do vínculo, segundo a competência - 2003 a 2012	
TABELA I.V.13	42	TABELA II.V.06	68
Estatísticas de vínculos empregatícios, por faixa de remuneração, segundo a atividade econômica - Junho de 2012		Estatísticas de vínculos empregatícios, por exposição a agentes nocivos, segundo a competência - 2003 a 2012	
TABELA I.V.14	44	CONCEITOS	70
Estatísticas de vínculos empregatícios, por tempo de serviço, segundo o setor de atividade econômica - Junho de 2012			
TABELA I.V.15	46		
Estatísticas de vínculos empregatícios, por categoria do vínculo, segundo a atividade econômica - Junho de 2012			
TABELA II.E.01	50		
Estatísticas de estabelecimentos que entregaram GFIP, por opção pelo simples, segundo a competência - 2003 a 2012			
TABELA II.E.02	53		
Estatísticas de estabelecimentos que entregaram GFIP, por porte de estabelecimento, segundo a competência - 2003 a 2010			
TABELA II.V.01	59		
Estatísticas de vínculos empregatícios, por gênero, segundo a competência - 2003 a 2012			
TABELA II.V.02	60		
Estatísticas de vínculos empregatícios, por faixa etária, segundo a competência - 2003 a 2012			
TABELA II.V.03	62		
Estatísticas de vínculos empregatícios, por faixa de remuneração, segundo a competência - 2003 a 2012			
TABELA II.V.04	64		
Estatísticas de vínculos empregatícios, por tempo de serviço, segundo a competência - 2003 a 2012			

APRESENTAÇÃO

O Boletim Estatístico GFIP – BEG é uma publicação semestral, elaborado pela Coordenação Geral de Estatística, Demografia e Atuária da Secretaria de Políticas de Previdência Social do Ministério da Previdência Social. apresenta uma coletânea de dados extraídos das informações prestadas mensalmente pelos estabelecimentos por meio da Guia de Recolhimento do FGTS e Informações à Previdência Social – GFIP. O BEG é composto de 27 tabelas, divididas em duas seções, e que caracterizam os estabelecimentos formalmente constituídos em atividade e seus respectivos vínculos empregatícios.

Na primeira seção os dados apresentados são relativos ao mês de referência da publicação. As tabelas I.E.01 a I.E.04 trazem informações sobre os Estabelecimentos, classificados de acordo com a opção pelo SIMPLES e com seu porte, mensurado pela quantidade de vínculos empregatícios declarados em GFIP, por Unidades da Federação e Setor de Atividade Econômica. Dentre as informações levantadas, encontram-se a quantidade de estabelecimentos que declararam GFIP na competência, o valor devido declarado ao Regime Geral de Previdência Social, a quantidade de vínculos empregatícios e a respectiva massa salarial informada nas guias entregues, além da quantidade de prestadores de serviço registrados em GFIP e o valor total do pagamento a estes.

As tabelas I.V.01 a I.V.15 reportam informações que caracterizam os vínculos empregatícios declarados em GFIP pelos seus respectivos empregadores, classificando-os de acordo com o Gênero, Faixa Etária, Faixa de Remuneração, Tempo de Serviço, Categoria do Vínculo e Exposição a Agentes Nocivos, por Unidades da Federação e Setor de Atividade Econômica do estabelecimento empregador. Para cada tabela, é informado a quantidade de vínculos empregatícios e o valor da remuneração média conforme declarado em GFIP.

A segunda seção traz as séries temporais, com dados mensais do ano corrente e do ano anterior e dados anuais para os demais anos até 2003. Dentro da mesma estrutura adotada, as tabelas II.E.01 a II.E.04 trazem dados relativos aos estabelecimentos, enquanto que as tabelas II.V.01 a II.V.06 são reservadas para os dados dos vínculos empregatícios.

Ao final, são apresentados os conceitos relativos às variáveis utilizadas no BEG..

TABELA I.E.01

Estatísticas de estabelecimentos que entregaram GFIP, por opção pelo simples, segundo a unidade da federação - Junho de 2012

REGIÃO/UF	ESTABELECIMENTOS QUE ENTREGARAM GFIP							
	Quantidade de Estabelecimentos				Valor devido declarado em GFIP(R\$ mil)			
	Total	Optante pelo SIMPLES		% Sim sobre Total	Total	Optante pelo SIMPLES		% Sim sobre Total
Não		Sim	Não			Sim		
BRASIL	4.346.575	1.828.146	2.518.429	57,9	20.359.275	19.258.090	1.101.185	5,4
NORTE	155.488	72.596	82.892	53,3	917.294	884.249	33.045	3,6
Rondônia	30.609	13.281	17.328	56,6	126.064	118.965	7.099	5,6
Acre	7.341	3.599	3.742	51,0	36.416	34.997	1.419	3,9
Amazonas	24.939	12.180	12.759	51,2	246.674	241.085	5.589	2,3
Roraima	4.835	1.946	2.889	59,8	26.251	25.392	859	3,3
Pará	57.437	26.323	31.114	54,2	375.118	362.017	13.101	3,5
Amapá	6.032	2.389	3.643	60,4	32.021	30.752	1.269	4,0
Tocantins	24.295	12.878	11.417	47,0	74.749	71.040	3.709	5,0
NORDESTE	619.307	237.299	382.008	61,7	2.594.672	2.471.592	123.081	4,7
Maranhão	42.973	15.803	27.170	63,2	191.640	183.593	8.047	4,2
Piauí	34.497	12.710	21.787	63,2	108.759	103.430	5.330	4,9
Ceará	102.991	34.600	68.391	66,4	402.855	382.768	20.088	5,0
Rio Grande do Norte	44.049	17.490	26.559	60,3	176.332	167.360	8.973	5,1
Paraíba	46.059	19.530	26.529	57,6	153.892	146.733	7.160	4,7
Pernambuco	107.853	43.052	64.801	60,1	526.742	503.662	23.080	4,4
Alagoas	30.764	11.374	19.390	63,0	108.746	102.875	5.871	5,4
Sergipe	26.723	12.113	14.610	54,7	137.539	131.773	5.766	4,2
Bahia	183.398	70.627	112.771	61,5	788.168	749.400	38.767	4,9
SUDESTE	2.218.013	945.014	1.272.999	57,4	12.036.296	11.431.255	605.041	5,0
Minas Gerais	546.917	240.046	306.871	56,1	1.888.292	1.773.987	114.305	6,1
Espírito Santo	89.202	38.924	50.278	56,4	382.968	359.830	23.138	6,0
Rio de Janeiro	312.942	145.810	167.132	53,4	2.233.676	2.142.542	91.134	4,1
São Paulo	1.268.952	520.234	748.718	59,0	7.531.360	7.154.895	376.465	5,0
SUL	958.884	381.377	577.507	60,2	3.343.353	3.087.593	255.760	7,6
Paraná	335.238	132.038	203.200	60,6	1.198.553	1.104.592	93.961	7,8
Santa Catarina	245.099	94.548	150.551	61,4	878.085	805.951	72.134	8,2
Rio Grande do Sul	378.547	154.791	223.756	59,1	1.266.715	1.177.051	89.665	7,1
CENTRO-OESTE	375.610	176.837	198.773	52,9	1.443.994	1.361.071	82.923	5,7
Mato Grosso do Sul	63.922	35.210	28.712	44,9	203.247	191.508	11.740	5,8
Mato Grosso	82.956	42.368	40.588	48,9	270.400	251.874	18.527	6,9
Goiás	156.185	67.646	88.539	56,7	504.725	469.556	35.169	7,0
Distrito Federal	72.547	31.613	40.934	56,4	465.622	448.134	17.487	3,8
NÃO CLASSIFICADO	19.273	15.023	4.250	22,1	23.666	22.330	1.336	5,6

continua ➤

TABELA I.E.01

Estatísticas de estabelecimentos que entregaram GFIP, por opção pelo simples, segundo a unidade da federação - Junho de 2012

REGIÃO/UF	ESTABELECIDAMENTOS QUE ENTREGARAM GFIP							
	Quantidade de Vínculos Empregatícios				Valor da Massa Salarial (R\$ mil)			
	Total	Optante pelo SIMPLES		% Sim sobre Total	Total	Optante pelo SIMPLES		% Sim sobre Total
		Não	Sim			Não	Sim	
BRASIL	41.743.814	31.282.782	10.461.032	25,1	70.343.839	59.727.374	10.616.465	15,1
NORTE	2.079.688	1.656.327	423.361	20,4	3.132.045	2.752.661	379.384	12,1
Rondônia	280.922	201.366	79.556	28,3	432.701	356.717	75.984	17,6
Acre	87.496	67.254	20.242	23,1	126.105	108.528	17.577	13,9
Amazonas	493.776	421.440	72.336	14,6	803.943	738.600	65.343	8,1
Roraima	65.607	53.737	11.870	18,1	88.616	78.691	9.925	11,2
Pará	864.771	687.345	177.426	20,5	1.290.337	1.134.476	155.861	12,1
Amapá	79.079	59.669	19.410	24,5	115.093	98.231	16.862	14,7
Tocantins	208.037	165.516	42.521	20,4	275.249	237.418	37.832	13,7
NORDESTE	7.036.063	5.407.347	1.628.716	23,1	9.209.134	7.856.908	1.352.226	14,7
Maranhão	500.376	387.780	112.596	22,5	668.141	575.672	92.469	13,8
Piauí	321.688	250.316	71.372	22,2	374.049	319.173	54.876	14,7
Ceará	1.227.021	941.066	285.955	23,3	1.423.793	1.205.137	218.656	15,4
Rio Grande do Norte	485.153	361.986	123.167	25,4	625.783	524.863	100.920	16,1
Paraíba	470.266	376.365	93.901	20,0	532.986	460.683	72.303	13,6
Pernambuco	1.353.794	1.046.482	307.312	22,7	1.835.466	1.575.206	260.260	14,2
Alagoas	333.104	252.533	80.571	24,2	405.631	339.943	65.688	16,2
Sergipe	331.391	259.326	72.065	21,7	479.600	420.667	58.933	12,3
Bahia	2.013.270	1.531.493	481.777	23,9	2.863.684	2.435.563	428.121	15,0
SUDESTE	21.959.971	16.551.832	5.408.139	24,6	41.306.190	35.560.110	5.746.080	13,9
Minas Gerais	4.676.849	3.480.931	1.195.918	25,6	6.570.954	5.487.603	1.083.351	16,5
Espírito Santo	875.429	640.772	234.657	26,8	1.297.930	1.074.124	223.806	17,2
Rio de Janeiro	3.722.257	2.772.714	949.543	25,5	7.503.784	6.575.024	928.760	12,4
São Paulo	12.685.436	9.657.415	3.028.021	23,9	25.933.522	22.423.359	3.510.163	13,5
SUL	7.345.445	5.207.599	2.137.846	29,1	11.490.805	9.210.047	2.280.758	19,8
Paraná	2.722.222	1.868.173	854.049	31,4	4.197.168	3.295.113	902.055	21,5
Santa Catarina	1.994.036	1.399.191	594.845	29,8	3.048.205	2.390.489	657.716	21,6
Rio Grande do Sul	2.629.187	1.940.235	688.952	26,2	4.245.431	3.524.445	720.986	17,0
CENTRO-OESTE	3.254.052	2.405.349	848.703	26,1	5.112.970	4.269.122	843.848	16,5
Mato Grosso do Sul	538.735	412.897	125.838	23,4	753.615	633.586	120.030	15,9
Mato Grosso	696.787	515.242	181.545	26,1	962.741	775.538	187.202	19,4
Goiás	1.253.834	898.075	355.759	28,4	1.750.210	1.403.188	347.022	19,8
Distrito Federal	764.696	579.135	185.561	24,3	1.646.404	1.456.810	189.594	11,5
NÃO CLASSIFICADO	68.595	54.328	14.267	20,8	92.695	78.526	14.169	15,3

continua ➤

TABELA I.E.01

Estatísticas de estabelecimentos que entregaram GFIP, por opção pelo simples, segundo a unidade da federação - Junho de 2012

REGIÃO/UF	ESTABELECIMENTOS QUE ENTREGARAM GFIP							
	Quantidade de Prestadores de Serviço				Valor Total pago aos Prestadores (R\$ mil)			
	Total	Optante pelo SIMPLES		% Sim sobre Total	Total	Optante pelo SIMPLES		% Sim sobre Total
Não		Sim	Não			Sim		
BRASIL	5.471.248	2.547.898	2.923.350	53,4	7.079.483	4.396.087	2.683.397	37,9
NORTE	113.250	59.264	53.986	47,7	206.465	149.041	57.425	27,8
Rondônia	21.498	7.253	14.245	66,3	25.981	12.916	13.065	50,3
Acre	4.419	2.975	1.444	32,7	8.275	6.200	2.075	25,1
Amazonas	19.187	12.174	7.013	36,6	52.000	42.050	9.950	19,1
Roraima	3.444	1.931	1.513	43,9	10.474	8.658	1.817	17,3
Pará	40.976	23.872	17.104	41,7	80.955	61.052	19.903	24,6
Amapá	2.035	1.127	908	44,6	5.173	4.005	1.168	22,6
Tocantins	21.691	9.932	11.759	54,2	23.607	14.161	9.447	40,0
NORDESTE	657.423	340.684	316.739	48,2	798.449	516.525	281.924	35,3
Maranhão	76.903	61.259	15.644	20,3	36.753	21.305	15.448	42,0
Piauí	35.630	15.699	19.931	55,9	37.952	21.717	16.236	42,8
Ceará	146.746	70.932	75.814	51,7	175.467	120.313	55.154	31,4
Rio Grande do Norte	39.537	20.228	19.309	48,8	54.535	35.003	19.533	35,8
Paraíba	56.665	25.269	31.396	55,4	67.814	44.829	22.985	33,9
Pernambuco	102.249	55.518	46.731	45,7	162.629	117.591	45.038	27,7
Alagoas	28.682	14.266	14.416	50,3	45.938	32.077	13.860	30,2
Sergipe	26.335	15.227	11.108	42,2	33.619	22.836	10.782	32,1
Bahia	144.676	62.286	82.390	56,9	183.741	100.853	82.888	45,1
SUDESTE	3.094.382	1.479.530	1.614.852	52,2	4.076.567	2.589.111	1.487.456	36,5
Minas Gerais	727.989	296.321	431.668	59,3	782.469	460.527	321.942	41,1
Espírito Santo	121.753	47.935	73.818	60,6	147.838	86.274	61.564	41,6
Rio de Janeiro	463.336	256.885	206.451	44,6	705.544	493.660	211.883	30,0
São Paulo	1.781.304	878.389	902.915	50,7	2.440.716	1.548.650	892.066	36,5
SUL	1.193.060	475.576	717.484	60,1	1.512.379	837.537	674.841	44,6
Paraná	390.697	150.216	240.481	61,6	501.292	278.532	222.760	44,4
Santa Catarina	294.559	112.598	181.961	61,8	369.562	184.939	184.623	50,0
Rio Grande do Sul	507.804	212.762	295.042	58,1	641.524	374.066	267.458	41,7
CENTRO-OESTE	407.182	190.548	216.634	53,2	480.858	301.945	178.913	37,2
Mato Grosso do Sul	51.183	24.263	26.920	52,6	66.145	40.523	25.622	38,7
Mato Grosso	69.951	30.596	39.355	56,3	90.055	53.202	36.853	40,9
Goiás	191.015	74.877	116.138	60,8	213.533	128.427	85.106	39,9
Distrito Federal	95.033	60.812	34.221	36,0	111.125	79.793	31.332	28,2
NÃO CLASSIFICADO	5.951	2.296	3.655	61,4	4.766	1.928	2.838	59,6

FONTES: DATAPREV, CGEDA/SPS/MPS, Data Mart CNIS

TABELA I.E.02

Estatísticas de estabelecimentos que entregaram GFIP, por opção pelo SIMPLES, segundo a atividade econômica - Junho de 2012

SETOR DE ATIVIDADE ECONÔMICA	ESTABELECEMENTOS QUE ENTREGARAM GFIP							
	Quantidade de Estabelecimentos				Valor devido declarado em GFIP (R\$ mil)			
	Total	Optante pelo SIMPLES		% Sim sobre Total	Total	Optante pelo SIMPLES		% Sim sobre Total
		Não	Sim			Não	Sim	
Total	4.346.575	1.828.146	2.518.429	57,9	20.359.275	19.258.090	1.101.185	5,4
Agropecuária	95.122	83.072	12.050	12,7	221.769	215.000	6.769	3,1
Indústria	530.780	211.940	318.840	60,1	6.453.144	6.216.879	236.265	3,7
Extrativa	9.222	4.084	5.138	55,7	344.965	341.507	3.458	1,0
Transformação	335.015	85.612	249.403	74,4	4.393.865	4.195.304	198.560	4,5
Produtos alimentícios e bebidas	33.396	14.450	18.946	56,7	773.291	762.241	11.050	1,4
Produtos têxteis e artigos de vestuário	87.803	15.529	72.274	82,3	274.448	227.618	46.831	17,1
Fabricação de papel e celulose	4.311	1.869	2.442	56,6	126.179	123.492	2.687	2,1
Petróleo, biocombustíveis e coque	665	599	66	9,9	209.897	209.845	52	0,0
Produtos químicos	10.416	5.605	4.811	46,2	414.390	410.529	3.861	0,9
Artigos de borracha e material plástico	15.105	5.838	9.267	61,4	266.817	255.512	11.305	4,2
Produtos minerais não metálicos	27.368	4.902	22.466	82,1	181.244	160.860	20.384	11,2
Metalurgia	4.009	1.844	2.165	54,0	245.700	242.677	3.023	1,2
Fabricação de produtos de metal	34.923	7.051	27.872	79,8	247.062	222.421	24.642	10,0
Fabricação de equipamentos eletrônicos e ópticos	4.047	1.896	2.151	53,2	128.125	125.498	2.628	2,1
Fabricação de máquinas e equipamentos	20.257	8.325	11.932	58,9	515.689	499.127	16.562	3,2
Fabricação de veículos e equipamentos de transporte	7.739	2.913	4.826	62,4	635.693	629.609	6.084	1,0
Outras indústrias de transformação	84.976	14.791	70.185	82,6	375.328	325.877	49.451	13,2
Serviços de utilidade pública	11.238	6.141	5.097	45,4	384.165	381.172	2.992	0,8
Construção	175.305	116.103	59.202	33,8	1.330.150	1.298.895	31.255	2,3
Serviços	3.278.118	1.168.227	2.109.891	64,4	12.944.078	12.120.715	823.363	6,4
Comércio e reparação de veículos automotores	1.689.659	354.790	1.334.869	79,0	3.120.902	2.680.721	440.181	14,1
Transporte, armazenagem e correios	183.499	55.175	128.324	69,9	1.395.401	1.328.942	66.459	4,8
Alojamento e Alimentação	250.378	20.684	229.694	91,7	308.767	212.092	96.675	31,3
Comunicações	33.884	10.536	23.348	68,9	378.582	366.703	11.879	3,1
Serviços de tecnologia da informação	56.274	25.935	30.339	53,9	229.140	217.266	11.874	5,2
Atividades financeiras	67.252	66.115	1.137	1,7	1.343.068	1.336.328	6.741	0,5
Atividades imobiliárias	37.279	33.875	3.404	9,1	76.129	74.705	1.424	1,9
Serviços prestados principalmente a empresas	503.019	308.314	194.705	38,7	2.332.973	2.232.104	100.869	4,3
Adm. Pública, Defesa e Seguridade Social	16.630	16.602	28	0,2	1.888.704	1.887.772	932	0,0
Educação	84.387	23.859	60.528	71,7	638.182	588.140	50.042	7,8
Saúde e Serviços Sociais	139.738	131.343	8.395	6,0	711.408	707.667	3.740	0,5
Artes, cultura, esporte e recreação	37.715	14.623	23.092	61,2	81.469	74.270	7.199	8,8
Outros Serviços	178.404	106.376	72.028	40,4	439.352	414.005	25.347	5,8
Ignorado	442.555	364.907	77.648	17,5	740.284	705.497	34.788	4,7

continua ➤

TABELA I.E.02

Estatísticas de estabelecimentos que entregaram GFIP, por opção pelo SIMPLES, segundo a atividade econômica - Junho de 2012

SETOR DE ATIVIDADE ECONÔMICA	ESTABELECIDAMENTOS QUE ENTREGARAM GFIP							
	Quantidade de Vínculos Empregatícios				Valor da Massa Salarial (R\$ mil)			
	Total	Optante pelo SIMPLES		% Sim sobre Total	Total	Optante pelo SIMPLES		% Sim sobre Total
	Não	Sim		Não	Sim			
Total	41.743.814	31.282.782	10.461.032	25,1	70.343.839	59.727.374	10.616.465	15,1
Agropecuária	954.117	876.012	78.105	8,2	1.139.662	1.065.186	74.476	6,5
Indústria	10.703.338	8.327.943	2.375.395	22,2	20.826.330	18.321.468	2.504.862	12,0
Extrativa	240.108	211.649	28.459	11,9	1.064.389	1.031.186	33.203	3,1
Transformação	7.643.113	5.640.135	2.002.978	26,2	14.546.225	12.436.774	2.109.451	14,5
Produtos alimentícios e bebidas	1.460.324	1.336.083	124.241	8,5	2.268.445	2.153.882	114.563	5,1
Produtos têxteis e artigos de vestuário	1.450.446	779.540	670.906	46,3	1.517.818	941.157	576.660	38,0
Fabricação de papel e celulose	169.425	142.477	26.948	15,9	383.511	354.441	29.070	7,6
Petróleo, biocombustíveis e coque	197.301	196.899	402	0,2	705.242	704.765	477	0,1
Produtos químicos	372.354	336.373	35.981	9,7	1.285.226	1.245.334	39.893	3,1
Artigos de borracha e material plástico	460.336	359.201	101.135	22,0	829.111	710.771	118.340	14,3
Produtos minerais não metálicos	449.273	221.069	228.204	50,8	661.906	439.270	222.637	33,6
Metalurgia	241.642	218.692	22.950	9,5	721.894	691.607	30.287	4,2
Fabricação de produtos de metal	478.765	291.728	187.037	39,1	848.573	608.583	239.989	28,3
Fabricação de equipamentos eletrônicos e ópticos	174.798	156.346	18.452	10,6	402.914	377.535	25.379	6,3
Fabricação de máquinas e equipamentos	636.132	530.277	105.855	16,6	1.618.414	1.459.468	158.946	9,8
Fabricação de veículos e equipamentos de transporte	614.128	567.954	46.174	7,5	1.889.462	1.829.137	60.325	3,2
Outras indústrias de transformação	938.189	503.496	434.693	46,3	1.413.710	920.823	492.886	34,9
Serviços de utilidade pública	396.767	365.353	31.414	7,9	1.181.790	1.149.778	32.012	2,7
Construção	2.423.350	2.110.806	312.544	12,9	4.033.926	3.703.731	330.195	8,2
Serviços	27.861.797	20.181.278	7.680.519	27,6	45.407.363	37.703.328	7.704.035	17,0
Comércio e reparação de veículos automotores	8.627.894	4.648.957	3.978.937	46,1	11.033.962	7.143.583	3.890.379	35,3
Transporte, armazenagem e correios	2.348.657	1.790.418	558.239	23,8	4.278.987	3.644.108	634.879	14,8
Alojamento e Alimentação	1.686.282	516.054	1.170.228	69,4	1.636.938	592.869	1.044.069	63,8
Comunicações	430.135	339.675	90.460	21,0	1.232.352	1.124.387	107.966	8,8
Serviços de tecnologia da informação	377.064	313.037	64.027	17,0	1.387.568	1.291.396	96.173	6,9
Atividades financeiras	808.440	802.850	5.590	0,7	3.528.169	3.507.808	20.361	0,6
Atividades Imobiliárias	114.463	101.672	12.791	11,2	194.023	180.808	13.215	6,8
Serviços prestados principalmente a empresas	5.140.684	4.259.675	881.009	17,1	7.593.509	6.612.988	980.521	12,9
Adm. Pública, Defesa e Seguridade Social	3.683.633	3.681.266	2.367	0,1	6.348.137	6.345.010	3.127	0,0
Educação	1.574.055	1.010.574	563.481	35,8	3.045.726	2.473.155	572.570	18,8
Saúde e Serviços Sociais	1.750.717	1.713.132	37.585	2,1	3.115.374	3.077.376	37.998	1,2
Artes, cultura, esporte e recreação	212.956	139.344	73.612	34,6	334.640	270.549	64.090	19,2
Outros Serviços	1.106.817	864.624	242.193	21,9	1.677.978	1.439.292	238.686	14,2
Ignorado	2.224.562	1.897.549	327.013	14,7	2.970.483	2.637.391	333.093	11,2

continua ➤

TABELA I.E.02

Estatísticas de estabelecimentos que entregaram GFIP, por opção pelo SIMPLES, segundo a atividade econômica - Junho de 2012

SETOR DE ATIVIDADE ECONÔMICA	ESTABELECIDAMENTOS QUE ENTREGARAM GFIP							
	Quantidade de Prestadores de Serviço				Valor Total pago aos Prestadores (R\$ mil)			
	Total	Optante pelo SIMPLES		% Sim sobre Total	Total	Optante pelo SIMPLES		% Sim sobre Total
		Não	Sim			Não	Sim	
Total	5.471.248	2.547.898	2.923.350	53,4	7.079.483	4.396.087	2.683.397	37,9
Agropecuária	33.056	18.757	14.299	43,3	40.930	28.618	12.311	30,1
Indústria	679.648	286.320	393.328	57,9	1.109.638	704.060	405.577	36,6
Extrativa	15.834	9.011	6.823	43,1	40.904	34.283	6.622	16,2
Transformação	489.775	167.023	322.752	65,9	798.073	462.208	335.865	42,1
Produtos alimentícios e bebidas	62.526	38.936	23.590	37,7	107.837	86.167	21.670	20,1
Produtos têxteis e artigos de vestuário	113.269	24.853	88.416	78,1	132.041	50.798	81.243	61,5
Fabricação de papel e celulose	8.002	4.762	3.240	40,5	21.490	17.590	3.900	18,1
Petróleo, biocombustíveis e coque	1.858	1.783	75	4,0	6.723	6.618	104	1,6
Produtos químicos	18.376	12.057	6.319	34,4	50.071	42.548	7.522	15,0
Artigos de borracha e material plástico	22.723	10.071	12.652	55,7	46.235	29.813	16.422	35,5
Produtos minerais não metálicos	43.358	12.492	30.866	71,2	59.047	27.572	31.474	53,3
Metalurgia	9.348	6.151	3.197	34,2	25.422	21.382	4.040	15,9
Fabricação de produtos de metal	48.825	11.246	37.579	77,0	74.137	33.099	41.038	55,4
Fabricação de equipamentos eletrônicos e ópticos	6.564	3.515	3.049	46,5	22.244	17.943	4.302	19,3
Fabricação de máquinas e equipamentos	33.235	15.595	17.640	53,1	78.470	54.750	23.720	30,2
Fabricação de veículos e equipamentos de transporte	11.980	5.131	6.849	57,2	37.264	28.922	8.342	22,4
Outras indústrias de transformação	109.711	20.431	89.280	81,4	137.093	45.006	92.087	67,2
Serviços de utilidade pública	16.011	10.025	5.986	37,4	36.529	30.786	5.743	15,7
Construção	158.028	100.261	57.767	36,6	234.131	176.783	57.348	24,5
Serviços	4.636.476	2.210.201	2.426.275	52,3	5.811.792	3.627.263	2.184.530	37,6
Comércio e reparação de veículos automotores	1.940.971	396.657	1.544.314	79,6	1.871.359	532.241	1.339.118	71,6
Transporte, armazenagem e correios	361.456	209.738	151.718	42,0	381.606	244.866	136.740	35,8
Alojamento e Alimentação	275.247	14.032	261.215	94,9	248.826	22.127	226.699	91,1
Comunicações	49.465	21.063	28.402	57,4	69.771	41.890	27.881	40,0
Serviços de tecnologia da informação	71.395	36.413	34.982	49,0	104.203	67.980	36.223	34,8
Atividades financeiras	390.935	389.911	1.024	0,3	1.102.369	1.101.292	1.077	0,1
Atividades imobiliárias	42.466	38.904	3.562	8,4	56.766	52.772	3.994	7,0
Serviços prestados principalmente a empresas	547.717	334.039	213.678	39,0	660.552	425.331	235.221	35,6
Adm. Pública, Defesa e Seguridade Social	206.814	206.753	61	0,0	324.384	324.338	46	0,0
Educação	200.490	127.804	72.686	36,3	217.206	145.494	71.712	33,0
Saúde e Serviços Sociais	280.829	271.582	9.247	3,3	453.181	443.676	9.504	2,1
Artes, cultura, esporte e recreação	47.417	20.022	27.395	57,8	47.280	24.365	22.914	48,5
Outros Serviços	221.274	143.283	77.991	35,2	274.290	200.891	73.400	26,8
Ignorado	122.068	32.620	89.448	73,3	117.124	36.145	80.978	69,1

FONTES: DATAPREV, CGEDA/SPS/MPS, Data Mart CNIS

TABELA I.E.03

Estatísticas de estabelecimentos que entregaram GFIP, por porte de estabelecimento, segundo a unidade da federação - Junho de 2012

REGIÃO/UF	ESTABELECIMENTOS QUE ENTREGARAM GFIP							
	Quantidade de Estabelecimentos							
	Total	Porte do Estabelecimento pela Quantidade de Vínculos Empregatícios Declarados em GFIP						
Sem vínculos		De 1 a 5	De 6 a 10	De 11 a 50	De 51 a 100	De 101 a 250	251 ou mais	
BRASIL	4.346.575	1.120.757	2.191.052	458.186	467.740	57.251	32.266	19.323
NORTE	155.488	23.491	85.248	19.773	21.559	2.682	1.627	1.108
Rondônia	30.609	4.455	18.242	3.690	3.565	360	193	104
Acre	7.341	438	4.567	975	1.114	135	75	37
Amazonas	24.939	5.422	10.684	3.196	4.213	685	405	334
Roraima	4.835	690	2.750	576	664	69	54	32
Pará	57.437	7.980	30.689	7.984	8.660	1.041	612	471
Amapá	6.032	573	3.461	808	944	133	79	34
Tocantins	24.295	3.933	14.855	2.544	2.399	259	209	96
NORDESTE	619.307	131.517	329.766	69.295	70.524	9.118	5.391	3.696
Maranhão	42.973	8.572	22.982	4.824	5.244	629	443	279
Piauí	34.497	10.299	16.198	3.398	3.576	492	386	148
Ceará	102.991	29.509	48.701	10.554	11.103	1.621	878	625
Rio Grande do Norte	44.049	8.030	24.094	5.187	5.446	647	358	287
Paraíba	46.059	11.980	23.321	4.878	4.698	589	323	270
Pernambuco	107.853	19.858	57.288	13.269	13.918	1.927	979	614
Alagoas	30.764	5.791	16.996	3.486	3.598	436	277	180
Sergipe	26.723	4.362	14.752	3.394	3.266	445	299	205
Bahia	183.398	33.116	105.434	20.305	19.675	2.332	1.448	1.088
SUDESTE	2.218.013	619.255	1.063.914	233.447	243.403	30.764	17.133	10.097
Minas Gerais	546.917	128.341	298.898	54.751	53.441	6.091	3.291	2.104
Espírito Santo	89.202	17.138	48.518	10.649	10.645	1.236	643	373
Rio de Janeiro	312.942	70.472	152.813	37.954	42.061	5.108	2.858	1.676
São Paulo	1.268.952	403.304	563.685	130.093	137.256	18.329	10.341	5.944
SUL	958.884	269.340	484.434	94.130	92.085	10.165	5.641	3.089
Paraná	335.238	80.598	178.233	35.497	33.975	3.755	2.039	1.141
Santa Catarina	245.099	66.816	122.544	25.524	25.151	2.684	1.514	866
Rio Grande do Sul	378.547	121.926	183.657	33.109	32.959	3.726	2.088	1.082
CENTRO-OESTE	375.610	74.767	212.663	40.545	39.427	4.451	2.443	1.314
Mato Grosso do Sul	63.922	8.460	40.551	7.305	6.382	659	334	231
Mato Grosso	82.956	15.259	46.510	9.849	9.634	942	504	258
Goiás	156.185	33.032	89.558	15.508	14.932	1.727	936	492
Distrito Federal	72.547	18.016	36.044	7.883	8.479	1.123	669	333
NÃO CLASSIFICADO	19.273	2.387	15.027	996	742	71	31	19

continua ➤

TABELA I.E.03

Estatísticas de estabelecimentos que entregaram GFIP, por porte de estabelecimento, segundo a unidade da federação - Junho de 2012

REGIÃO/UF	ESTABELECIDAMENTOS QUE ENTREGARAM GFIP							
	Valor Devido Declarado em GFIP							
	Total	Porte do Estabelecimento pela Quantidade de Vínculos Empregatícios Declarados						
Sem vínculos		De 1 a 5	De 6 a 10	De 11 a 50	De 51 a 100	De 101 a 250	251 ou mais	
BRASIL	20.359.275	226.285	1.105.000	934.104	3.680.193	2.008.393	2.963.023	9.442.277
NORTE	917.294	4.818	33.689	34.506	149.246	85.119	127.566	482.350
Rondônia	126.064	960	6.339	5.999	22.768	11.771	17.193	61.033
Acre	36.416	137	1.554	1.601	7.794	4.883	6.013	14.434
Amazonas	246.674	422	6.190	6.976	34.133	23.566	37.113	138.274
Roraima	26.251	1.068	1.028	998	4.813	2.736	4.475	11.134
Pará	375.118	1.518	11.968	13.257	57.196	29.888	43.548	217.742
Amapá	32.021	28	1.207	1.300	5.853	4.044	6.260	13.329
Tocantins	74.749	684	5.403	4.376	16.688	8.231	12.963	26.405
NORDESTE	2.594.672	24.196	128.383	111.852	450.381	246.748	368.435	1.264.678
Maranhão	191.640	1.501	8.265	7.860	35.710	19.205	29.065	90.034
Piauí	108.759	1.420	6.118	5.619	21.266	12.641	22.823	38.872
Ceará	402.855	5.312	20.780	16.663	66.524	38.571	52.983	202.022
Rio Grande do Norte	176.332	820	9.359	7.974	33.651	17.408	24.671	82.449
Paraíba	153.892	1.652	9.787	7.930	30.395	14.436	20.127	69.565
Pernambuco	526.742	6.645	23.736	21.688	90.442	52.335	70.084	261.812
Alagoas	108.746	1.000	6.302	5.721	22.474	11.364	16.881	45.003
Sergipe	137.539	973	5.077	5.704	20.048	12.101	20.789	72.846
Bahia	788.168	4.872	38.958	32.694	129.873	68.686	111.011	402.075
SUDESTE	12.036.296	128.046	596.578	509.564	2.052.598	1.180.211	1.769.141	5.800.157
Minas Gerais	1.888.292	21.470	116.563	89.060	343.884	172.773	255.535	889.006
Espírito Santo	382.968	4.243	22.937	19.119	74.094	37.592	50.930	174.054
Rio de Janeiro	2.233.676	15.145	108.197	82.543	348.678	194.135	308.949	1.176.029
São Paulo	7.531.360	87.189	348.881	318.842	1.285.943	775.711	1.153.727	3.561.068
SUL	3.343.353	50.029	250.687	202.523	723.718	348.299	493.050	1.275.047
Paraná	1.198.553	14.535	86.633	70.883	251.021	121.602	172.245	481.633
Santa Catarina	878.085	12.455	66.205	52.267	190.025	93.691	128.689	334.753
Rio Grande do Sul	1.266.715	23.039	97.850	79.373	282.672	133.005	192.116	458.661
CENTRO-OESTE	1.443.994	18.856	90.725	74.138	299.208	146.014	201.815	613.240
Mato Grosso do Sul	203.247	2.096	15.400	12.900	45.077	20.506	26.370	80.899
Mato Grosso	270.400	2.827	20.713	18.290	71.864	30.478	34.716	91.513
Goiás	504.725	7.046	34.593	26.086	102.557	51.650	76.486	206.307
Distrito Federal	465.622	6.887	20.020	16.862	79.710	43.380	64.242	234.521
NÃO CLASSIFICADO	23.666	340	4.938	1.520	5.043	2.003	3.016	6.806

continua ➤

TABELA I.E.03

Estatísticas de estabelecimentos que entregaram GFIP, por porte de estabelecimento, segundo a unidade da federação - Junho de 2012

REGIÃO/UF	ESTABELECIMENTOS QUE ENTREGARAM GFIP							
	Quantidade de Vínculos Empregatícios Declarada em GFIP							
	Total	Porte do Estabelecimento pela Quantidade de Vínculos Empregatícios Declarados						
Sem vínculos		De 1 a 5	De 6 a 10	De 11 a 50	De 51 a 100	De 101 a 250	251 ou mais	
BRASIL	41.743.814	0	4.735.015	3.476.181	9.774.196	4.000.752	4.957.343	14.800.327
NORTE	2.079.688	0	185.908	150.541	451.550	188.270	250.131	853.288
Rondonia	280.922	0	38.317	27.974	72.007	25.075	30.177	87.372
Acre	87.496	0	9.805	7.346	23.133	9.528	11.436	26.248
Amazonas	493.776	0	25.069	24.455	91.226	48.274	62.021	242.731
Roraima	65.607	0	5.934	4.395	13.678	4.940	7.994	28.666
Pará	864.771	0	69.037	60.932	183.051	72.957	93.324	385.470
Amapá	79.079	0	7.584	6.102	19.913	9.303	12.394	23.783
Tocantins	208.037	0	30.162	19.337	48.542	18.193	32.785	59.018
NORDESTE	7.036.063	0	721.601	525.500	1.490.291	637.429	834.526	2.826.716
Maranhão	500.376	0	50.019	36.651	111.089	44.881	70.206	187.530
Piauí	321.688	0	35.309	25.849	74.780	34.441	59.648	91.661
Ceará	1.227.021	0	108.402	80.320	240.162	113.876	135.475	548.786
Rio Grande do Norte	485.153	0	53.741	39.218	116.128	44.776	56.805	174.485
Paraíba	470.266	0	51.123	36.927	97.346	41.073	51.087	192.710
Pernambuco	1.353.794	0	129.659	100.479	296.761	133.813	150.711	542.371
Alagoas	333.104	0	37.031	26.472	74.797	30.093	42.479	122.232
Sergipe	331.391	0	31.214	25.991	68.253	31.412	45.513	129.008
Bahia	2.013.270	0	225.103	153.593	410.975	163.064	222.602	837.933
SUDESTE	21.959.971	0	2.321.016	1.771.150	5.118.399	2.154.710	2.625.637	7.969.059
Minas Gerais	4.676.849	0	626.902	415.209	1.102.929	424.562	505.453	1.601.794
Espírito Santo	875.429	0	106.930	80.714	221.309	86.018	97.042	283.416
Rio de Janeiro	3.722.257	0	346.055	289.018	889.395	355.160	437.667	1.404.962
São Paulo	12.685.436	0	1.241.129	986.209	2.904.766	1.288.970	1.585.475	4.678.887
SUL	7.345.445	0	1.035.763	713.710	1.888.356	706.544	869.212	2.131.860
Paraná	2.722.222	0	383.887	269.203	699.792	260.921	315.682	792.737
Santa Catarina	1.994.036	0	268.319	193.374	513.746	185.929	233.510	599.158
Rio Grande do Sul	2.629.187	0	383.557	251.133	674.818	259.694	320.020	739.965
CENTRO-OESTE	3.254.052	0	445.356	307.842	811.026	308.759	372.820	1.008.249
Mato Grosso do Sul	538.735	0	84.666	55.403	128.625	45.670	52.755	171.616
Mato Grosso	696.787	0	99.363	75.020	195.196	65.496	76.713	184.999
Goiás	1.253.834	0	184.021	117.654	307.212	119.722	142.944	382.281
Distrito Federal	764.696	0	77.306	59.765	179.993	77.871	100.408	269.353
NÃO CLASSIFICADO	68.595	0	25.371	7.438	14.574	5.040	5.017	11.155

continua ➤

TABELA I.E.03

Estatísticas de estabelecimentos que entregaram GFIP, por porte de estabelecimento, segundo a unidade da federação -Junho de 2012

ESTABELECEMENTOS QUE ENTREGARAM GFIP								
REGIÃO/UF	Valor da Massa Salarial dos Vínculos Empregatícios declarados em GFIP ⁽¹⁾							
	Porte do Estabelecimento pela Quantidade de Vínculos Empregatícios Declarados							
	Total	Sem vínculos	De 1 a 5	De 6 a 10	De 11 a 50	De 51 a 100	De 101 a 250	251 ou mais
BRASIL	70.343.839	0	4.844.816	4.150.913	13.981.052	6.646.571	9.346.667	31.373.819
NORTE	3.132.045	0	169.563	159.864	570.334	279.223	402.679	1.550.382
Rondônia	432.701	0	34.942	29.479	91.528	37.096	53.145	186.511
Acre	126.105	0	8.534	7.449	29.857	15.712	19.020	45.531
Amazonas	803.943	0	25.057	28.361	121.119	76.598	113.222	439.586
Roraima	88.616	0	5.189	4.556	17.205	8.699	15.368	37.598
Pará	1.290.337	0	62.046	63.207	225.526	100.127	139.064	700.368
Amapá	115.093	0	6.816	6.238	23.224	13.895	19.302	45.619
Tocantins	275.249	0	26.980	20.574	61.874	27.096	43.557	95.169
NORDESTE	9.209.134	0	614.608	511.222	1.738.648	838.579	1.201.292	4.304.785
Maranhão	668.141	0	42.805	36.211	133.301	61.722	92.916	301.186
Piauí	374.049	0	28.903	24.567	80.272	40.984	72.209	127.114
Ceará	1.423.793	0	88.038	72.088	258.893	135.436	175.974	693.363
Rio Grande do Norte	625.783	0	45.082	36.969	132.148	58.243	79.017	274.324
Paraíba	532.986	0	41.485	33.856	107.251	49.072	64.365	236.958
Pernambuco	1.835.466	0	111.224	98.145	351.879	177.345	226.975	869.899
Alagoas	405.631	0	31.270	25.846	84.511	37.537	56.324	170.142
Sergipe	479.600	0	25.853	25.401	77.706	40.958	66.748	242.934
Bahia	2.863.684	0	199.948	158.139	512.687	237.282	366.764	1.388.864
SUDESTE	41.306.190	0	2.504.979	2.228.726	7.814.006	3.922.017	5.591.258	19.245.204
Minas Gerais	6.570.954	0	551.993	423.022	1.345.484	579.135	795.178	2.876.142
Espírito Santo	1.297.930	0	98.790	86.929	283.036	123.266	156.233	549.676
Rio de Janeiro	7.503.784	0	396.988	353.819	1.322.014	653.578	998.919	3.778.466
São Paulo	25.933.522	0	1.457.208	1.364.956	4.863.472	2.566.037	3.640.928	12.040.920
SUL	11.490.805	0	1.088.087	885.958	2.701.362	1.110.058	1.498.241	4.207.098
Paraná	4.197.168	0	402.541	326.533	975.114	399.461	534.664	1.558.856
Santa Catarina	3.048.205	0	288.862	242.396	737.854	295.084	399.631	1.084.377
Rio Grande do Sul	4.245.431	0	396.684	317.029	988.394	415.514	563.946	1.563.864
CENTRO-OESTE	5.112.970	0	443.573	357.221	1.135.403	490.132	643.536	2.043.105
Mato Grosso do Sul	753.615	0	80.175	61.110	170.278	67.982	84.063	290.007
Mato Grosso	962.741	0	100.036	88.836	266.622	100.929	117.823	288.494
Goiás	1.750.210	0	178.053	130.484	404.462	171.062	221.169	644.980
Distrito Federal	1.646.404	0	85.309	76.791	294.042	150.158	220.480	819.624
NÃO CLASSIFICADO	92.695	0	24.005	7.922	21.298	6.562	9.661	23.246

(1) Valor da remuneração bruta do mês, mais acréscimos e parcela do 13º salário se houver.

continua ➤

TABELA I.E.03

Estatísticas de estabelecimentos que entregaram GFIP, por porte de estabelecimento, segundo a unidade da federação - Junho de 2012

ESTABELECIMENTOS QUE ENTREGARAM GFIP								
REGIÃO/UF	Quantidade de Contribuintes Individuais que Prestaram Serviço ao Estabelecimento Declarados em GFIP							
	Total	Porte do Estabelecimento pela Quantidade de Vínculos Empregatícios Declarados						
		Sem vínculos	De 1 a 5	De 6 a 10	De 11 a 50	De 51 a 100	De 101 a 250	251 ou mais
BRASIL	5.471.248	1.438.679	1.841.868	551.178	752.290	191.864	242.926	452.443
NORTE	113.250	15.714	35.052	13.440	20.598	6.994	10.567	10.885
Roraima	21.498	3.531	8.919	3.062	3.604	669	989	724
Acre	4.419	694	938	592	865	534	206	590
Amazonas	19.187	2.045	4.739	2.052	4.170	1.091	2.607	2.483
Roraima	3.444	429	988	409	1.014	270	273	61
Pará	40.976	4.749	10.798	4.699	7.694	3.742	3.837	5.457
Amapá	2.035	146	548	284	531	119	149	258
Tocantins	21.691	4.120	8.122	2.342	2.720	569	2.506	1.312
NORDESTE	657.423	182.011	204.829	67.135	92.346	25.859	24.576	60.667
Maranhão	76.903	56.418	9.559	2.811	4.929	1.209	836	1.141
Piauí	35.630	8.700	11.505	3.176	4.826	1.317	3.773	2.333
Ceará	146.746	38.821	45.742	15.537	17.384	4.564	4.219	20.479
Rio Grande do Norte	39.537	5.037	13.023	4.442	6.070	2.624	1.903	6.438
Paraíba	56.665	12.598	20.901	5.677	7.977	2.350	2.344	4.818
Pernambuco	102.249	21.808	31.163	11.458	16.375	6.364	3.925	11.156
Alagoas	28.682	4.817	9.747	3.232	5.487	990	1.836	2.573
Sergipe	26.335	4.943	7.430	3.232	4.488	1.263	1.478	3.501
Bahia	144.676	28.869	55.759	17.570	24.810	5.178	4.262	8.228
SUDESTE	3.094.382	815.027	1.007.659	309.610	426.737	106.955	140.783	287.611
Minas Gerais	727.989	173.359	278.469	73.635	97.953	24.974	26.890	52.709
Espírito Santo	121.753	23.371	49.234	15.363	19.155	3.454	3.578	7.598
Rio de Janeiro	463.336	89.551	147.427	55.440	84.892	19.554	20.695	45.777
São Paulo	1.781.304	528.746	532.529	165.172	224.737	58.973	89.620	181.527
SUL	1.193.060	343.113	446.231	116.340	147.315	38.172	50.091	51.798
Paraná	390.697	98.198	146.260	41.332	52.880	15.930	16.950	19.147
Santa Catarina	294.559	81.204	117.885	31.557	38.247	7.554	8.450	9.662
Rio Grande do Sul	507.804	163.711	182.086	43.451	56.188	14.688	24.691	22.989
CENTRO-OESTE	407.182	80.921	145.299	44.159	64.739	13.743	16.880	41.441
Mato Grosso do Sul	51.183	9.172	18.181	6.695	8.774	1.608	1.758	4.995
Mato Grosso	69.951	12.603	27.662	9.179	11.242	2.168	3.350	3.747
Goiás	191.015	43.390	73.440	20.705	26.101	7.201	9.370	10.808
Distrito Federal	95.033	15.756	26.016	7.580	18.622	2.766	2.402	21.891
NÃO CLASSIFICADO	5.951	1.893	2.798	494	555	141	29	41

continua ➤

TABELA I.E.03

Estatísticas de estabelecimentos que entregaram GFIP, por porte de estabelecimento, segundo a unidade da federação - Junho de 2012

REGIÃO/UF	ESTABELECIDAMENTOS QUE ENTREGARAM GFIP							
	Valor do Pagamento aos Contribuintes Individuais que Prestaram Serviço ao Estabelecimento Declarados em GFIP							
	Porte do Estabelecimento pela Quantidade de Vínculos Empregatícios Declarados							
	Total	Sem vínculos	De 1 a 5	De 6 a 10	De 11 a 50	De 51 a 100	De 101 a 250	251 ou mais
BRASIL	7.079.483	1.164.552	1.659.560	661.959	1.223.581	464.194	654.050	1.251.588
NORTE	206.465	15.658	37.339	17.665	43.556	17.909	36.110	38.228
Rondônia	25.981	2.758	7.585	3.306	5.546	1.218	4.268	1.299
Acre	8.275	762	1.123	949	1.534	2.054	463	1.390
Amazonas	52.000	2.367	8.855	3.785	9.736	3.486	6.464	17.306
Roraima	10.474	369	1.133	654	6.356	1.224	472	266
Pará	80.955	5.808	11.431	6.262	15.125	8.415	20.427	13.488
Amapá	5.173	156	626	414	1.075	366	510	2.026
Tocantins	23.607	3.438	6.586	2.294	4.184	1.146	3.506	2.453
NORDESTE	798.449	117.962	187.180	91.902	141.269	63.355	56.813	139.968
Maranhão	36.753	7.358	8.873	3.643	8.012	3.616	1.886	3.364
Piauí	37.952	6.652	9.018	3.647	6.184	1.741	6.651	4.058
Ceará	175.467	26.485	37.131	20.899	23.461	9.966	7.842	49.683
Rio Grande do Norte	54.535	4.531	12.728	7.845	9.910	4.659	3.085	11.777
Paraíba	67.814	9.046	17.259	5.340	11.638	3.594	5.301	15.636
Pernambuco	162.629	27.835	31.623	16.739	25.682	24.526	10.200	26.024
Alagoas	45.938	4.849	9.293	4.092	10.896	1.846	10.046	4.916
Sergipe	33.619	4.517	6.976	4.285	6.167	2.333	2.094	7.246
Bahia	183.741	26.688	54.277	25.413	39.318	11.073	9.708	17.264
SUDESTE	4.076.567	686.909	904.679	366.976	711.229	259.977	384.074	762.723
Minas Gerais	782.469	115.866	195.856	71.769	146.802	46.316	65.796	140.064
Espírito Santo	147.838	16.454	40.784	16.342	25.661	6.331	12.063	30.203
Rio de Janeiro	705.544	83.405	143.684	70.401	134.257	48.131	63.740	161.926
São Paulo	2.440.716	471.184	524.355	208.465	404.509	159.198	242.475	430.530
SUL	1.512.379	275.963	410.845	138.108	239.464	88.591	134.734	224.675
Paraná	501.292	79.263	134.115	46.470	84.463	32.351	40.668	83.963
Santa Catarina	369.562	68.139	113.749	39.533	66.275	22.301	22.761	36.806
Rio Grande do Sul	641.524	128.562	162.981	52.105	88.726	33.939	71.305	103.906
CENTRO-OESTE	480.858	66.618	117.698	46.874	87.471	34.270	42.233	85.694
Mato Grosso do Sul	66.145	8.154	16.435	7.509	11.865	4.711	2.491	14.980
Mato Grosso	90.055	11.111	25.058	9.614	15.886	7.107	5.225	16.055
Goiás	213.533	33.142	52.564	19.055	37.405	15.792	27.652	27.924
Distrito Federal	111.125	14.211	23.641	10.696	22.315	6.660	6.866	26.736
NÃO CLASSIFICADO	4.766	1.443	1.819	434	592	93	86	300

FONTES: DATAPREV, CGEDA/SPS/MPS, Data Mart CNIS

TABELA I.E.04

Estatísticas de estabelecimentos que entregaram GFIP, por porte de estabelecimento, segundo a atividade econômica - Junho de 2012

SETOR DE ATIVIDADE ECONÔMICA	ESTABELECEMENTOS QUE ENTREGARAM GFIP							
	Total	Quantidade de Estabelecimentos						
		Porte do Estabelecimento pela Quantidade de Vínculos Empregatícios Declarados em GFIP						
	Sem vínculos	De 1 a 5	De 6 a 10	De 11 a 50	De 51 a 100	De 101 a 250	251 ou mais	
Total	4.346.575	1.120.757	2.191.052	458.186	467.740	57.251	32.266	19.323
Agropecuária	95.122	7.797	65.725	9.296	9.600	1.409	850	445
Indústria	530.780	111.968	214.568	68.414	102.303	17.310	10.025	6.192
Extrativa	9.222	1.935	3.358	1.275	1.938	400	175	141
Transformação	335.015	57.633	134.516	47.285	71.816	12.096	7.046	4.623
Produtos alimentícios e bebidas	33.396	5.851	12.830	4.461	6.704	1.423	1.030	1.097
Produtos têxteis e artigos de vestuário	87.803	15.712	36.993	12.196	18.027	2.820	1.370	685
Fabricação de papel e celulose	4.311	512	1.240	676	1.263	260	208	152
Petróleo, biocombustíveis e coque	665	67	149	61	110	50	72	156
Produtos químicos	10.416	1.277	3.459	1.534	2.731	641	495	279
Artigos de borracha e material plástico	15.105	1.733	4.489	2.301	4.713	958	617	294
Produtos minerais não metálicos	27.368	3.123	10.128	4.915	7.532	1.094	388	188
Metalurgia	4.009	415	1.203	599	1.167	279	184	162
Fabricação de produtos de metal	34.923	5.675	15.922	4.907	6.664	1.003	537	215
Fabricação de equipamentos eletrônicos e ópticos	4.047	647	1.251	577	1.038	234	178	122
Fabricação de máquinas e equipamentos	20.257	2.522	6.546	3.138	5.781	1.131	715	424
Fabricação de veículos e equipamentos de transporte	7.739	846	2.487	1.045	2.078	433	386	464
Outras indústrias de transformação	84.976	19.253	37.819	10.875	14.008	1.770	866	385
Serviços de utilidade pública	11.238	1.808	4.800	1.449	2.195	434	326	226
Construção	175.305	50.592	71.894	18.405	26.354	4.380	2.478	1.202
Serviços	3.278.118	962.935	1.577.609	345.781	324.590	35.062	19.878	12.263
Comércio e reparação de veículos automotores	1.689.659	478.156	863.223	179.944	148.106	12.602	6.114	1.514
Transporte, armazenagem e correios	183.499	54.168	82.945	17.418	21.796	3.613	2.180	1.379
Alojamento e Alimentação	250.378	59.903	116.547	34.957	35.480	2.569	726	196
Comunicações	33.884	12.842	11.612	3.520	4.758	590	346	216
Serviços de tecnologia da informação	56.274	37.677	11.324	2.712	3.462	545	311	243
Atividades financeiras	67.252	19.055	20.467	10.276	15.482	1.150	520	302
Atividades Imobiliárias	37.279	17.739	15.262	2.273	1.733	182	71	19
Serviços prestados principalmente a empresas	503.019	165.040	238.254	51.840	36.730	5.005	3.417	2.733
Adm. Pública, Defesa e Seguridade Social	16.630	1.373	1.609	1.122	5.608	1.297	2.224	3.397
Educação	84.387	17.713	27.823	12.302	20.844	3.429	1.614	662
Saúde e Serviços Sociais	139.738	38.946	74.921	9.821	11.530	1.972	1.339	1.209
Artes, cultura, esporte e recreação	37.715	13.656	16.512	3.414	3.555	353	164	61
Outros Serviços	178.404	46.667	97.110	16.182	15.506	1.755	852	332
Ignorado	442.555	38.057	333.150	34.695	31.247	3.470	1.513	423

continua ➤

TABELA I.E.04

Estatísticas de estabelecimentos que entregaram GFIP, por porte de estabelecimento, segundo a atividade econômica - Junho de 2012

SETOR DE ATIVIDADE ECONÔMICA	ESTABELECEMENTOS QUE ENTREGARAM GFIP							
	Valor Devido Declarado em GFIP							
	Total	Porte do Estabelecimento pela Quantidade de Vínculos Empregatícios Declarados						
		Sem vínculos	De 1 a 5	De 6 a 10	De 11 a 50	De 51 a 100	De 101 a 250	251 ou mais
Total	20.359.275	226.285	1.105.000	934.104	3.680.193	2.008.393	2.963.023	9.442.277
Agropecuária	221.769	6.949	18.025	11.893	42.947	26.115	33.012	82.827
Indústria	6.453.144	21.705	136.605	133.869	761.465	605.828	1.029.218	3.764.453
Extrativa	344.965	666	2.977	3.719	27.355	27.131	43.016	240.101
Transformação	4.393.865	11.584	68.734	74.965	464.269	402.943	723.718	2.647.652
Produtos alimentícios e bebidas	773.291	2.950	9.203	10.804	59.963	56.460	105.157	528.755
Produtos têxteis e artigos de vestuário	274.448	2.307	12.075	10.316	47.690	32.060	50.485	119.515
Fabricação de papel e celulose	126.179	226	851	1.318	9.985	10.162	25.434	78.204
Petróleo, biocombustíveis e coque	209.897	43	1.104	496	3.254	4.234	13.678	187.088
Produtos químicos	414.390	276	3.624	5.415	41.617	44.440	90.148	228.870
Artigos de borracha e material plástico	266.817	323	3.223	4.323	37.357	35.281	60.033	126.278
Produtos minerais não metálicos	181.244	978	4.656	5.386	32.283	26.602	37.211	74.127
Metalurgia	245.700	231	1.366	1.667	12.812	14.138	26.881	188.605
Fabricação de produtos de metal	247.062	912	7.331	7.652	46.286	35.607	59.173	90.102
Fabricação de equipamentos eletrônicos e ópticos	128.125	157	1.292	1.934	13.054	10.918	26.030	74.740
Fabricação de máquinas e equipamentos	515.689	483	6.440	9.121	69.679	61.977	106.109	261.880
Fabricação de veículos e equipamentos de transporte	635.693	275	1.836	2.213	20.113	20.854	52.799	537.603
Outras indústrias de transformação	375.328	2.423	15.733	14.320	70.177	50.209	70.581	151.886
Serviços de utilidade pública	384.165	588	7.039	7.351	38.146	30.213	45.745	255.083
Construção	1.330.150	8.867	57.855	47.834	231.695	145.542	216.739	621.617
Serviços	12.944.078	194.350	844.815	733.579	2.692.688	1.279.370	1.797.487	5.401.790
Comércio e reparação de veículos automotores	3.120.902	61.951	331.879	292.171	1.035.938	450.438	492.899	455.627
Transporte, armazenagem e correios	1.395.401	11.134	50.687	39.676	196.673	134.000	210.113	753.118
Alojamento e Alimentação	308.767	5.304	28.718	23.656	92.986	51.906	40.398	65.800
Comunicações	378.582	1.739	8.501	9.019	52.901	31.400	57.668	217.353
Serviços de tecnologia da informação	229.140	6.341	8.896	7.323	36.460	22.996	31.851	115.273
Atividades financeiras	1.343.068	15.643	49.620	109.301	493.949	127.134	142.952	404.470
Atividades Imobiliárias	76.129	5.345	15.852	8.366	22.044	7.892	7.696	8.935
Serviços prestados principalmente a empresas	2.332.973	35.358	205.215	146.004	327.542	179.193	299.564	1.140.097
Adm. Pública, Defesa e Seguridade Social	1.888.704	17.033	7.155	8.496	90.442	67.617	211.475	1.486.486
Educação	638.182	5.251	11.441	12.618	97.039	83.155	144.764	283.914
Saúde e Serviços Sociais	711.408	17.466	56.853	30.803	105.741	60.279	82.776	357.489
Artes, cultura, esporte e recreação	81.469	2.097	7.911	5.545	21.666	11.383	14.421	18.446
Outros Serviços	439.352	9.689	62.087	40.600	119.308	51.976	60.911	94.781
Ignorado	740.284	3.280	105.555	54.763	183.093	97.081	103.305	193.207

continua ➤

TABELA I.E.04

Estatísticas de estabelecimentos que entregaram GFIP, por porte de estabelecimento, segundo a atividade econômica - Junho de 2012

SETOR DE ATIVIDADE ECONÔMICA	ESTABELECEMENTOS QUE ENTREGARAM GFIP							
	Quantidade de Vínculos Empregatícios Declarada em GFIP							
	Total	Porte do Estabelecimento pela Quantidade de Vínculos Empregatícios Declarados						
	Sem vínculos	De 1 a 5	De 6 a 10	De 11 a 50	De 51 a 100	De 101 a 250	251 ou mais	
Total	41.743.814	0	4.735.015	3.476.181	9.774.196	4.000.752	4.957.343	14.800.327
Agropecuária	954.117	0	129.000	70.315	205.375	99.110	129.219	321.098
Indústria	10.703.338	0	509.415	526.884	2.270.104	1.218.056	1.547.820	4.631.059
Extrativa	240.108	0	8.148	9.813	43.726	28.310	26.606	123.505
Transformação	7.643.113	0	326.633	364.554	1.589.416	852.512	1.092.161	3.417.837
Produtos alimentícios e bebidas	1.460.324	0	30.721	34.307	151.369	101.017	163.421	979.489
Produtos têxteis e artigos de vestuário	1.450.446	0	88.246	94.079	401.982	196.958	207.879	461.302
Fabricação de papel e celulose	169.425	0	3.127	5.272	29.282	18.710	33.799	79.235
Petróleo, biocombustíveis e coque	197.301	0	386	460	2.890	3.635	11.877	178.053
Produtos químicos	372.354	0	8.777	11.935	62.730	46.017	77.088	165.807
Artigos de borracha e material plástico	460.336	0	11.751	18.004	108.558	67.922	94.807	159.294
Produtos minerais não metálicos	449.273	0	26.886	38.030	162.889	76.388	58.216	86.864
Metalurgia	241.642	0	3.084	4.642	27.602	20.060	28.653	157.601
Fabricação de produtos de metal	478.765	0	38.306	37.604	143.858	70.101	81.813	107.083
Fabricação de equipamentos eletrônicos e ópticos	174.798	0	3.194	4.451	23.989	16.307	28.217	98.640
Fabricação de máquinas e equipamentos	636.132	0	17.207	24.422	130.268	81.319	111.607	271.309
Fabricação de veículos e equipamentos de transporte	614.128	0	6.318	8.113	46.810	30.813	62.154	459.920
Outras indústrias de transformação	938.189	0	88.630	83.235	297.189	123.265	132.630	213.240
Serviços de utilidade pública	396.767	0	11.453	11.161	49.701	30.498	50.263	243.691
Construção	2.423.350	0	163.181	141.356	587.261	306.736	378.790	846.026
Serviços	27.861.797	0	3.497.321	2.616.982	6.653.992	2.443.593	3.055.837	9.594.072
Comércio e reparação de veículos automotores	8.627.894	0	1.919.598	1.362.816	2.905.773	878.138	911.882	649.687
Transporte, armazenagem e correios	2.348.657	0	180.200	133.017	485.576	254.225	337.096	958.543
Alojamento e Alimentação	1.686.282	0	274.281	267.404	717.829	174.502	103.398	148.868
Comunicações	430.135	0	27.218	27.093	100.342	40.900	54.434	180.148
Serviços de tecnologia da informação	377.064	0	25.470	20.602	75.150	38.391	47.017	170.434
Atividades financeiras	808.440	0	49.366	80.865	319.928	78.309	79.959	200.013
Atividades Imobiliárias	114.463	0	31.408	16.926	34.602	12.780	10.338	8.409
Serviços prestados principalmente a empresas	5.140.684	0	534.714	380.915	765.242	352.265	529.944	2.577.604
Adm. Pública, Defesa e Seguridade Social	3.683.633	0	3.847	9.540	118.844	92.655	379.508	3.079.239
Educação	1.574.055	0	71.050	95.112	481.553	235.335	241.806	449.199
Saúde e Serviços Sociais	1.750.717	0	143.137	74.330	253.016	139.368	209.716	931.150
Artes, cultura, esporte e recreação	212.956	0	35.684	26.012	74.745	24.519	24.303	27.693
Outros Serviços	1.106.817	0	201.348	122.350	321.392	122.206	126.436	213.085
Ignorado	2.224.562	0	599.279	262.000	644.725	239.993	224.467	254.098

continua ➤

TABELA I.E.04

Estatísticas de estabelecimentos que entregaram GFIP, por porte de estabelecimento, segundo a atividade econômica - Junho de 2012

ESTABELECIDAMENTOS QUE ENTREGARAM GFIP								
Valor da Massa Salarial dos Vínculos Empregatícios declarados em GFIP ⁽¹⁾								
SETOR DE ATIVIDADE ECONÔMICA	Total	Porte do Estabelecimento pela Quantidade de Vínculos Empregatícios Declarados						
		Sem vínculos	De 1 a 5	De 6 a 10	De 11 a 50	De 51 a 100	De 101 a 250	251 ou mais
Total	70.343.839	0	4.844.816	4.150.913	13.981.052	6.646.571	9.346.667	31.373.819
Agropecuária	1.139.662	0	124.086	76.197	238.433	116.792	159.690	424.464
Indústria	20.826.330	0	567.883	625.888	3.071.791	1.971.778	3.082.667	11.506.323
Extrativa	1.064.389	0	11.545	15.233	85.306	79.409	128.740	744.156
Transformação	14.546.225	0	342.189	414.452	2.079.793	1.347.242	2.176.182	8.186.367
Produtos alimentícios e bebidas	2.268.445	0	28.833	33.873	177.892	147.167	268.891	1.611.788
Produtos têxteis e artigos de vestuário	1.517.818	0	77.189	83.535	374.469	197.411	239.322	545.892
Fabricação de papel e celulose	383.511	0	3.510	6.493	38.341	31.007	73.090	231.070
Petróleo, biocombustíveis e coque	705.242	0	1.029	1.133	9.945	12.148	36.182	644.804
Produtos químicos	1.285.226	0	12.462	19.130	128.969	130.385	273.665	720.615
Artigos de borracha e material plástico	829.111	0	13.469	22.064	148.766	107.222	172.122	365.469
Produtos minerais não metálicos	661.906	0	25.873	38.305	180.002	98.649	109.401	209.675
Metalurgia	721.894	0	4.850	6.974	46.854	41.028	75.840	546.349
Fabricação de produtos de metal	848.573	0	42.512	47.702	214.053	116.649	167.043	260.614
Fabricação de equipamentos eletrônicos e ópticos	402.914	0	5.022	7.920	45.209	33.771	83.271	227.721
Fabricação de máquinas e equipamentos	1.618.414	0	26.182	41.167	252.733	184.113	309.288	804.930
Fabricação de veículos e equipamentos de transporte	1.889.462	0	8.033	10.820	80.600	62.722	151.122	1.576.165
Outras indústrias de transformação	1.413.710	0	93.223	95.337	381.959	184.969	216.946	441.275
Serviços de utilidade pública	1.181.790	0	23.937	24.389	121.696	94.003	137.663	780.102
Construção	4.033.926	0	190.212	171.813	784.996	451.124	640.082	1.795.698
Serviços	45.407.363	0	3.596.124	3.166.704	9.896.256	4.218.853	5.761.134	18.768.293
Comércio e reparação de veículos automotores	11.033.962	0	1.822.456	1.475.378	3.710.740	1.336.490	1.393.887	1.295.012
Transporte, armazenagem e correios	4.278.987	0	214.082	170.253	702.101	415.244	602.583	2.174.723
Alojamento e Alimentação	1.636.938	0	224.578	230.271	687.154	184.726	120.965	189.244
Comunicações	1.232.352	0	36.195	40.336	193.718	96.971	176.008	689.124
Serviços de tecnologia da informação	1.387.568	0	42.213	42.348	218.290	144.370	207.530	732.819
Atividades financeiras	3.528.169	0	118.741	295.335	1.340.343	333.073	375.793	1.064.883
Atividades Imobiliárias	194.023	0	36.505	22.668	60.238	23.429	22.093	29.089
Serviços prestados principalmente a empresas	7.593.509	0	649.408	517.878	1.232.940	613.090	968.506	3.611.687
Adm. Pública, Defesa e Seguridade Social	6.348.137	0	9.504	22.964	286.953	213.251	679.132	5.136.332
Educação	3.045.726	0	64.467	89.850	576.041	403.823	580.848	1.330.697
Saúde e Serviços Sociais	3.115.374	0	134.893	84.007	343.579	213.314	337.115	2.002.465
Artes, cultura, esporte e recreação	334.640	0	32.563	25.108	83.370	37.044	52.838	103.716
Outros Serviços	1.677.978	0	210.519	150.307	460.788	204.028	243.834	408.502
Ignorado	2.970.483	0	556.723	282.124	774.572	339.148	343.176	674.740

(1) Valor da remuneração bruta do mês, mais acréscimos e parcela do 13º salário se houver.

continua ➤

TABELA I.E.04

Estatísticas de estabelecimentos que entregaram GFIP, por porte de estabelecimento, segundo a atividade econômica - Junho de 2012

SETOR DE ATIVIDADE ECONÔMICA	ESTABELECEMENTOS QUE ENTREGARAM GFIP							
	Quantidade de Contribuintes Individuais que Prestaram Serviço ao Estabelecimento Declarados em GFIP							
	Porte do Estabelecimento pela Quantidade de Vínculos Empregatícios Declarados							
	Total	Sem vínculos	De 1 a 5	De 6 a 10	De 11 a 50	De 51 a 100	De 101 a 250	251 ou mais
Total	5.471.248	1.438.679	1.841.868	551.178	752.290	191.864	242.926	452.443
Agropecuária	33.056	7.445	10.827	3.527	6.139	1.695	1.237	2.186
Indústria	679.648	122.842	205.788	86.361	149.213	36.233	31.919	47.292
Extrativa	15.834	2.293	3.444	1.629	3.442	1.441	1.280	2.305
Transformação	489.775	71.112	146.470	66.575	115.224	27.974	25.084	37.336
Produtos alimentícios e bebidas	62.526	6.780	13.337	6.021	12.206	4.883	6.915	12.384
Produtos têxteis e artigos de vestuário	113.269	21.688	37.938	16.179	26.399	4.813	3.173	3.079
Fabricação de papel e celulose	8.002	937	1.363	920	2.094	621	840	1.227
Petróleo, biocombustíveis e coque	1.858	110	128	69	118	88	221	1.124
Produtos químicos	18.376	1.347	3.598	2.075	4.638	1.762	2.008	2.948
Artigos de borracha e material plástico	22.723	1.931	5.067	3.200	7.371	1.935	1.721	1.498
Produtos minerais não metálicos	43.358	3.542	11.497	7.137	12.476	3.777	2.191	2.738
Metalurgia	9.348	633	1.291	858	2.009	767	609	3.181
Fabricação de produtos de metal	48.825	7.164	18.303	7.293	11.141	2.127	1.381	1.416
Fabricação de equipamentos eletrônicos e ópticos	6.564	730	1.481	838	1.761	451	508	795
Fabricação de máquinas e equipamentos	33.235	3.104	8.256	4.782	9.993	2.388	2.124	2.588
Fabricação de veículos e equipamentos de transporte	11.980	987	2.887	1.843	3.286	785	831	1.361
Outras indústrias de transformação	109.711	22.159	41.324	15.360	21.732	3.577	2.562	2.997
Serviços de utilidade pública	16.011	3.165	3.649	1.386	2.639	1.027	741	3.404
Construção	158.028	46.272	52.225	16.771	27.908	5.791	4.814	4.247
Serviços	4.636.476	1.281.112	1.566.007	445.992	581.116	151.889	208.212	402.148
Comércio e reparação de veículos automotores	1.940.971	555.052	903.131	215.564	185.388	21.387	20.275	40.174
Transporte, armazenagem e correios	361.456	83.592	107.380	30.982	67.803	25.979	21.624	24.096
Alojamento e Alimentação	275.247	68.161	112.583	41.855	46.305	3.269	2.048	1.026
Comunicações	49.465	14.320	11.927	4.535	8.436	1.948	2.219	6.080
Serviços de tecnologia da informação	71.395	45.003	12.998	4.158	6.341	1.255	767	873
Atividades financeiras	390.935	79.944	22.574	9.682	52.252	34.713	58.152	133.618
Atividades Imobiliárias	42.466	20.199	14.555	3.101	3.736	407	360	108
Serviços prestados principalmente a empresas	547.717	193.056	192.535	59.587	62.079	13.686	10.833	15.941
Adm. Pública, Defesa e Seguridade Social	206.814	41.514	5.912	2.739	16.485	14.487	35.617	90.060
Educação	200.490	26.534	28.961	16.299	48.918	12.447	28.497	38.834
Saúde e Serviços Sociais	280.829	68.779	71.871	31.086	39.374	10.318	16.503	42.898
Artes, cultura, esporte e recreação	47.417	16.387	14.479	3.736	7.314	2.034	1.851	1.616
Outros Serviços	221.274	68.571	67.101	22.668	36.685	9.959	9.466	6.824
Ignorado	122.068	27.280	59.246	15.298	15.822	2.047	1.558	817

continua ➤

TABELA I.E.04

Estatísticas de estabelecimentos que entregaram GFIP, por porte de estabelecimento, segundo a atividade econômica - Junho de 2012

SETOR DE ATIVIDADE ECONÔMICA	ESTABELECEMENTOS QUE ENTREGARAM GFIP							
	Valor do Pagamento aos Contribuintes Individuais que Prestaram Serviço ao Estabelecimento Declarados em GFIP							
	Porte do Estabelecimento pela Quantidade de Vínculos Empregatícios Declarados							
	Total	Sem vínculos	De 1 a 5	De 6 a 10	De 11 a 50	De 51 a 100	De 101 a 250	251 ou mais
Total	7.079.483	1.164.552	1.659.560	661.959	1.223.581	464.194	654.050	1.251.588
Agropecuária	40.930	6.768	9.538	4.366	10.105	3.143	2.983	4.027
Indústria	1.109.638	114.389	201.672	105.987	262.571	96.799	113.957	214.263
Extrativa	40.904	3.395	3.719	2.473	9.858	4.318	5.355	11.787
Transformação	798.073	64.383	138.348	78.151	195.342	71.193	87.758	162.899
Produtos alimentícios e bebidas	107.837	5.610	11.490	6.568	20.668	10.574	14.955	37.972
Produtos têxteis e artigos de vestuário	132.041	16.304	31.743	15.740	34.184	9.821	9.345	14.905
Fabricação de papel e celulose	21.490	1.158	1.391	1.152	4.274	2.181	5.189	6.145
Petróleo, biocombustíveis e coque	6.723	165	457	108	229	535	799	4.429
Produtos químicos	50.071	1.304	4.332	3.309	12.044	6.271	9.171	13.640
Artigos de borracha e material plástico	46.235	1.878	5.463	4.323	14.557	5.457	6.105	8.452
Produtos minerais não metálicos	59.047	5.707	11.702	7.225	17.144	6.357	4.221	6.692
Metalurgia	25.422	875	2.148	1.202	4.594	2.448	3.013	11.142
Fabricação de produtos de metal	74.137	7.066	16.863	9.267	20.294	6.054	6.479	8.115
Fabricação de equipamentos eletrônicos e ópticos	22.244	909	1.969	1.586	4.853	1.769	4.414	6.744
Fabricação de máquinas e equipamentos	78.470	3.030	9.995	7.613	21.378	8.697	10.922	16.834
Fabricação de veículos e equipamentos de transporte	37.264	1.558	3.136	2.374	6.633	2.840	5.086	15.638
Outras indústrias de transformação	137.093	18.819	37.659	17.683	34.490	8.189	8.061	12.192
Serviços de utilidade pública	36.529	3.471	4.089	2.868	7.020	3.661	2.490	12.930
Construção	234.131	43.141	55.516	22.495	50.350	17.628	18.354	26.647
Serviços	5.811.792	1.021.374	1.406.363	534.753	926.768	359.602	532.870	1.030.062
Comércio e reparação de veículos automotores	1.871.359	398.866	772.369	249.808	283.592	50.214	55.844	60.666
Transporte, armazenagem e correios	381.606	70.267	93.018	30.853	78.365	35.382	29.666	44.055
Alojamento e Alimentação	248.826	46.419	87.035	41.026	61.183	6.431	3.970	2.761
Comunicações	69.771	11.937	11.855	5.644	13.851	4.367	6.231	15.886
Serviços de tecnologia da informação	104.203	45.096	15.242	7.839	14.685	6.134	6.272	8.936
Atividades financeiras	1.102.369	45.736	33.681	16.407	125.036	122.116	240.320	519.073
Atividades Imobiliárias	56.766	19.046	15.731	4.843	12.690	1.556	1.708	1.191
Serviços prestados principalmente a empresas	660.552	170.152	184.469	73.869	111.075	30.074	30.485	60.428
Adm. Pública, Defesa e Seguridade Social	324.384	50.759	13.356	5.369	21.799	22.792	69.103	141.206
Educação	217.206	26.100	23.946	15.583	53.451	20.885	28.713	48.528
Saúde e Serviços Sociais	453.181	62.507	75.923	48.610	72.434	38.282	41.299	114.126
Artes, cultura, esporte e recreação	47.280	12.567	11.865	4.001	9.799	2.934	4.115	1.999
Outros Serviços	274.290	61.922	67.871	30.901	68.809	18.436	15.145	11.207
Ignorado	117.124	22.021	41.987	16.853	24.137	4.649	4.241	3.236

FONTES: DATAPREV, CGEDA/SPS/MPS, Data Mart CNIS

TABELA I.V.01

Estatísticas de vínculos empregatícios, por gênero, segundo a unidade da federação - Junho de 2012

REGIÃO / UF	VÍNCULOS EMPREGATÍCIOS DECLARADOS EM GFIP							
	Quantidade de Vínculos Empregatícios				Remuneração Média (R\$)			
	Total	Gênero			Total	Gênero		
		Masculino	Feminino	Não Classificado		Masculino	Feminino	Não Classificado
BRASIL	41.743.814	24.294.719	16.494.065	955.030	1.685	1.880	1.435	1.042
NORTE	2.079.688	1.256.010	763.031	60.647	1.506	1.616	1.357	1.099
Rondônia	280.922	176.153	98.609	6.160	1.540	1.707	1.263	1.211
Acre	87.496	50.819	34.988	1.689	1.441	1.449	1.444	1.141
Amazonas	493.776	292.878	185.967	14.931	1.628	1.804	1.396	1.066
Roraima	65.607	32.399	27.947	5.261	1.351	1.478	1.260	1.046
Pará	864.771	538.076	305.628	21.067	1.492	1.574	1.377	1.071
Amapá	79.079	44.490	28.765	5.824	1.455	1.531	1.400	1.154
Tocantins	208.037	121.195	81.127	5.715	1.323	1.354	1.290	1.148
NORDESTE	7.036.063	4.106.237	2.665.317	264.509	1.309	1.402	1.204	916
Maranhão	500.376	311.455	180.262	8.659	1.335	1.416	1.213	983
Piauí	321.688	188.380	125.802	7.506	1.163	1.212	1.101	974
Ceará	1.227.021	671.535	491.589	63.897	1.160	1.234	1.099	858
Rio Grande do Norte	485.153	275.737	182.369	27.047	1.290	1.382	1.208	901
Paraíba	470.266	279.200	181.631	9.435	1.133	1.175	1.080	908
Pernambuco	1.353.794	846.235	489.529	18.030	1.356	1.443	1.218	1.001
Alagoas	333.104	214.407	109.367	9.330	1.218	1.262	1.161	866
Sergipe	331.391	186.128	123.899	21.364	1.447	1.559	1.371	914
Bahia	2.013.270	1.133.160	780.869	99.241	1.422	1.561	1.283	938
SUDESTE	21.959.971	12.866.815	8.817.369	275.787	1.881	2.120	1.556	1.109
Minas Gerais	4.676.849	2.709.903	1.887.398	79.548	1.405	1.578	1.175	974
Espírito Santo	875.429	502.046	343.129	30.254	1.483	1.667	1.260	939
Rio de Janeiro	3.722.257	2.235.574	1.435.873	50.810	2.016	2.277	1.637	1.240
São Paulo	12.685.436	7.419.292	5.150.969	115.175	2.044	2.302	1.693	1.190
SUL	7.345.445	4.048.356	3.015.709	281.380	1.550	1.780	1.289	1.042
Paraná	2.722.222	1.514.167	1.064.520	143.535	1.542	1.763	1.294	1.047
Santa Catarina	1.994.036	1.085.626	853.366	55.044	1.529	1.741	1.283	1.139
Rio Grande do Sul	2.629.187	1.448.563	1.097.823	82.801	1.615	1.828	1.375	1.051
CENTRO-OESTE	3.254.052	1.971.336	1.211.666	71.050	1.571	1.689	1.406	1.104
Mato Grosso do Sul	538.735	324.817	201.578	12.340	1.399	1.506	1.244	1.105
Mato Grosso	696.787	436.868	247.313	12.606	1.382	1.502	1.185	1.069
Goiás	1.253.834	761.452	456.359	36.023	1.396	1.538	1.188	1.032
Distrito Federal	764.696	448.199	306.416	10.081	2.153	2.263	2.017	1.407
NÃO CLASSIFICADO	68.595	45.965	20.973	1.657	1.351	1.503	1.054	897

FONTES: DATAPREV, CGEDA/SPS/MPS, Data Mart CNIS

TABELA I.V.02

Estatísticas de vínculos empregatícios, por faixa etária, segundo a unidade da federação - Junho de 2012

VÍNCULOS EMPREGATÍCIOS DECLARADOS EM GFIP

Quantidade de Vínculos Empregatícios

REGIÃO / UF	Faixa Etária								
	Total	até 19 anos	20 a 29	30 a 39	40 a 49	50 a 59	60 a 69	70 ou mais	Não Classificado
BRASIL	41.743.814	2.090.737	13.381.794	12.454.297	7.987.406	3.976.602	825.091	83.368	944.519
NORTE	2.079.688	81.723	712.294	675.950	358.521	155.896	32.402	2.925	59.977
Rondônia	280.922	18.712	107.014	82.850	44.416	18.167	3.450	228	6.085
Acre	87.496	3.935	31.641	30.364	13.124	5.401	1.303	122	1.606
Amazonas	493.776	18.021	163.959	164.586	87.338	36.994	7.349	712	14.817
Roraima	65.607	2.258	21.700	20.428	10.332	4.416	1.076	146	5.251
Pará	864.771	25.919	291.507	287.481	154.673	68.847	14.196	1.238	20.910
Amapá	79.079	2.749	25.529	25.355	12.851	5.461	1.211	104	5.819
Tocantins	208.037	10.129	70.944	64.886	35.787	16.610	3.817	375	5.489
NORDESTE	7.036.063	200.885	2.193.506	2.247.646	1.364.877	625.706	128.506	12.740	262.197
Maranhão	500.376	14.334	177.756	162.141	88.693	39.684	8.426	920	8.422
Piauí	321.688	7.029	99.492	105.628	64.693	30.200	6.602	581	7.463
Ceará	1.227.021	39.379	392.432	375.761	231.852	101.123	20.864	2.038	63.572
Rio Grande do Norte	485.153	12.654	142.391	150.810	98.233	44.719	8.578	771	26.997
Paraíba	470.266	11.859	148.476	149.497	95.867	44.492	9.799	1.080	9.196
Pernambuco	1.353.794	43.195	456.670	433.599	257.316	119.098	24.233	2.600	17.083
Alagoas	333.104	9.688	105.504	106.136	65.850	30.152	5.960	596	9.218
Sergipe	331.391	9.587	93.422	103.427	66.280	30.289	6.384	661	21.341
Bahia	2.013.270	53.160	577.363	660.647	396.093	185.949	37.660	3.493	98.905
SUDESTE	21.959.971	1.125.697	7.071.366	6.491.051	4.264.191	2.217.294	469.182	50.052	271.138
Minas Gerais	4.676.849	259.723	1.496.355	1.356.897	910.039	470.945	94.783	9.717	78.390
Espírito Santo	875.429	41.118	274.207	261.973	163.536	86.093	17.031	1.345	30.126
Rio de Janeiro	3.722.257	119.260	1.108.800	1.114.901	763.733	446.065	105.995	13.444	50.059
São Paulo	12.685.436	705.596	4.192.004	3.757.280	2.426.883	1.214.191	251.373	25.546	112.563
SUL	7.345.445	492.627	2.270.641	2.040.949	1.412.363	702.821	134.028	11.990	280.026
Paraná	2.722.222	169.381	804.200	762.800	530.125	257.757	50.665	4.599	142.695
Santa Catarina	1.994.036	158.777	661.306	548.580	370.611	168.566	29.011	2.328	54.857
Rio Grande do Sul	2.629.187	164.469	805.135	729.569	511.627	276.498	54.352	5.063	82.474
CENTRO-OESTE	3.254.052	186.601	1.112.992	979.073	574.004	267.290	59.119	5.428	69.545
Mato Grosso do Sul	538.735	29.461	178.636	160.203	99.209	47.977	10.299	891	12.059
Mato Grosso	696.787	44.538	245.939	208.413	121.991	52.609	10.353	718	12.226
Goiás	1.253.834	78.249	431.100	365.763	215.587	102.552	22.968	2.009	35.606
Distrito Federal	764.696	34.353	257.317	244.694	137.217	64.152	15.499	1.810	9.654
NÃO CLASSIFICADO	68.595	3.204	20.995	19.628	13.450	7.595	1.854	233	1.636

continua ➤

TABELA I.V.02

Estatísticas de vínculos empregatícios, por faixa etária, segundo a unidade da federação - Junho de 2012

VÍNCULOS EMPREGATÍCIOS DECLARADOS EM GFIP									
REGIÃO / UF	Remuneração Média (R\$)								
	Total	Faixa Etária							Não Classificado
		até 19 anos	20 a 29	30 a 39	40 a 49	50 a 59	60 a 69	70 ou mais	
BRASIL	1.685	754	1.304	1.807	2.026	2.356	2.487	2.693	1.041
NORTE	1.506	707	1.205	1.585	1.812	2.206	2.396	2.474	1.099
Rondônia	1.540	786	1.290	1.647	1.865	2.406	2.617	2.647	1.212
Acre	1.441	666	1.138	1.520	1.803	2.282	2.458	2.421	1.144
Amazonas	1.628	657	1.229	1.719	2.049	2.491	2.586	2.616	1.065
Roraima	1.351	686	1.090	1.412	1.693	1.988	2.250	2.648	1.045
Pará	1.492	699	1.197	1.548	1.743	2.159	2.433	2.413	1.070
Amapá	1.455	625	1.178	1.557	1.821	1.997	2.131	2.132	1.154
Tocantins	1.323	710	1.128	1.428	1.502	1.653	1.800	2.346	1.160
NORDESTE	1.309	656	1.024	1.324	1.502	1.988	2.263	2.453	916
Maranhão	1.335	699	1.074	1.365	1.561	1.988	2.209	1.936	985
Piauí	1.163	655	922	1.120	1.270	1.778	2.263	2.168	976
Ceará	1.160	626	939	1.205	1.329	1.695	1.910	1.966	858
Rio Grande do Norte	1.290	645	1.026	1.275	1.456	2.040	2.198	2.236	900
Paraíba	1.133	680	920	1.114	1.238	1.602	2.091	2.646	912
Pernambuco	1.356	676	1.054	1.386	1.534	2.046	2.497	2.870	1.009
Alagoas	1.218	634	953	1.199	1.414	1.875	2.122	2.245	865
Sergipe	1.447	601	1.036	1.404	1.693	2.656	2.848	2.369	914
Bahia	1.422	663	1.096	1.438	1.666	2.134	2.303	2.648	938
SUDESTE	1.881	775	1.413	2.049	2.293	2.562	2.642	2.817	1.107
Minas Gerais	1.405	678	1.147	1.511	1.646	1.822	1.871	2.039	971
Espírito Santo	1.483	631	1.228	1.605	1.724	1.963	1.926	2.115	937
Rio de Janeiro	2.016	734	1.425	2.089	2.327	2.903	3.123	3.204	1.240
São Paulo	2.044	826	1.518	2.263	2.563	2.767	2.778	2.946	1.189
SUL	1.564	765	1.294	1.717	1.850	2.066	2.100	2.276	1.064
Paraná	1.542	773	1.289	1.698	1.828	1.978	1.922	2.027	1.044
Santa Catarina	1.529	815	1.310	1.691	1.799	1.985	1.955	2.016	1.138
Rio Grande do Sul	1.615	709	1.285	1.756	1.911	2.198	2.343	2.623	1.048
CENTRO-OESTE	1.571	727	1.250	1.660	1.874	2.363	2.701	3.205	1.107
Mato Grosso do Sul	1.399	737	1.198	1.500	1.607	1.763	1.802	1.860	1.108
Mato Grosso	1.382	754	1.217	1.502	1.582	1.734	1.761	1.778	1.074
Goiás	1.396	719	1.185	1.491	1.635	1.916	2.069	2.176	1.033
Distrito Federal	2.153	701	1.426	2.151	2.700	4.042	4.861	5.576	1.422
NÃO CLASSIFICADO	1.351	765	1.120	1.406	1.470	1.915	1.622	1.399	903

FONTES: DATAPREV, CGEDA/SPS/MPS, Data Mart CNIS

TABELA I.V.03

Estatísticas de vínculos empregatícios, por faixa de remuneração, segundo a unidade da federação - Junho de 2012

VÍNCULOS EMPREGATÍCIOS DECLARADOS EM GFIP

Quantidade de Vínculos Empregatícios

REGIÃO / UF

Faixa de Remuneração (em múltiplos do Salário Mínimo)

	Total	Faixa de Remuneração (em múltiplos do Salário Mínimo)							
		Menos de 1 SM	Exatamente 1 SM	Acima de 1 a até 1,25 SM	Acima de 1,25 a até 2 SM	Acima de 2 a até 3 SM	Acima de 3 a até 5 SM	Acima de 5 a até 10 SM	Acima de 10 SM
BRASIL	41.743.814	3.449.397	1.466.185	6.738.590	14.160.709	7.202.003	4.778.184	2.670.400	1.278.346
NORTE	2.079.688	158.536	140.624	402.777	680.188	319.501	211.049	121.530	45.483
Rondônia	280.922	21.345	11.986	46.062	97.749	48.519	34.115	15.117	6.029
Acre	87.496	5.925	4.479	19.852	28.652	12.752	10.183	4.051	1.602
Amazonas	493.776	40.054	22.186	90.435	163.673	81.349	50.339	32.450	13.290
Roraima	65.607	5.302	9.051	16.091	17.501	8.134	5.831	2.689	1.008
Pará	864.771	64.765	68.783	168.823	276.763	129.078	82.097	55.421	19.041
Amapá	79.079	6.824	4.895	14.165	27.608	10.613	9.748	3.854	1.372
Tocantins	208.037	14.321	19.244	47.349	68.242	29.056	18.736	7.948	3.141
NORDESTE	7.036.063	589.816	673.808	1.946.437	2.080.635	816.207	520.759	282.860	125.541
Maranhão	500.376	38.799	53.920	118.328	154.126	67.021	37.974	21.067	9.141
Piauí	321.688	23.727	34.195	105.106	92.208	32.966	19.458	10.118	3.910
Ceará	1.227.021	146.731	113.090	395.886	326.617	116.027	72.432	38.903	17.335
Rio Grande do Norte	485.153	35.936	34.814	148.254	149.922	56.829	34.898	16.324	8.176
Paraíba	470.266	29.943	74.621	145.029	132.970	46.284	23.600	12.527	5.292
Pernambuco	1.353.794	113.198	117.354	359.040	408.868	167.190	101.629	59.544	26.971
Alagoas	333.104	29.109	24.528	101.482	104.253	36.462	21.204	11.302	4.764
Sergipe	331.391	31.437	37.704	74.745	98.002	35.796	29.043	16.541	8.123
Bahia	2.013.270	140.936	183.582	498.567	613.669	257.632	180.521	96.534	41.829
SUDESTE	21.959.971	1.707.400	404.542	2.920.580	7.496.411	4.047.653	2.846.064	1.671.736	865.585
Minas Gerais	4.676.849	464.601	242.777	1.007.278	1.486.688	726.816	440.729	220.479	87.481
Espírito Santo	875.429	82.663	26.446	189.374	272.769	141.914	95.158	48.530	18.575
Rio de Janeiro	3.722.257	273.783	50.895	630.911	1.252.447	607.632	432.314	284.782	189.493
São Paulo	12.685.436	886.353	84.424	1.093.017	4.484.507	2.571.291	1.877.863	1.117.945	570.036
SUL	7.345.445	701.344	78.823	914.458	2.779.654	1.447.462	854.399	410.185	159.120
Paraná	2.722.222	248.417	43.763	348.653	1.064.945	514.423	298.175	146.177	57.669
Santa Catarina	1.994.036	182.074	12.863	206.708	775.832	433.040	246.009	103.702	33.808
Rio Grande do Sul	2.629.187	270.853	22.197	359.097	938.877	499.999	310.215	160.306	67.643
CENTRO-OESTE	3.254.052	287.203	163.008	539.906	1.097.819	561.583	341.037	182.108	81.388
Mato Grosso do Sul	538.735	46.000	23.810	101.899	183.957	95.110	53.775	26.560	7.624
Mato Grosso	696.787	69.862	34.954	95.792	246.363	136.917	74.132	30.282	8.485
Goiás	1.253.834	112.080	94.394	199.179	438.879	208.887	124.299	56.996	19.120
Distrito Federal	764.696	59.261	9.850	143.036	228.620	120.669	88.831	68.270	46.159
NÃO CLASSIFICADO	68.595	5.098	5.380	14.432	26.002	9.597	4.876	1.981	1.229

continua ➤

TABELA I.V.03

Estatísticas de vínculos empregatícios, por faixa de remuneração, segundo a unidade da federação - Junho de 2012

VÍNCULOS EMPREGATÍCIOS DECLARADOS EM GFIP									
Remuneração Média (R\$)									
REGIÃO / UF	Faixa de Remuneração (em múltiplos do Salário Mínimo)								
	Total	Menos de 1 SM	Exatamente 1 SM	Acima de 1 a até 1,25 SM	Acima de 1,25 a até 2 SM	Acima de 2 a até 3 SM	Acima de 3 a até 5 SM	Acima de 5 a até 10 SM	Acima de 10 SM
BRASIL	1.685	426	628	712	994	1.537	2.407	4.370	11.606
NORTE	1.506	431	629	705	990	1.536	2.420	4.336	10.765
Rondônia	1.540	448	631	713	1.002	1.538	2.371	4.301	10.666
Acre	1.441	431	627	703	981	1.539	2.382	4.310	10.830
Amazonas	1.628	425	626	704	997	1.560	2.466	4.519	11.180
Roraima	1.351	462	648	704	1.009	1.569	2.441	4.414	12.361
Pará	1.492	426	624	707	982	1.520	2.401	4.258	10.472
Amapá	1.455	417	643	715	987	1.546	2.483	4.231	10.789
Tocantins	1.323	444	633	694	986	1.524	2.445	4.243	10.430
NORDESTE	1.309	438	629	699	984	1.545	2.427	4.371	10.820
Maranhão	1.335	457	625	698	987	1.545	2.391	4.360	10.482
Piauí	1.163	437	627	696	964	1.533	2.397	4.345	9.973
Ceará	1.160	428	625	691	968	1.536	2.416	4.327	10.341
Rio Grande do Norte	1.290	439	627	706	992	1.551	2.408	4.427	11.048
Paraíba	1.133	447	639	695	978	1.559	2.458	4.479	10.375
Pernambuco	1.356	441	630	695	987	1.541	2.423	4.427	10.789
Alagoas	1.218	453	625	689	976	1.529	2.407	4.309	10.480
Sergipe	1.447	405	625	702	978	1.550	2.477	4.427	11.614
Bahia	1.422	443	630	708	996	1.549	2.437	4.333	11.088
SUDESTE	1.881	427	626	715	996	1.538	2.408	4.383	11.970
Minas Gerais	1.405	419	625	702	991	1.529	2.386	4.332	10.583
Espírito Santo	1.483	408	632	707	993	1.545	2.375	4.345	10.040
Rio de Janeiro	2.016	425	631	721	987	1.539	2.414	4.440	12.779
São Paulo	2.044	433	626	726	1.001	1.539	2.413	4.380	11.977
SUL	1.564	412	627	732	996	1.531	2.388	4.317	10.606
Paraná	1.542	407	626	731	993	1.532	2.389	4.346	10.761
Santa Catarina	1.529	422	630	746	1.000	1.527	2.383	4.259	10.175
Rio Grande do Sul	1.615	411	628	725	995	1.534	2.391	4.328	10.688
CENTRO-OESTE	1.571	426	627	714	996	1.540	2.410	4.397	11.331
Mato Grosso do Sul	1.399	427	625	709	987	1.527	2.375	4.222	10.505
Mato Grosso	1.382	408	625	716	1.002	1.520	2.353	4.194	10.298
Goiás	1.396	433	628	714	996	1.536	2.390	4.289	10.506
Distrito Federal	2.153	433	626	717	996	1.579	2.508	4.645	11.999
NÃO CLASSIFICADO	1.351	435	625	707	978	1.513	2.338	4.197	14.028

FONTES: DATAPREV, CGEDA/SPS/MPS, Data Mart CNIS

TABELA I.V.04

Estatísticas de vínculos empregatícios, por tempo de serviço,
segundo a unidade da federação - Junho de 2012

VÍNCULOS EMPREGATÍCIOS DECLARADOS EM GFIP

Quantidade de Vínculos Empregatícios

REGIÃO / UF

Tempo de Serviço do Vínculo Empregatício

REGIÃO / UF	Total	Tempo de Serviço do Vínculo Empregatício							Não Classificado
		Até 1 mês	De 1 a 3 meses	De 3 a 6 meses	De 6 meses a 1 ano	De 1 a 2 anos	De 2 a 5 anos	Mais de 5 anos	
BRASIL	41.743.814	2.050.218	3.994.843	4.880.366	5.477.307	7.415.401	9.078.851	8.791.462	55.366
NORTE	2.079.688	108.053	196.772	267.715	304.824	389.491	442.124	368.743	1.966
Rondônia	280.922	18.536	32.544	36.213	45.769	57.402	55.431	34.833	194
Acre	87.496	4.143	9.408	12.804	11.908	16.204	18.171	14.819	39
Amazonas	493.776	24.177	44.844	54.910	70.153	102.354	104.754	92.104	480
Roraima	65.607	2.805	6.040	10.943	9.541	11.074	14.341	10.863	0
Pará	864.771	44.173	75.549	107.066	124.833	152.796	191.270	167.939	1.145
Amapá	79.079	4.045	7.057	8.858	12.353	14.127	20.160	12.373	106
Tocantins	208.037	10.174	21.330	36.921	30.267	35.534	37.997	35.812	2
NORDESTE	7.036.063	289.979	570.414	754.006	960.635	1.247.060	1.578.452	1.627.903	7.614
Maranhão	500.376	22.823	42.442	52.220	74.513	90.136	106.788	109.892	1.562
Piauí	321.688	11.444	20.772	34.532	35.844	53.864	70.851	93.662	719
Ceará	1.227.021	49.461	94.461	136.900	167.653	216.738	289.623	271.002	1.183
Rio Grande do Norte	485.153	18.777	34.701	48.809	61.849	82.274	112.813	125.766	164
Paraíba	470.266	16.514	35.085	53.871	71.825	77.967	102.646	112.201	157
Pernambuco	1.353.794	65.711	123.801	151.054	198.904	260.687	296.631	255.406	1.600
Alagoas	333.104	12.911	24.840	33.706	44.854	59.050	71.733	85.628	382
Sergipe	331.391	11.694	22.183	33.121	40.207	57.593	74.359	92.087	147
Bahia	2.013.270	80.644	172.129	209.793	264.986	348.751	453.008	482.259	1.700
SUDESTE	21.959.971	1.095.182	2.124.389	2.488.826	2.811.733	3.879.163	4.791.851	4.746.355	22.472
Minas Gerais	4.676.849	270.254	483.700	602.517	616.028	812.215	983.355	904.173	4.607
Espírito Santo	875.429	44.136	91.317	122.097	116.638	153.674	188.119	156.131	3.317
Rio de Janeiro	3.722.257	173.005	329.976	394.205	499.983	675.451	821.357	826.727	1.553
São Paulo	12.685.436	607.787	1.219.396	1.370.007	1.579.084	2.237.823	2.799.020	2.859.324	12.995
SUL	7.345.445	365.895	721.908	906.638	925.564	1.291.315	1.586.973	1.527.769	19.383
Paraná	2.722.222	141.165	277.239	335.563	345.630	480.650	582.956	545.127	13.892
Santa Catarina	1.994.036	97.970	197.125	277.068	246.820	346.615	426.650	398.805	2.983
Rio Grande do Sul	2.629.187	126.760	247.544	294.007	333.114	464.050	577.367	583.837	2.508
CENTRO-OESTE	3.254.052	187.197	373.577	455.873	464.657	595.284	665.101	508.481	3.882
Mato Grosso do Sul	538.735	28.625	62.468	78.441	75.258	95.198	112.593	85.449	703
Mato Grosso	696.787	48.931	89.959	120.021	95.451	121.390	133.387	86.294	1.354
Goiás	1.253.834	72.220	149.446	167.221	185.325	230.241	256.858	190.855	1.668
Distrito Federal	764.696	37.421	71.704	90.190	108.623	148.455	162.263	145.883	157
NÃO CLASSIFICADO	68.595	3.912	7.783	7.308	9.894	13.088	14.350	12.211	49

continua ➤

TABELA I.V.04

Estatísticas de vínculos empregatícios, por tempo de serviço, segundo a unidade da federação - Junho de 2012

VÍNCULOS EMPREGATÍCIOS DECLARADOS EM GFIP									
REGIÃO / UF	Remuneração Média (R\$)								
	Total	Tempo de Serviço do Vínculo Empregatício							
		Até 1 mês	De 1 a 3 meses	De 3 a 6 meses	De 6 meses a 1 ano	De 1 a 2 anos	De 2 a 5 anos	Mais de 5 anos	Não Classificado
BRASIL	1.685	784	1.140	1.225	1.320	1.488	1.734	2.742	1.567
NORTE	1.506	768	1.116	1.239	1.265	1.416	1.587	2.314	2.967
Rondônia	1.540	816	1.184	1.262	1.298	1.568	1.792	2.422	1.045
Acre	1.441	770	1.074	1.387	1.088	1.440	1.430	2.210	302
Amazonas	1.628	775	1.082	1.283	1.289	1.461	1.701	2.663	5.657
Roraima	1.351	739	905	1.128	1.116	1.294	1.413	2.162	0
Pará	1.492	752	1.135	1.220	1.307	1.373	1.514	2.236	2.340
Amapá	1.455	692	1.076	1.051	1.188	1.342	1.729	2.155	2.090
Tocantins	1.323	766	1.106	1.230	1.136	1.285	1.404	1.817	968
NORDESTE	1.309	720	993	1.014	1.068	1.175	1.300	1.916	1.038
Maranhão	1.335	752	1.033	1.019	1.139	1.271	1.356	1.892	1.217
Piauí	1.163	636	869	878	931	1.016	1.157	1.581	340
Ceará	1.160	697	904	924	961	1.047	1.143	1.687	1.195
Rio Grande do Norte	1.290	704	951	988	1.012	1.115	1.236	1.888	1.167
Paraíba	1.133	723	888	873	895	1.026	1.154	1.603	1.857
Pernambuco	1.356	707	1.039	1.103	1.162	1.267	1.374	2.050	686
Alagoas	1.218	654	903	940	980	1.087	1.185	1.748	625
Sergipe	1.447	732	986	1.030	1.061	1.191	1.325	2.228	454
Bahia	1.422	760	1.056	1.082	1.140	1.245	1.423	2.095	1.446
SUDESTE	1.881	826	1.216	1.314	1.452	1.638	1.942	3.111	1.914
Minas Gerais	1.405	701	1.016	1.080	1.153	1.281	1.483	2.241	847
Espírito Santo	1.483	720	1.066	1.227	1.188	1.316	1.531	2.427	3.387
Rio de Janeiro	2.016	896	1.298	1.406	1.559	1.734	2.026	3.324	2.379
São Paulo	2.044	869	1.284	1.398	1.554	1.761	2.107	3.361	1.860
SUL	1.564	726	1.059	1.158	1.234	1.380	1.611	2.556	1.333
Paraná	1.542	736	1.069	1.170	1.247	1.384	1.608	2.489	951
Santa Catarina	1.529	728	1.069	1.186	1.226	1.381	1.607	2.418	2.069
Rio Grande do Sul	1.615	714	1.040	1.117	1.226	1.374	1.617	2.711	2.571
CENTRO-OESTE	1.571	764	1.109	1.221	1.256	1.447	1.664	2.839	1.069
Mato Grosso do Sul	1.399	752	1.069	1.229	1.207	1.291	1.520	2.148	612
Mato Grosso	1.382	768	1.103	1.132	1.228	1.366	1.574	2.263	1.427
Goiás	1.396	737	1.059	1.128	1.153	1.308	1.507	2.339	983
Distrito Federal	2.153	823	1.253	1.505	1.491	1.827	2.084	4.241	942
NÃO CLASSIFICADO	1.351	774	1.131	1.049	1.125	1.381	1.573	1.751	1.032

FONTES: DATAPREV, CGEDA/SPS/MPS, Data Mart CNIS

TABELA I.V.05

Estatísticas de vínculos empregatícios, por categoria do vínculo, segundo a unidade da federação - Junho de 2012

VÍNCULOS EMPREGATÍCIOS DECLARADOS EM GFIP

Quantidade de Vínculos Empregatícios

REGIÃO / UF	Categoria do Vínculo Empregatício								
	Total	Empregado	Trabalhador Avulso	Prazo Determinado	Menor Aprendiz	Agente Público / Político ⁽¹⁾	Servidores Públicos ⁽²⁾	Outras Categorias ⁽³⁾	Não Classificado
BRASIL	41.743.814	38.056.290	55.366	98.776	334.544	738.149	2.457.143	2.239	1.307
NORTE	2.079.688	1.680.371	1.966	7.851	20.197	92.460	276.526	49	268
Rondônia	280.922	251.493	194	1.622	2.359	10.492	14.700	10	52
Acre	87.496	73.892	39	960	1.153	2.126	9.326	0	0
Amazonas	493.776	420.370	480	1.653	6.927	8.441	55.900	3	2
Roraima	65.607	44.327	0	37	469	11.511	9.261	2	0
Pará	864.771	682.018	1.145	2.442	6.333	25.611	146.990	24	208
Amapá	79.079	62.870	106	342	1.287	5.773	8.698	3	0
Tocantins	208.037	145.401	2	795	1.669	28.506	31.651	7	6
NORDESTE	7.036.063	5.814.259	7.614	26.634	51.884	295.899	839.479	130	164
Maranhão	500.376	424.218	1.562	1.934	3.057	25.778	43.813	5	9
Piauí	321.688	256.945	719	1.837	1.457	12.658	48.055	8	9
Ceará	1.227.021	1.002.534	1.183	5.829	12.694	35.854	168.838	26	63
Rio Grande do Norte	485.153	388.430	164	1.513	3.679	10.442	80.919	2	4
Paraíba	470.266	345.234	157	783	2.666	12.702	108.711	13	0
Pernambuco	1.353.794	1.205.126	1.600	4.341	6.948	9.785	125.922	39	33
Alagoas	333.104	292.315	382	3.054	2.418	11.918	23.000	6	11
Sergipe	331.391	258.519	147	1.798	3.254	5.772	61.893	6	2
Bahia	2.013.270	1.640.938	1.700	5.545	15.711	170.990	178.328	25	33
SUDESTE	21.959.971	20.699.776	22.472	47.445	168.067	182.228	838.218	1.384	381
Minas Gerais	4.676.849	4.107.863	4.607	12.439	35.986	90.377	425.293	166	118
Espírito Santo	875.429	757.430	3.317	1.269	11.225	4.496	97.658	29	5
Rio de Janeiro	3.722.257	3.531.520	1.553	9.833	28.459	22.339	128.346	113	94
São Paulo	12.685.436	12.302.963	12.995	23.904	92.397	65.016	186.921	1.076	164
SUL	7.345.445	6.865.616	19.383	11.798	63.587	109.644	274.485	501	431
Paraná	2.722.222	2.550.349	13.892	3.863	18.739	35.922	99.076	167	214
Santa Catarina	1.994.036	1.841.027	2.983	4.559	15.445	40.116	89.692	157	57
Rio Grande do Sul	2.629.187	2.474.240	2.508	3.376	29.403	33.606	85.717	177	160
CENTRO-OESTE	3.254.052	2.928.655	3.882	4.862	30.596	57.447	228.416	132	62
Mato Grosso do Sul	538.735	479.459	703	267	2.970	14.778	40.491	43	24
Mato Grosso	696.787	609.629	1.354	1.232	4.700	19.169	60.663	14	26
Goiás	1.253.834	1.129.741	1.668	2.349	13.116	22.680	84.217	51	12
Distrito Federal	764.696	709.826	157	1.014	9.810	820	43.045	24	0
NÃO CLASSIFICADO	68.595	67.613	49	186	213	471	19	43	1

(1) Engloba as categorias "Agente Político" e "Demais Agentes Públicos"

(2) Engloba as categorias "Servidor Público ocupante, exclusivamente, de cargo em comissão, Servidor Público ocupante de cargo temporário" e "Servidor Público titular de cargo efetivo, magistrado, membro do Ministério Público e do Tribunal e Conselho de Contas"

(3) Engloba as categorias "Trabalhador não vinculado ao RGPS, mas com direito ao FGTS", "Empregado Doméstico" e "Dirigente Sindical, magistrado classista Justiça do Trabalho, magistrado dos Tribunais Eleitorais"

continua ➤

TABELA I.V.05

Estatísticas de vínculos empregatícios, por categoria do vínculo, segundo a unidade da federação - Junho de 2012

VÍNCULOS EMPREGATÍCIOS DECLARADOS EM GFIP									
REGIÃO / UF	Remuneração Média (R\$)								
	Categoria do Vínculo Empregatício								
	Total	Empregado	Trabalhador Avulso	Prazo Determinado	Menor Aprendiz	Agente Público / Político ⁽¹⁾	Servidores Públicos ⁽²⁾	Outras Categorias ⁽³⁾	Não Classificado
BRASIL	1.685	1.702	1.567	1.260	447	1.756	1.588	1.267	1.109
NORTE	1.506	1.482	2.967	1.141	408	1.748	1.654	788	1.121
Rondônia	1.540	1.518	1.045	1.080	429	2.106	1.763	602	973
Acre	1.441	1.320	302	1.329	361	1.792	2.472	0	0
Amazonas	1.628	1.633	5.657	1.033	439	1.367	1.764	704	750
Roraima	1.351	1.293	0	1.122	382	1.351	1.678	711	0
Pará	1.492	1.468	2.340	1.162	368	1.691	1.619	725	1.159
Amapá	1.455	1.343	2.090	939	343	2.500	1.755	622	0
Tocantins	1.323	1.248	968	1.283	492	1.786	1.294	1.399	1.203
NORDESTE	1.309	1.311	1.038	1.056	411	1.471	1.302	1.002	839
Maranhão	1.335	1.332	1.217	998	446	1.308	1.468	622	1.399
Piauí	1.163	1.155	340	790	394	1.389	1.195	2.579	781
Ceará	1.160	1.168	1.195	1.076	440	1.287	1.147	893	720
Rio Grande do Norte	1.290	1.270	1.167	1.131	382	1.707	1.377	737	764
Paraíba	1.133	1.133	1.857	1.423	538	1.640	1.088	1.011	0
Pernambuco	1.356	1.358	686	991	367	1.776	1.382	1.091	952
Alagoas	1.218	1.207	625	928	363	1.406	1.398	745	889
Sergipe	1.447	1.413	454	1.063	355	2.201	1.591	631	622
Bahia	1.422	1.434	1.446	1.190	407	1.476	1.361	718	821
SUDESTE	1.881	1.903	1.914	1.380	483	1.943	1.630	1.404	1.126
Minas Gerais	1.405	1.413	847	933	381	1.573	1.402	820	963
Espirito Santo	1.483	1.462	3.387	1.265	320	2.400	1.669	983	880
Rio de Janeiro	2.016	2.039	2.379	1.621	432	2.532	1.680	1.866	1.159
São Paulo	2.044	2.055	1.860	1.519	558	2.224	2.091	1.457	1.232
SUL	1.564	1.557	1.333	1.314	412	2.065	1.848	1.025	1.228
Paraná	1.542	1.536	951	1.173	501	2.141	1.777	1.001	1.066
Santa Catarina	1.529	1.513	2.069	1.622	409	1.954	1.824	1.015	1.191
Rio Grande do Sul	1.615	1.611	2.571	1.059	356	2.118	1.955	1.057	1.459
CENTRO-OESTE	1.571	1.534	1.069	1.287	407	2.051	2.097	1.284	856
Mato Grosso do Sul	1.399	1.338	612	1.161	515	1.964	1.991	1.174	947
Mato Grosso	1.382	1.381	1.427	1.201	381	1.566	1.411	845	814
Goiás	1.396	1.386	983	1.101	397	1.973	1.543	1.499	766
Distrito Federal	2.153	2.034	942	1.858	401	17.104	4.249	1.279	0
NÃO CLASSIFICADO	1.351	1.355	1.032	859	400	1.454	2.468	947	718

FONTES: DATAPREV, CGEDA/SPS/MPS, Data Mart CNIS

(1) Engloba as categorias "Agente Político" e "Demais Agentes Públicos"

(2) Engloba as categorias "Servidor Público ocupante, exclusivamente, de cargo em comissão, Servidor Público ocupante de cargo temporário" e "Servidor Público titular de cargo efetivo, magistrado, membro do Ministério Público e do Tribunal e Conselho de Contas"

(3) Engloba as categorias "Trabalhador não vinculado ao RGPS, mas com direito ao FGTS", "Empregado Doméstico" e "Dirigente Sindical, magistrado classista Justiça do Trabalho, magistrado dos Tribunais Eleitorais"

TABELA I.V.06

Estatísticas de vínculos empregatícios, por exposição a agentes nocivos, segundo a unidade da federação - Junho de 2012

REGIÃO / UF	VÍNCULOS EMPREGATÍCIOS DECLARADOS EM GFIP					
	Quantidade de Vínculos Empregatícios					% de Vínculos em Exposição a Agentes Nocivos
	Total	Tempo de Contribuição para Aposentadoria Especial				
		Sem Exposição	25 anos	20 anos	15 anos	
BRASIL	41.743.814	41.027.795	683.250	17.285	15.484	1,72
NORTE	2.079.688	2.053.012	26.086	392	198	1,28
Rondônia	280.922	277.365	3.393	129	35	1,27
Acre	87.496	87.202	271	17	6	0,34
Amazonas	493.776	483.269	10.467	20	20	2,13
Roraima	65.607	65.579	28	0	0	0,04
Pará	864.771	854.054	10.382	218	117	1,24
Amapá	79.079	78.942	136	1	0	0,17
Tocantins	208.037	206.601	1.409	7	20	0,69
NORDESTE	7.036.063	6.948.718	80.858	3.872	2.615	1,24
Maranhão	500.376	494.376	5.870	59	71	1,20
Piauí	321.688	318.707	2.821	104	56	0,93
Ceará	1.227.021	1.215.521	11.057	248	195	0,94
Rio Grande do Norte	485.153	474.451	10.581	61	60	2,21
Paraíba	470.266	464.228	5.867	122	49	1,28
Pernambuco	1.353.794	1.341.490	11.629	444	231	0,91
Alagoas	333.104	327.848	4.654	30	572	1,58
Sergipe	331.391	324.752	6.215	218	206	2,00
Bahia	2.013.270	1.987.345	22.164	2.586	1.175	1,29
SUDESTE	21.959.971	21.484.221	458.366	9.380	8.004	2,17
Minas Gerais	4.676.849	4.578.326	93.306	2.361	2.856	2,11
Espírito Santo	875.429	853.257	21.770	212	190	2,53
Rio de Janeiro	3.722.257	3.596.146	123.680	1.041	1.390	3,39
São Paulo	12.685.436	12.456.492	219.610	5.766	3.568	1,80
SUL	7.345.445	7.250.206	90.328	2.008	2.903	1,30
Paraná	2.722.222	2.700.812	20.216	578	616	0,79
Santa Catarina	1.994.036	1.956.883	34.278	957	1.918	1,86
Rio Grande do Sul	2.629.187	2.592.511	35.834	473	369	1,39
CENTRO-OESTE	3.254.052	3.223.899	26.788	1.615	1.750	0,93
Mato Grosso do Sul	538.735	532.961	5.475	204	95	1,07
Mato Grosso	696.787	689.807	5.996	653	331	1,00
Goiás	1.253.834	1.244.830	7.421	590	993	0,72
Distrito Federal	764.696	756.301	7.896	168	331	1,10
NÃO CLASSIFICADO	68.595	67.739	824	18	14	1,25

continua ➤

TABELA I.V.06

Estatísticas de vínculos empregatícios, por exposição a agentes nocivos, segundo a unidade da federação - Junho de 2012

REGIÃO / UF	VÍNCULOS EMPREGATÍCIOS DECLARADOS EM GFIP				
	Remuneração Média (R\$)				
	Total	Tempo de Contribuição para Aposentadoria Especial			
		Sem Exposição	25 anos	20 anos	15 anos
BRASIL	1.685	1.676	2.219	1.734	1.784
NORTE	1.506	1.496	2.281	1.420	1.456
Rondônia	1.540	1.532	2.216	1.513	1.354
Acre	1.441	1.438	2.536	964	718
Amazonas	1.628	1.605	2.678	1.209	1.587
Roraima	1.351	1.349	5.021	0	0
Pará	1.492	1.486	2.018	1.423	1.500
Amapá	1.455	1.455	1.609	861	0
Tocantins	1.323	1.323	1.389	1.386	1.469
NORDESTE	1.309	1.303	1.819	1.729	1.740
Maranhão	1.335	1.332	1.641	1.291	1.191
Piauí	1.163	1.155	2.077	1.241	1.272
Ceará	1.160	1.157	1.500	1.228	1.344
Rio Grande do Norte	1.290	1.275	1.948	1.191	1.008
Paraíba	1.133	1.130	1.443	884	1.134
Pernambuco	1.356	1.353	1.725	1.202	1.049
Alagoas	1.218	1.215	1.472	2.147	663
Sergipe	1.447	1.430	2.228	2.235	3.690
Bahia	1.422	1.414	2.038	1.903	2.242
SUDESTE	1.881	1.871	2.353	1.748	1.783
Minas Gerais	1.405	1.397	1.756	2.054	2.041
Espírito Santo	1.483	1.474	1.826	1.102	1.376
Rio de Janeiro	2.016	1.988	2.834	1.581	1.451
São Paulo	2.044	2.039	2.387	1.676	1.727
SUL	1.564	1.560	1.937	1.697	1.877
Paraná	1.542	1.540	1.783	1.440	1.377
Santa Catarina	1.529	1.522	1.889	1.951	2.166
Rio Grande do Sul	1.615	1.609	2.069	1.499	1.207
CENTRO-OESTE	1.571	1.567	2.044	1.794	1.741
Mato Grosso do Sul	1.399	1.398	1.526	1.307	1.554
Mato Grosso	1.382	1.381	1.450	1.532	1.720
Goiás	1.396	1.393	1.798	2.288	1.925
Distrito Federal	2.153	2.144	3.084	1.664	1.265
NÃO CLASSIFICADO	1.351	1.349	1.563	964	1.247

FONTES: DATAPREV, CGEDA/SPS/MPS, Data Mart CNIS

TABELA I.V.07

Estatísticas de vínculos empregatícios, por gênero, segundo a faixa etária - Junho de 2012

FAIXA ETÁRIA	VÍNCULOS EMPREGATÍCIOS DECLARADOS EM GFIP							
	Quantidade de Vínculos Empregatícios				Remuneração Média (R\$)			
	Total	Gênero			Total	Gênero		
		Masculino	Feminino	Não Classificado		Masculino	Feminino	Não Classificado
TOTAL	41.743.814	24.294.719	16.494.065	955.030	1.685	1.880	1.435	1.042
Até 19 anos	2.090.737	1.202.818	886.146	1.773	754	780	719	719
De 20 a 29 anos	13.381.794	7.710.249	5.667.557	3.988	1.304	1.384	1.196	791
De 30 a 39anos	12.454.297	7.314.051	5.137.332	2.914	1.807	1.973	1.571	1.587
De 40 a 49 anos	7.987.406	4.796.705	3.188.888	1.813	2.026	2.285	1.637	1.770
De 50 a 59anos	3.976.602	2.586.135	1.390.200	267	2.356	2.652	1.805	1.577
De 60 a 69 anos	825.091	619.750	205.319	22	2.487	2.639	2.028	1.667
70 anos ou mais	83.368	64.839	18.519	10	2.693	2.836	2.192	2.158
Não Classificado	944.519	172	104	944.243	1.041	2.905	1.606	1.040

FONTES: DATAPREV, CGEDA/SPS/MPS, Data Mart CNIS

TABELA I.V.08

Estatísticas de vínculos empregatícios, por gênero, segundo faixa de remuneração - Junho de 2012

FAIXA DE REMUNERAÇÃO	VÍNCULOS EMPREGATÍCIOS DECLARADOS EM GFIP							
	Quantidade de Vínculos Empregatícios				Remuneração Média (R\$)			
	Total	Gênero			Total	Gênero		
		Masculino	Feminino	Não Classificado		Masculino	Feminino	Não Classificado
TOTAL	41.743.814	24.294.719	16.494.065	955.030	1.685	1.880	1.435	1.042
Menos de 1 SM	3.449.397	1.816.085	1.505.903	127.409	426	429	422	415
Exatamente 1 SM	1.466.185	667.103	733.384	65.698	628	627	628	628
Acima de 1 a até 1,25 SM	6.738.590	2.953.272	3.536.535	248.783	712	714	711	705
Acima de 1,25 a até 2 SM	14.160.709	8.015.161	5.803.761	341.787	994	1.009	975	969
Acima de 2 a até 3 SM	7.202.003	4.882.445	2.216.754	102.804	1.537	1.537	1.538	1.513
Acima de 3 a até 5 SM	4.778.184	3.248.048	1.483.833	46.303	2.407	2.401	2.422	2.368
Acima de 5 a até 10 SM	2.670.400	1.783.341	870.086	16.973	4.370	4.375	4.362	4.274
Acima de 10 SM	1.278.346	929.264	343.809	5.273	11.606	12.025	10.488	10.742

FONTES: DATAPREV, CGEDA/SPS/MPS, Data Mart CNIS

TABELA I.V.09

Estatísticas de vínculos empregatícios, por gênero, segundo o tempo de serviço - Junho de 2012

TEMPO DE SERVIÇO	VÍNCULOS EMPREGATÍCIOS DECLARADOS EM GFIP							
	Quantidade de Vínculos Empregatícios				Remuneração Média (R\$)			
	Total	Gênero			Total	Gênero		
		Masculino	Feminino	Não Classificado		Masculino	Feminino	Não Classificado
TOTAL	41.743.814	24.294.719	16.494.065	955.030	1.685	1.880	1.435	1.042
Até 1 mês	2.050.218	1.216.971	748.390	84.857	784	838	713	637
De 1 a 3 meses	3.994.843	2.358.977	1.474.751	161.115	1.140	1.243	1.003	894
De 3 a 6 meses	4.880.366	2.691.773	2.002.752	185.841	1.225	1.334	1.103	981
De 6 meses a 1 ano	5.477.307	3.174.317	2.173.365	129.625	1.320	1.453	1.143	1.037
De 1 a 2 anos	7.415.401	4.233.131	3.023.654	158.616	1.488	1.648	1.282	1.130
De 2 a 5 anos	9.078.851	5.225.343	3.652.521	200.987	1.734	1.927	1.487	1.208
Mais de 5 anos	8.791.462	5.343.169	3.416.673	31.620	2.742	3.067	2.242	1.799
Não Classificado	55.366	51.038	1.959	2.369	1.567	1.651	570	584

FONTES: DATAPREV, CGEDA/SPS/MPS, Data Mart CNIS

TABELA I.V.10

Estatísticas de vínculos empregatícios, por gênero, segundo a categoria do vínculo - Junho de 2012

REGIÃO / UF	VÍNCULOS EMPREGATÍCIOS DECLARADOS EM GFIP							
	Quantidade de Vínculos Empregatícios				Remuneração Média (R\$)			
	Total	Gênero			Total	Gênero		
		Masculino	Feminino	Não Classificado		Masculino	Feminino	Não Classificado
TOTAL	41.743.814	24.294.719	16.494.065	955.030	1.685	1.880	1.435	1.042
Empregado	38.062.326	22.865.605	14.365.945	824.740	1.702	1.893	1.439	1.001
Trabalhador Avulso	59.739	51.038	1.959	2.369	1.567	1.651	570	584
Prazo Determinado	103.465	52.917	42.361	3.498	1.260	1.345	1.184	900
Menor Aprendiz	336.331	170.953	149.593	13.998	447	451	442	447
Agente Público / Político ⁽¹⁾	745.067	284.192	425.253	28.704	1.756	2.155	1.506	1.501
Servidores Públicos ⁽²⁾	2.463.410	868.308	1.507.196	81.639	1.588	1.782	1.486	1.411
Outras Categorias ⁽³⁾	7.347	983	1.217	39	1.267	1.704	915	1.222
Não Classificado	5.506	723	541	43	1.109	1.153	1.071	866

FONTES: DATAPREV, CGEDA/SPS/MPS, Data Mart CNIS

TABELA I.V.11

Estatísticas de vínculos empregatícios, por gênero, segundo a exposição a agentes nocivos - Junho de 2012

TEMPO DE CONTRIBUIÇÃO PARA A APOSENTADORIA ESPECIAL	VÍNCULOS EMPREGATÍCIOS DECLARADOS EM GFIP							
	Quantidade de Vínculos Empregatícios				Remuneração Média (R\$)			
	Total	Gênero			Total	Gênero		
		Masculino	Feminino	Não Classificado		Masculino	Feminino	Não Classificado
TOTAL	41.743.814	24.294.719	16.494.065	955.030	1.685	1.880	1.435	1.042
Sem Exposição	41.027.795	23.820.123	16.261.802	945.870	1.676	1.871	1.428	1.037
25 anos	683.250	448.831	225.882	8.537	2.219	2.365	1.955	1.509
20 anos	17.285	13.373	3.571	341	1.734	1.828	1.418	1.351
15 anos	15.484	12.392	2.810	282	1.784	1.877	1.424	1.278

FONTES: DATAPREV, CGEDA/SPS/MPS, Data Mart CNIS

TABELA I.V.12

Estatísticas de vínculos empregatícios, por gênero, segundo o setor de atividade econômica - Junho de 2012

SETOR DE ATIVIDADE ECONÔMICA	VÍNCULOS EMPREGATÍCIOS DECLARADOS EM GFIP							
	Quantidade de Vínculos Empregatícios				Remuneração Média (R\$)			
	Total	Gênero		Não Classificado	Total	Gênero		Não Classificado
		Masculino	Feminino			Masculino	Feminino	
Total	41.743.814	24.294.719	16.494.065	955.030	1.685	1.880	1.435	1.042
Agropecuária	954.117	757.922	173.439	22.756	1.194	1.262	945	861
Indústria	10.703.338	7.861.860	2.609.609	231.869	1.946	2.122	1.492	1.068
Extrativa	240.108	207.739	28.924	3.445	4.433	4.424	4.738	2.434
Transformação	7.643.113	5.208.284	2.265.758	169.071	1.903	2.161	1.377	1.022
Produtos alimentícios e bebidas	1.460.324	1.016.770	406.448	37.106	1.553	1.701	1.234	999
Produtos têxteis e artigos de vestuário	1.450.446	562.033	843.668	44.745	1.046	1.265	916	773
Fabricação de papel e celulose	169.425	126.338	39.770	3.317	2.264	2.477	1.684	1.102
Petróleo, biocombustíveis e coque	197.301	169.695	24.642	2.964	3.574	3.564	3.873	1.687
Produtos químicos	372.354	247.593	119.239	5.522	3.452	3.755	2.920	1.322
Artigos de borracha e material plástico	460.336	320.612	130.824	8.900	1.801	1.999	1.367	1.063
Produtos minerais não metálicos	449.273	381.238	58.395	9.640	1.473	1.491	1.443	945
Metalurgia	241.642	214.774	24.048	2.820	2.987	3.026	2.816	1.500
Fabricação de produtos de metal	478.765	391.595	77.796	9.374	1.772	1.847	1.478	1.097
Fabricação de equipamentos eletrônicos e ópticos	174.798	94.775	76.173	3.850	2.305	2.902	1.620	1.175
Fabricação de máquinas e equipamentos	636.132	501.554	124.152	10.426	2.544	2.722	1.925	1.339
Fabricação de veículos e equipamentos de transporte	614.128	503.152	102.674	8.302	3.077	3.266	2.281	1.449
Outras indústrias de transformação	938.189	678.155	237.929	22.105	1.507	1.622	1.228	975
Serviços de utilidade pública	396.767	314.947	76.398	5.422	2.979	3.070	2.713	1.435
Construção	2.423.350	2.130.890	238.529	53.931	1.665	1.664	1.802	1.086
Serviços	27.861.797	13.965.307	13.251.636	644.854	1.630	1.834	1.442	1.051
Comércio e reparação de veículos automotores	8.627.894	4.729.302	3.670.532	228.060	1.279	1.420	1.122	891
Transporte, armazenagem e correios	2.348.657	1.921.879	393.423	33.355	1.822	1.866	1.670	1.089
Alojamento e Alimentação	1.686.282	689.973	941.091	55.218	971	1.072	907	789
Comunicações	430.135	253.791	169.391	6.953	2.865	3.163	2.486	1.233
Serviços de tecnologia da informação	377.064	228.413	142.425	6.226	3.680	4.245	2.864	1.621
Atividades financeiras	808.440	374.041	425.459	8.940	4.364	5.327	3.565	2.111
Atividades Imobiliárias	114.463	52.669	59.543	2.251	1.695	1.950	1.499	935
Serviços prestados principalmente a empresas	5.140.684	2.829.329	2.202.651	108.704	1.477	1.678	1.247	925
Adm. Pública, Defesa e Seguridade Social	3.683.633	1.341.818	2.231.789	110.026	1.723	2.005	1.569	1.418
Educação	1.574.055	545.669	999.856	28.530	1.935	2.324	1.744	1.184
Saúde e Serviços Sociais	1.750.717	431.212	1.290.202	29.303	1.779	2.243	1.635	1.291
Artes, cultura, esporte e recreação	212.956	119.684	88.683	4.589	1.571	1.893	1.161	1.126
Outros Serviços	1.106.817	447.527	636.591	22.699	1.516	1.811	1.329	957
Ignorado	2.224.562	1.709.630	459.381	55.551	1.335	1.413	1.098	900

FONTES: DATAPREV, CGEDA/SPS/MPS, Data Mart CNIS

TABELA I.V.13

Estatísticas de vínculos empregatícios, por faixa de remuneração, segundo a atividade econômica -Junho de 2012

VÍNCULOS EMPREGATÍCIOS DECLARADOS EM GFIP

Quantidade de Vínculos Empregatícios

SETOR DE ATIVIDADE ECONÔMICA	Faixa de Remuneração (em múltiplos do Salário Mínimo)								
	Total	Menos de 1 SM	Exatamente 1 SM	Acima de 1 a até 1,25 SM	Acima de 1,25 a até 2 SM	Acima de 2 a até 3 SM	Acima de 3 a até 5 SM	Acima de 5 a até 10 SM	Acima de 10 SM
Total	41.743.814	3.449.397	1.466.185	6.738.590	14.160.709	7.202.003	4.778.184	2.670.400	1.278.346
Agropecuária	954.117	128.054	63.778	161.043	334.841	158.401	77.110	23.998	6.892
Indústria	10.703.338	834.652	158.151	1.322.948	3.478.828	2.111.343	1.483.518	867.139	446.759
Extrativa	240.108	7.590	2.611	10.149	39.954	42.170	49.235	41.945	46.454
Transformação	7.643.113	538.437	118.531	1.028.155	2.504.643	1.497.252	1.047.944	606.851	301.300
Produtos alimentícios e bebidas	1.460.324	128.786	21.745	161.900	552.343	315.713	180.340	73.076	26.421
Produtos têxteis e artigos de vestuário	1.450.446	152.200	34.749	481.788	523.902	154.581	70.082	26.484	6.660
Fabricação de papel e celulose	169.425	9.207	1.628	14.288	51.256	34.320	29.549	20.493	8.684
Petróleo, biocombustíveis e coque	197.301	11.367	310	9.993	45.213	47.653	38.537	15.445	28.783
Produtos químicos	372.354	15.012	2.781	24.718	87.934	66.759	60.814	61.790	52.546
Artigos de borracha e material plástico	460.336	27.748	3.481	40.407	167.376	104.288	67.686	37.571	11.779
Produtos minerais não metálicos	449.273	32.794	20.498	70.116	162.524	87.938	47.393	20.852	7.158
Metalurgia	241.642	9.137	963	5.978	41.952	53.568	59.921	51.872	18.251
Fabricação de produtos de metal	478.765	27.232	5.749	34.556	166.831	116.180	81.146	36.544	10.527
Fabricação de equipamentos eletrônicos e ópticos	174.798	8.683	580	13.126	61.406	38.166	24.008	17.521	11.308
Fabricação de máquinas e equipamentos	636.132	26.841	1.628	23.950	162.061	155.509	139.498	85.900	40.745
Fabricação de veículos e equipamentos de transporte	614.128	20.728	1.640	17.664	108.332	148.008	144.991	110.204	62.561
Outras indústrias de transformação	938.189	68.702	22.779	129.671	373.513	174.569	103.979	49.099	15.877
Serviços de utilidade pública	396.767	16.781	4.062	27.246	101.202	69.667	68.769	69.166	39.874
Construção	2.423.350	271.844	32.947	257.398	833.029	502.254	317.570	149.177	59.131
Serviços	27.861.797	2.246.267	1.073.859	4.846.483	9.556.858	4.596.271	3.051.936	1.703.412	786.711
Comércio e reparação de veículos automotores	8.627.894	658.798	322.629	1.864.014	3.546.937	1.226.318	633.752	271.917	103.529
Transporte, armazenagem e correios	2.348.657	151.354	33.291	197.621	721.301	621.322	408.191	154.367	61.210
Alojamento e Alimentação	1.686.282	176.022	54.237	485.899	726.984	162.325	59.694	17.721	3.400
Comunicações	430.135	28.379	10.742	39.271	95.482	76.357	73.901	64.960	41.043
Serviços de tecnologia da informação	377.064	18.517	4.411	28.680	79.425	64.684	65.196	67.071	49.080
Atividades financeiras	808.440	22.599	3.800	30.386	78.541	87.073	200.976	225.864	159.201
Atividades Imobiliárias	114.463	6.946	4.541	20.076	42.970	17.740	11.638	6.957	3.595
Serviços prestados principalmente a empresas	5.140.684	600.569	102.507	1.027.511	1.763.277	850.990	441.108	234.934	119.788
Adm. Pública, Defesa e Seguridade Social	3.683.633	177.138	357.155	485.750	1.015.452	691.963	568.393	296.414	91.368
Educação	1.574.055	180.046	59.463	224.678	405.785	258.679	214.323	157.672	73.409
Saúde e Serviços Sociais	1.750.717	95.461	40.494	197.636	643.373	339.805	249.031	132.525	52.392
Artes, cultura, esporte e recreação	212.956	27.940	11.569	40.252	71.040	31.414	18.068	8.723	3.950
Outros Serviços	1.106.817	102.498	69.020	204.709	366.291	167.601	107.665	64.287	24.746
Ignorado	2.224.562	240.424	170.397	408.116	790.182	335.988	165.620	75.851	37.984

continua ➤

TABELA I.V.13

Estatísticas de vínculos empregatícios, por faixa de remuneração, segundo a atividade econômica - Junho de 2012

VÍNCULOS EMPREGATÍCIOS DECLARADOS EM GFIP									
Remuneração Média (R\$)									
SETOR DE ATIVIDADE ECONÔMICA	Faixa de Remuneração (em múltiplos do Salário Mínimo)								
	Total	Menos de 1 SM	Exatamente 1 SM	Acima de 1 a até 1,25 SM	Acima de 1,25 a até 2 SM	Acima de 2 a até 3 SM	Acima de 3 a até 5 SM	Acima de 5 a até 10 SM	Acima de 10 SM
Total	1.685	426	628	712	994	1.537	2.407	4.370	11.606
Agropecuária	1.194	399	626	711	992	1.515	2.349	4.242	11.461
Indústria	1.946	434	626	714	1.009	1.537	2.406	4.365	11.883
Extrativa	4.433	428	631	726	1.026	1.568	2.451	4.496	13.687
Transformação	1.903	432	626	713	1.002	1.537	2.407	4.346	11.734
Produtos alimentícios e bebidas	1.553	381	628	716	1.004	1.521	2.364	4.218	12.118
Produtos têxteis e artigos de vestuário	1.046	461	625	706	962	1.514	2.359	4.160	10.863
Fabricação de papel e celulose	2.264	435	632	722	1.008	1.559	2.462	4.413	11.494
Petróleo, biocombustíveis e coque	3.574	404	622	721	1.028	1.541	2.331	4.244	14.520
Produtos químicos	3.452	442	626	729	1.028	1.564	2.472	4.559	12.029
Artigos de borracha e material plástico	1.801	426	626	721	1.021	1.530	2.411	4.256	11.247
Produtos minerais não metálicos	1.473	459	625	708	996	1.528	2.394	4.315	11.831
Metalurgia	2.987	445	625	745	1.043	1.558	2.461	4.335	11.682
Fabricação de produtos de metal	1.772	453	625	724	1.016	1.538	2.391	4.223	10.553
Fabricação de equipamentos eletrônicos e ópticos	2.305	441	623	724	1.018	1.529	2.426	4.427	11.722
Fabricação de máquinas e equipamentos	2.544	439	632	744	1.043	1.564	2.444	4.379	11.247
Fabricação de veículos e equipamentos de transporte	3.077	430	634	735	1.055	1.559	2.422	4.442	10.882
Outras indústrias de transformação	1.507	441	626	718	993	1.528	2.398	4.259	11.340
Serviços de utilidade pública	2.979	419	637	724	1.023	1.573	2.503	4.579	11.300
Construção	1.665	440	626	719	1.027	1.531	2.376	4.308	11.620
Serviços	1.630	423	628	712	989	1.539	2.410	4.375	11.444
Comércio e reparação de veículos automotores	1.279	438	625	709	975	1.516	2.366	4.240	12.096
Transporte, armazenagem e correios	1.822	399	626	721	1.019	1.550	2.369	4.328	11.805
Alojamento e Alimentação	971	436	626	707	949	1.498	2.318	4.097	11.375
Comunicações	2.865	434	625	711	1.017	1.575	2.462	4.436	12.132
Serviços de tecnologia da informação	3.680	485	628	757	1.110	1.732	2.743	5.014	13.013
Atividades financeiras	4.364	388	630	736	1.045	1.612	2.455	4.422	11.181
Atividades Imobiliárias	1.695	443	627	707	985	1.534	2.415	4.383	12.737
Serviços prestados principalmente a empresas	1.477	416	627	706	994	1.518	2.391	4.397	11.875
Adm. Pública, Defesa e Seguridade Social	1.723	397	633	720	1.009	1.561	2.424	4.326	10.255
Educação	1.935	411	627	709	992	1.551	2.456	4.406	10.226
Saúde e Serviços Sociais	1.779	436	627	738	1.005	1.546	2.414	4.307	10.661
Artes, cultura, esporte e recreação	1.571	399	625	713	986	1.536	2.412	4.311	22.298
Outros Serviços	1.516	426	629	716	987	1.556	2.460	4.462	10.922
Ignorado	1.335	440	626	708	995	1.526	2.382	4.356	11.728

FONTES: DATAPREV, CGEDA/SPS/MPS, Data Mart CNIS

TABELA I.V.14

Estatísticas de vínculos empregatícios, por tempo de serviço, segundo o setor de atividade econômica - Junho de 2012

SETOR DE ATIVIDADE ECONÔMICA	VÍNCULOS EMPREGATÍCIOS DECLARADOS EM GFIP								
	Quantidade de Vínculos Empregatícios								
	Total	Tempo de Serviço do Vínculo Empregatício							
Até 1 mês		De 1 a 3 meses	De 3 a 6 meses	De 6 meses a 1 ano	De 1 a 2 anos	De 2 a 5 anos	Mais de 5 anos	Não Classificado	
Total	41.743.814	2.050.218	3.994.843	4.880.366	5.477.307	7.415.401	9.078.851	8.791.462	55.366
Agropecuária	954.117	91.834	151.718	112.288	104.867	150.663	182.757	159.479	511
Indústria	10.703.338	526.892	1.040.082	1.179.865	1.330.957	1.881.172	2.326.918	2.405.830	11.622
Extrativa	240.108	6.801	13.939	18.029	26.944	41.943	58.340	73.892	220
Transformação	7.643.113	306.177	624.374	712.911	848.789	1.345.097	1.824.889	1.969.573	11.303
Produtos alimentícios e bebidas	1.460.324	62.954	140.810	129.015	154.758	232.448	339.708	392.733	7.898
Produtos têxteis e artigos de vestuário	1.450.446	66.413	129.138	158.088	170.774	279.087	364.263	282.397	286
Fabricação de papel e celulose	169.425	5.379	10.374	12.422	17.588	26.602	38.785	58.213	62
Petróleo, biocombustíveis e coque	197.301	8.857	28.448	20.364	14.037	30.804	43.244	51.366	181
Produtos químicos	372.354	11.462	21.975	25.667	37.261	59.686	87.323	127.725	1.255
Artigos de borracha e material plástico	460.336	17.435	36.576	41.410	52.315	81.826	113.049	117.526	199
Produtos minerais não metálicos	449.273	19.945	39.428	46.710	61.271	84.455	100.506	96.823	135
Metalurgia	241.642	4.981	11.210	14.717	18.935	37.160	57.896	96.708	35
Fabricação de produtos de metal	478.765	20.713	40.044	48.924	58.117	89.342	113.780	107.693	152
Fabricação de equipamentos eletrônicos e ópticos	174.798	6.827	11.773	14.666	23.690	37.650	43.597	36.595	0
Fabricação de máquinas e equipamentos	636.132	18.981	38.676	54.539	68.947	112.876	157.459	184.459	195
Fabricação de veículos e equipamentos de transporte	614.128	14.722	26.230	38.701	51.829	99.812	150.629	232.185	20
Outras indústrias de transformação	938.189	47.508	89.692	107.688	119.267	173.349	214.650	185.150	885
Serviços de utilidade pública	396.767	11.456	20.305	25.178	31.676	51.338	72.639	184.124	51
Construção	2.423.350	202.458	381.464	423.747	423.548	442.794	371.050	178.241	48
Serviços	27.861.797	1.241.599	2.480.515	3.271.240	3.706.898	5.005.337	6.184.976	5.928.185	43.047
Comércio e reparação de veículos automotores	8.627.894	438.942	844.374	967.792	1.366.065	1.741.683	1.970.186	1.287.702	11.150
Transporte, armazenagem e correios	2.348.657	98.511	204.886	224.804	313.594	428.705	514.964	547.099	16.094
Alojamento e Alimentação	1.686.282	104.673	202.203	220.176	284.872	335.343	334.951	204.064	0
Comunicações	430.135	15.247	30.650	36.247	55.579	77.933	99.394	115.085	0
Serviços de tecnologia da informação	377.064	15.617	32.640	39.933	57.842	80.896	89.518	60.609	9
Atividades financeiras	808.440	14.238	28.918	35.791	66.021	110.993	182.106	370.320	53
Atividades Imobiliárias	114.463	5.470	10.750	12.409	16.036	21.567	25.267	22.964	0
Serviços prestados principalmente a empresas	5.140.684	330.272	592.100	612.995	777.678	956.482	1.090.994	780.027	136
Adm. Pública, Defesa e Seguridade Social	3.683.633	75.204	218.547	623.206	258.559	451.927	782.208	1.273.856	126
Educação	1.574.055	37.297	102.425	223.774	141.867	264.415	361.611	442.665	1
Saúde e Serviços Sociais	1.750.717	56.224	110.746	139.601	205.341	299.751	438.453	500.601	0
Artes, cultura, esporte e recreação	212.956	9.174	18.758	23.066	28.256	37.778	44.854	51.069	1
Outros Serviços	1.106.817	40.730	83.518	111.446	135.188	197.864	250.470	272.124	15.477
Ignorado	2.224.562	189.893	322.528	316.973	334.585	378.229	384.200	297.968	186

continua ➤

TABELA I.V.14

Estatísticas de vínculos empregatícios, por tempo de serviço, segundo o setor de atividade econômica - Junho de 2012

VÍNCULOS EMPREGATÍCIOS DECLARADOS EM GFIP									
SETOR DE ATIVIDADE ECONÔMICA	Remuneração Média (R\$)								
	Total	Tempo de Serviço do Vínculo Empregatício							
		Até 1 mês	De 1 a 3 meses	De 3 a 6 meses	De 6 meses a 1 ano	De 1 a 2 anos	De 2 a 5 anos	Mais de 5 anos	Não Classificado
Total	1.685	784	1.140	1.225	1.320	1.488	1.734	2.742	1.567
Agropecuária	1.194	594	1.012	1.102	1.070	1.186	1.334	1.710	707
Indústria	1.946	820	1.250	1.326	1.474	1.644	1.933	3.311	887
Extrativa	4.433	1.718	2.742	3.027	3.498	3.727	4.201	6.283	182
Transformação	1.903	802	1.176	1.237	1.373	1.535	1.817	3.112	905
Produtos alimentícios e bebidas	1.553	654	1.127	1.148	1.196	1.368	1.594	2.211	964
Produtos têxteis e artigos de vestuário	1.046	637	829	868	903	963	1.066	1.486	472
Fabricação de papel e celulose	2.264	832	1.242	1.326	1.512	1.691	2.064	3.401	1.087
Petróleo, biocombustíveis e coque	3.574	756	1.492	1.679	2.040	2.117	2.772	7.943	962
Produtos químicos	3.452	1.266	1.877	2.032	2.310	2.555	3.129	5.197	1.361
Artigos de borracha e material plástico	1.801	775	1.164	1.239	1.369	1.523	1.798	2.740	1.273
Produtos minerais não metálicos	1.473	766	1.013	1.075	1.157	1.301	1.523	2.299	618
Metalurgia	2.987	1.084	1.538	1.617	1.874	2.184	2.585	4.231	862
Fabricação de produtos de metal	1.772	871	1.242	1.295	1.386	1.521	1.829	2.719	150
Fabricação de equipamentos eletrônicos e ópticos	2.305	955	1.479	1.654	1.760	1.874	2.310	3.874	0
Fabricação de máquinas e equipamentos	2.544	1.073	1.603	1.644	1.908	2.085	2.440	3.769	89
Fabricação de veículos e equipamentos de transporte	3.077	1.194	1.711	1.760	2.015	2.220	2.496	4.552	697
Outras indústrias de transformação	1.507	836	1.091	1.141	1.243	1.367	1.574	2.323	125
Serviços de utilidade pública	2.979	843	1.351	1.379	1.542	1.795	2.060	4.450	746
Construção	1.665	815	1.313	1.401	1.543	1.761	2.124	3.101	114
Serviços	1.630	791	1.112	1.200	1.282	1.453	1.691	2.561	1.766
Comércio e reparação de veículos automotores	1.279	736	962	1.019	1.071	1.192	1.389	2.044	559
Transporte, armazenagem e correios	1.822	844	1.259	1.320	1.430	1.587	1.859	2.832	383
Alojamento e Alimentação	971	665	820	859	895	967	1.069	1.348	0
Comunicações	2.865	1.076	1.580	1.693	1.866	2.159	2.750	4.873	0
Serviços de tecnologia da informação	3.680	1.638	2.167	2.456	2.882	3.236	3.936	6.805	55
Atividades financeiras	4.364	1.595	2.209	2.382	2.728	3.067	3.627	5.874	830
Atividades Imobiliárias	1.695	911	1.133	1.245	1.310	1.538	1.858	2.625	0
Serviços prestados principalmente a empresas	1.477	692	1.060	1.154	1.274	1.418	1.623	2.450	276
Adm. Pública, Defesa e Seguridade Social	1.723	1.081	1.483	1.333	1.622	1.849	1.796	1.925	130
Educação	1.935	847	1.079	1.305	1.371	1.503	1.817	3.078	176
Saúde e Serviços Sociais	1.779	973	1.406	1.460	1.511	1.614	1.800	2.233	0
Artes, cultura, esporte e recreação	1.571	973	1.283	1.493	1.410	1.692	1.546	1.843	353
Outros Serviços	1.516	784	1.028	1.109	1.164	1.281	1.521	2.136	4.105
Ignorado	1.335	731	1.063	1.160	1.213	1.279	1.422	2.298	412

FONTES: DATAPREV, CGEDA/SPS/MPS, Data Mart CNIS

TABELA I.V.15

Estatísticas de vínculos empregatícios, por categoria do vínculo, segundo a atividade econômica - Junho de 2012

SETOR DE ATIVIDADE ECONÔMICA	VÍNCULOS EMPREGATÍCIOS DECLARADOS EM GFIP								
	Quantidade de Vínculos Empregatícios								
	Categoria do Vínculo Empregatício								
	Total	Empregado	Trabalhador Avulso	Prazo Determinado	Menor Aprendiz	Agente Público / Político ⁽¹⁾	Servidores Públicos ⁽²⁾	Outras Categorias ⁽³⁾	Não Classificado
Total	41.743.814	38.056.290	55.366	98.776	334.544	738.149	2.457.143	2.239	1.307
Agropecuária	954.117	944.190	511	6.774	2.186	3	316	127	10
Indústria	10.703.338	10.558.598	11.622	17.827	104.661	3.977	6.421	5	227
Extrativa	240.108	236.607	220	315	2.963	0	3	0	0
Transformação	7.643.113	7.539.668	11.303	11.878	79.866	19	165	1	213
Produtos alimentícios e bebidas	1.460.324	1.436.145	7.898	1.414	14.857	1	3	0	6
Produtos têxteis e artigos de vestuário	1.450.446	1.435.380	286	915	13.781	5	0	0	79
Fabricação de papel e celulose	169.425	166.971	62	124	2.266	0	0	0	2
Petróleo, biocombustíveis e coque	197.301	195.556	181	486	1.077	0	0	1	0
Produtos químicos	372.354	366.253	1.255	1.152	3.682	0	12	0	0
Artigos de borracha e material plástico	460.336	452.941	199	1.990	5.158	0	0	0	48
Produtos minerais não metálicos	449.273	445.559	135	522	3.048	1	0	0	8
Metalurgia	241.642	236.200	35	463	4.944	0	0	0	0
Fabricação de produtos de metal	478.765	473.060	152	784	4.742	10	2	0	15
Fabricação de equipamentos eletrônicos e ópticos	174.798	171.419	0	493	2.741	0	145	0	0
Fabricação de máquinas e equipamentos	636.132	626.454	195	1.289	8.186	0	0	0	8
Fabricação de veículos e equipamentos de transporte	614.128	604.983	20	701	8.423	0	0	0	1
Outras indústrias de transformação	938.189	928.747	885	1.545	6.961	2	3	0	46
Serviços de utilidade pública	396.767	384.469	51	414	4.000	2.649	5.183	0	1
Construção	2.423.350	2.397.854	48	5.220	17.832	1.309	1.070	4	13
Serviços	27.861.797	24.345.056	43.047	63.910	223.515	733.963	2.450.096	1.197	1.013
Comércio e reparação de veículos automotores	8.627.894	8.535.992	11.150	6.836	73.023	193	241	2	457

continua ➤

VÍNCULOS EMPREGATÍCIOS DECLARADOS EM GFIP

SETOR DE ATIVIDADE ECONÔMICA	Quantidade de Vínculos Empregatícios								
	Categoria do Vínculo Empregatício								
	Total	Empregado	Trabalhador Avulso	Prazo Determinado	Menor Aprendiz	Agente Público / Político ⁽¹⁾	Servidores Públicos ⁽²⁾	Outras Categorias ⁽³⁾	Não Classificado
Transporte, armazenagem e correios	2.348.657	2.311.422	16.094	2.475	18.096	90	414	1	65
Alojamento e Alimentação	1.686.282	1.678.078	0	1.747	6.334	6	6	0	111
Comunicações	430.135	425.670	0	374	3.592	133	366	0	0
Serviços de tecnologia da informação	377.064	374.792	9	801	1.284	12	165	1	0
Atividades financeiras	808.440	801.763	53	525	5.766	24	305	0	4
Atividades Imobiliárias	114.463	113.892	0	44	439	10	64	5	9
Serviços prestados principalmente a empresas	5.140.684	5.101.677	136	13.044	15.618	1.920	8.131	27	131
Adm. Pública, Defesa e Seguridade Social	3.683.633	660.514	126	26.420	1.039	698.907	2.296.581	3	43
Educação	1.574.055	1.453.892	1	4.278	11.662	12.326	91.819	5	72
Saúde e Serviços Sociais	1.750.717	1.645.432	0	3.423	40.620	16.009	45.069	138	26
Artes, cultura, esporte e recreação	212.956	208.884	1	804	1.160	509	1.557	0	41
Outros Serviços	1.106.817	1.033.048	15.477	3.139	44.882	3.824	5.378	1.015	54
Ignorado	2.224.562	2.208.446	186	10.265	4.182	206	310	910	57

TABELA I.V.15

Estatísticas de vínculos empregatícios, por categoria do vínculo, segundo a atividade econômica - Junho de 2012

SETOR DE ATIVIDADE ECONÔMICA	VÍNCULOS EMPREGATÍCIOS DECLARADOS EM GFIP								
	Remuneração Média (R\$)								
	Categoria do Vínculo Empregatício								
	Total	Empregado	Trabalhador Avulso	Prazo Determinado	Menor Aprendiz	Agente Público / Político ⁽¹⁾	Servidores Públicos ⁽²⁾	Outras Categorias ⁽³⁾	Não Classificado
Total	1.685	1.702	1.567	1.260	447	1.756	1.588	1.267	1.109
Agropecuária	1.194	1.198	707	951	378	947	2.150	938	913
Indústria	1.946	1.963	887	1.345	465	1.680	2.175	1.426	1.355
Extrativa	4.433	4.490	182	2.129	466	0	3.763	0	0
Transformação	1.903	1.920	905	1.421	485	1.303	5.296	3.770	1.356
Produtos alimentícios e bebidas	1.553	1.569	964	1.010	436	1.618	1.133	0	712
Produtos têxteis e artigos de vestuário	1.046	1.053	472	857	414	441	0	0	1.013
Fabricação de papel e celulose	2.264	2.288	1.087	1.093	529	0	0	0	982
Petróleo, biocombustíveis e coque	3.574	3.599	962	1.513	483	0	0	3.770	0
Produtos químicos	3.452	3.491	1.361	2.362	603	0	3.173	0	0
Artigos de borracha e material plástico	1.801	1.819	1.273	1.223	514	0	0	0	1.890
Produtos minerais não metálicos	1.473	1.481	618	966	457	1.200	0	0	761
Metalurgia	2.987	3.042	862	1.774	500	0	0	0	0
Fabricação de produtos de metal	1.772	1.786	150	1.407	500	1.829	777	0	1.847
Fabricação de equipamentos eletrônicos e ópticos	2.305	2.335	0	935	486	0	5.677	0	0
Fabricação de máquinas e equipamentos	2.544	2.572	89	2.088	543	0	0	0	801
Fabricação de veículos e equipamentos de transporte	3.077	3.113	697	2.078	580	0	0	0	76
Outras indústrias de transformação	1.507	1.517	125	1.038	444	721	2.587	0	1.558
Serviços de utilidade pública	2.979	3.026	746	1.354	453	1.992	2.058	0	1.175
Construção	1.665	1.675	114	1.125	374	1.055	2.255	840	1.346
Serviços	1.630	1.642	1.766	1.336	439	1.756	1.586	1.620	1.060
Comércio e reparação de veículos automotores	1.279	1.288	559	917	388	1.626	2.169	5.108	956

continua ➤

VÍNCULOS EMPREGATÍCIOS DECLARADOS EM GFIP									
SETOR DE ATIVIDADE ECONÔMICA	Remuneração Média (R\$)								
	Categoria do Vínculo Empregatício								
	Total	Empregado	Trabalhador Avulso	Prazo Determinado	Menor Aprendiz	Agente Público / Político ⁽¹⁾	Servidores Públicos ⁽²⁾	Outras Categorias ⁽³⁾	Não Classificado
Transporte, armazenagem e correios	1.822	1.842	383	2.613	375	2.480	2.886	800	1.167
Alojamento e Alimentação	971	973	0	750	405	606	615	0	810
Comunicações	2.865	2.885	0	3.976	464	1.849	2.676	0	0
Serviços de tecnologia da informação	3.680	3.696	55	1.251	505	3.879	4.304	900	0
Atividades financeiras	4.364	4.395	830	1.957	458	7.388	2.482	0	784
Atividades Imobiliárias	1.695	1.700	0	1.047	454	1.901	1.452	885	1.393
Serviços prestados principalmente a empresas	1.477	1.480	276	1.104	439	2.914	1.794	1.254	1.332
Adm. Pública, Defesa e Seguridade Social	1.723	2.236	130	1.328	401	1.754	1.572	5.547	2.146
Educação	1.935	1.960	176	1.693	401	2.217	1.702	547	976
Saúde e Serviços Sociais	1.779	1.812	0	1.692	500	1.258	1.958	744	733
Artes, cultura, esporte e recreação	1.571	1.573	353	1.168	441	1.959	2.243	0	1.092
Outros Serviços	1.516	1.517	4.105	1.364	500	2.064	1.984	1.741	997
Ignorado	1.335	1.339	412	846	474	2.232	2.188	847	1.052

FONTES: DATAPREV, CGEDA/SPS/MPS, Data Mart CNIS

TABELA II.E.01

Estatísticas de estabelecimentos que entregaram GFIP, por opção pelo simples, segundo a competência - 2003 a 2012

ANOS/MESES		ESTABELECIDAMENTOS QUE ENTREGARAM GFIP					
		Quantidade de Estabelecimentos			Valor devido declarado em GFIP(1) (R\$ mil)		
		Total	Optante pelo SIMPLES(2)		Total	Optante pelo SIMPLES(2)	
			Não	Sim		Não	Sim
2003	Dezembro	3.017.311	1.387.326	1.629.985	10.545.873	10.086.518	459.355
2004	Dezembro	2.995.351	1.357.204	1.638.147	12.260.457	11.784.090	476.367
2005	Dezembro	3.303.124	1.476.884	1.826.240	9.903.998	9.428.404	475.593
2006	Dezembro	3.476.274	1.496.304	1.979.970	9.198.940	8.745.247	453.693
2007	Dezembro	3.597.951	1.672.240	1.925.711	11.143.502	10.656.285	487.217
2008	Dezembro	3.874.937	1.781.342	2.093.595	12.999.364	12.407.748	591.616
2009	Dezembro	4.050.013	1.810.092	2.239.921	14.350.562	13.653.346	697.216
2010	Dezembro	4.236.272	1.849.091	2.387.181	17.207.752	16.349.687	858.065
2011	Total	218.516.281	207.744.251	10.772.030
	Janeiro	4.463.752	1.974.879	2.488.873	16.886.645	16.070.320	816.325
	Fevereiro	4.301.971	1.873.532	2.428.439	16.690.944	15.877.528	813.416
	Março	4.318.849	1.877.002	2.441.847	17.330.586	16.493.129	837.457
	Abril	4.327.391	1.878.903	2.448.488	17.513.163	16.662.424	850.739
	Mai	4.344.537	1.883.699	2.460.838	17.954.140	17.082.141	872.000
	Junho	4.349.062	1.883.755	2.465.307	18.140.435	17.250.738	889.697
	Julho	4.350.130	1.881.907	2.468.223	18.541.108	17.631.291	909.817
	Agosto	4.359.614	1.884.008	2.475.606	18.576.600	17.656.505	920.094
	Setembro	4.360.591	1.880.869	2.479.722	18.833.757	17.898.030	935.727
	Outubro	4.336.189	1.866.853	2.469.336	19.054.907	18.097.850	957.057
	Novembro	4.321.702	1.856.503	2.465.199	19.391.632	18.412.832	978.800
	Dezembro	4.317.688	1.854.589	2.463.099	19.602.364	18.611.463	990.901
2012	Total	119.419.426	113.054.643	6.364.783
	Janeiro	4.495.399	1.928.928	2.566.471	19.381.806	18.355.641	1.026.165
	Fevereiro	4.358.328	1.843.912	2.514.416	19.374.189	18.347.110	1.027.079
	Março	4.362.856	1.844.719	2.518.137	20.007.095	18.955.039	1.052.057
	Abril	4.350.437	1.834.925	2.515.512	20.046.547	18.978.812	1.067.734
	Mai	4.347.397	1.829.909	2.517.488	20.250.514	19.159.950	1.090.564
	Junho	4.346.575	1.828.146	2.518.429	20.359.275	19.258.090	1.101.185

continua ➤

TABELA II.E.01

Estatísticas de estabelecimentos que entregaram GFIP, por opção pelo simples, segundo a competência - 2003 a 2012

ANOS/MESES		ESTABELECIMENTOS QUE ENTREGARAM GFIP					
		Quantidade de Vínculos Empregatícios			Valor da Massa Salarial(3) (R\$ mil)		
		Total	Optante pelo SIMPLES(2)		Total	Optante pelo SIMPLES(2)	
			Não	Sim		Não	Sim
2003	Dezembro	24.318.195	18.673.819	5.644.376	31.698.100	27.840.755	3.857.345
2004	Dezembro	25.636.296	19.581.233	6.055.063	35.332.340	30.940.520	4.391.820
2005	Dezembro	25.814.874	19.464.639	6.350.235	37.121.172	32.168.184	4.952.987
2006	Dezembro	28.318.985	21.182.270	7.136.715	43.379.265	37.275.855	6.103.410
2007	Dezembro	30.961.671	23.794.455	7.167.216	43.379.265	43.884.910	6.521.780
2008	Dezembro	33.319.661	25.517.818	7.801.843	58.969.406	51.195.699	7.773.707
2009	Dezembro	34.853.681	26.471.213	8.382.468	65.749.744	56.636.626	9.113.118
2010	Dezembro	37.827.755	28.509.792	9.317.963	77.338.575	66.229.520	11.109.054
2011	Total	768.707.457	657.835.155	110.872.301
	Janeiro	37.762.782	28.604.248	9.158.534	56.777.456	48.943.479	7.833.977
	Fevereiro	38.138.269	28.913.054	9.225.215	55.848.212	48.038.033	7.810.179
	Março	38.587.536	29.279.042	9.308.494	57.055.954	49.006.749	8.049.205
	Abril	38.914.078	29.573.696	9.340.382	57.807.759	49.604.198	8.203.561
	Maio	39.373.212	29.889.602	9.483.610	59.439.359	51.013.003	8.426.356
	Junho	39.610.716	30.075.432	9.535.284	60.694.355	52.070.902	8.623.453
	Julho	39.809.342	30.200.830	9.608.512	61.803.819	52.972.928	8.830.892
	Agosto	40.145.020	30.408.169	9.736.851	61.451.300	52.505.958	8.945.341
	Setembro	40.332.991	30.521.091	9.811.900	62.422.429	53.320.804	9.101.625
	Outubro	40.510.738	30.614.100	9.896.638	63.710.388	54.365.868	9.344.519
	Novembro	40.732.059	30.708.140	10.023.919	81.314.397	68.645.216	12.669.181
	Dezembro	40.409.244	30.460.075	9.949.169	90.382.029	77.348.018	13.034.011
2012	Total	407.558.404	346.697.781	60.860.622
	Janeiro	40.364.204	30.185.052	10.179.152	66.552.312	56.786.268	9.766.044
	Fevereiro	40.710.367	30.491.530	10.218.837	66.205.046	56.409.644	9.795.402
	Março	41.294.002	30.956.658	10.337.344	67.231.055	57.191.596	10.039.459
	Abril	41.350.395	31.008.007	10.342.388	68.098.750	57.900.943	10.197.808
	Maio	41.685.680	31.229.299	10.456.381	69.127.401	58.681.957	10.445.444
	Junho	41.743.814	31.282.782	10.461.032	70.343.839	59.727.374	10.616.465

continua

TABELA II.E.01

Estatísticas de estabelecimentos que entregaram GFIP, por opção pelo simples, segundo a competência - 2003 a 2012

ANOS/MESES		ESTABELECIDAMENTOS QUE ENTREGARAM GFIP					
		Quantidade de Prestadores de Serviço (1)			Valor Total pago aos Prestadores (R\$ mil)		
		Total	Optante pelo SIMPLES(2)		Total	Optante pelo SIMPLES(2)	
			Não	Sim		Não	Sim
2003	Dezembro	4.030.498	2.097.884	1.932.614	3.609.419	2.648.552	960.867
2004	Dezembro	4.165.841	2.120.611	2.045.230	3.013.951	2.132.538	881.414
2005	Dezembro	4.430.571	2.200.367	2.230.204	3.389.868	2.337.732	1.052.136
2006	Dezembro	4.738.115	2.319.153	2.418.962	3.951.336	2.665.950	1.285.386
2007	Dezembro	4.920.000	2.581.432	2.338.568	3.951.336	3.094.162	1.321.473
2008	Dezembro	5.160.344	2.644.927	2.515.417	4.971.140	3.431.682	1.539.458
2009	Dezembro	5.477.802	2.823.436	2.654.366	5.540.429	3.725.537	1.814.892
2010	Dezembro	5.432.928	2.656.648	2.776.280	6.180.296	4.078.637	2.101.659
2011	Total	76.479.711	49.004.840	27.474.871
	Janeiro	5.253.592	2.470.340	2.783.252	5.842.730	3.654.217	2.188.513
	Fevereiro	5.278.060	2.494.517	2.783.543	5.985.303	3.783.115	2.202.188
	Março	5.349.543	2.544.609	2.804.934	6.232.039	3.997.244	2.234.795
	Abril	5.343.929	2.529.375	2.814.554	6.253.388	3.992.947	2.260.442
	Mai	5.495.624	2.664.082	2.831.542	6.343.979	4.061.543	2.282.437
	Junho	5.440.871	2.602.202	2.838.669	6.372.370	4.073.853	2.298.517
	Julho	5.438.412	2.591.774	2.846.638	6.370.778	4.062.868	2.307.910
	Agosto	5.461.026	2.601.700	2.859.326	6.553.317	4.228.542	2.324.776
	Setembro	5.473.510	2.603.101	2.870.409	6.525.229	4.185.601	2.339.628
	Outubro	5.457.001	2.589.823	2.867.178	6.495.327	4.153.601	2.341.727
	Novembro	5.717.213	2.851.408	2.865.805	6.663.026	4.315.539	2.347.486
	Dezembro	5.520.124	2.666.374	2.853.750	6.842.225	4.495.773	2.346.452
2012	Total	41.865.852	25.980.098	15.885.753
	Janeiro	5.328.868	2.439.516	2.889.352	6.780.396	4.142.128	2.638.268
	Fevereiro	5.422.471	2.525.421	2.897.050	6.803.726	4.192.748	2.610.978
	Março	5.448.066	2.544.944	2.903.122	7.059.646	4.429.199	2.630.447
	Abril	5.414.199	2.505.090	2.909.109	7.032.855	4.382.546	2.650.309
	Mai	5.478.264	2.559.539	2.918.725	7.109.746	4.437.392	2.672.354
	Junho	5.471.248	2.547.898	2.923.350	7.079.483	4.396.087	2.683.397

FONTES: DATAPREV, CGEDA/SPS/MPS, Data Mart CNIS

TABELA II.E.02

Estatísticas de estabelecimentos que entregaram GFIP, por porte de estabelecimento, segundo a competência - 2003 a 2012

		ESTABELECEMENTOS QUE ENTREGARAM GFIP							
		Quantidade de Estabelecimentos							
ANOS/MESES		Total	Porte do Estabelecimento pela Quantidade de Vínculos Empregatícios Declarados em GFIP						251 ou mais
			Sem vínculos	De 1 a 5	De 6 a 10	De 11 a 50	De 51 a 100	De 101 a 250	
2003	Dezembro	3.017.311	877.027	1.519.030	284.345	272.642	33.116	19.503	11.648
2004	Dezembro	2.995.351	834.342	1.513.466	293.602	286.209	34.928	20.519	12.285
2005	Dezembro	3.303.124	942.563	1.686.576	310.475	297.213	34.687	19.759	11.851
2006	Dezembro	3.476.274	988.876	1.768.287	329.120	317.726	37.373	21.547	13.345
2007	Dezembro	3.597.951	1.013.431	1.816.895	347.536	340.909	41.040	23.506	14.634
2008	Dezembro	3.874.937	1.148.542	1.903.925	369.521	367.884	44.354	24.990	15.721
2009	Dezembro	4.050.013	1.206.760	1.977.855	389.046	387.020	46.653	26.329	16.350
2010	Dezembro	4.236.272	1.216.337	2.085.999	416.990	418.646	51.380	29.159	17.761
2011	Dezembro	4.317.688	1.163.841	2.152.244	443.263	453.162	55.165	31.216	18.797
	Janeiro	4.463.752	1.402.289	2.117.361	420.553	424.108	52.182	29.631	17.628
	Fevereiro	4.301.971	1.226.250	2.125.194	422.775	427.305	52.606	29.892	17.949
	Março	4.318.849	1.230.457	2.131.957	425.256	430.023	52.929	30.080	18.147
	Abril	4.327.391	1.230.020	2.138.750	426.109	430.814	53.113	30.296	18.289
	Mai	4.344.537	1.228.508	2.145.730	430.335	436.869	53.977	30.654	18.464
	Junho	4.349.062	1.221.129	2.152.362	432.963	438.863	54.375	30.766	18.604
	Julho	4.350.130	1.210.722	2.157.696	435.610	441.980	54.565	30.838	18.719
	Agosto	4.359.614	1.203.615	2.165.316	439.254	446.338	55.175	31.074	18.842
	Setembro	4.360.591	1.191.280	2.173.941	441.816	448.223	55.353	31.099	18.879
	Outubro	4.336.189	1.165.718	2.170.929	443.225	450.696	55.475	31.242	18.904
	Novembro	4.321.702	1.144.811	2.168.301	446.370	455.709	56.027	31.535	18.949
	Dezembro	4.317.688	1.163.841	2.152.244	443.263	453.162	55.165	31.216	18.797
2012	Janeiro	4.495.399	1.307.096	2.173.547	449.004	459.373	55.913	31.752	18.714
	Fevereiro	4.358.328	1.162.616	2.178.840	450.416	459.489	56.250	31.734	18.983
	Março	4.362.856	1.153.854	2.184.052	452.908	463.780	56.997	32.019	19.246
	Abril	4.350.437	1.139.125	2.186.870	453.207	463.115	56.805	32.024	19.291
	Mai	4.347.397	1.124.740	2.189.904	456.289	467.581	57.266	32.273	19.344
	Junho	4.346.575	1.120.757	2.191.052	458.186	467.740	57.251	32.266	19.323

continua ➤

TABELA II.E.02

Estatísticas de estabelecimentos que entregaram GFIP, por porte de estabelecimento, segundo a competência - 2003 a 2012

ESTABELECIMENTOS QUE ENTREGARAM GFIP

Valor Devido Declarado em GFIP

ANOS/MESES	Total	Porte do Estabelecimento pela Quantidade de Vínculos Empregatícios Declarados em GFIP							
		Sem vínculos	De 1 a 5	De 6 a 10	De 11 a 50	De 51 a 100	De 101 a 250	251 ou mais	
		2003	Total	76.775.089	893.856	4.564.550	3.929.268	14.782.452	8.113.465
2004	Total	89.177.676	1.285.956	5.176.058	4.400.614	16.894.449	9.270.763	13.840.497	38.309.339
2005	Total	94.417.088	1.564.102	5.462.848	4.637.387	17.670.355	9.669.752	14.282.266	41.130.378
2006	Total	101.908.223	1.725.311	6.308.084	5.048.383	18.803.598	10.125.791	14.861.157	45.035.899
2007	Total	120.799.201	1.845.609	7.180.043	5.784.533	21.883.116	11.882.953	17.288.016	54.934.931
2008	Total	144.039.120	1.985.211	8.220.744	6.696.703	25.721.115	14.209.528	20.384.550	66.821.270
2009	Total	159.176.099	2.160.867	9.298.438	7.545.442	29.015.329	15.888.216	22.694.704	72.573.103
2010	Total	188.682.816	2.538.812	10.394.278	8.596.384	33.851.247	18.826.344	27.380.783	87.094.968
2011	Total	218.516.281	2.515.188	11.686.320	9.878.780	39.570.548	21.915.531	31.650.691	101.299.222
	Janeiro	16.886.645	187.777	916.103	771.601	3.093.481	1.711.858	2.477.101	7.728.724
	Fevereiro	16.690.944	207.072	910.676	764.624	3.074.540	1.676.520	2.446.358	7.611.155
	Março	17.330.586	212.796	936.916	786.921	3.183.662	1.770.812	2.528.642	7.910.838
	Abril	17.513.163	210.612	946.728	797.955	3.195.923	1.762.995	2.529.619	8.069.330
	Mai	17.954.140	213.009	960.177	808.024	3.220.135	1.789.833	2.584.826	8.378.137
	Junho	18.140.435	210.596	971.800	817.166	3.254.381	1.808.986	2.612.556	8.464.951
	Julho	18.541.108	211.951	986.061	833.461	3.328.011	1.846.858	2.675.640	8.659.126
	Agosto	18.576.600	217.106	998.376	837.860	3.352.125	1.857.422	2.669.596	8.644.115
	Setembro	18.833.757	215.894	1.005.052	847.818	3.376.382	1.884.252	2.701.943	8.802.416
	Outubro	19.054.907	212.628	1.011.201	858.348	3.434.603	1.906.770	2.753.633	8.877.725
	Novembro	19.391.632	203.866	1.020.452	874.479	3.502.886	1.948.313	2.815.841	9.025.795
	Dezembro	19.602.364	211.882	1.022.780	880.524	3.554.419	1.950.913	2.854.937	9.126.909
2012	Total	119.419.426	1.336.373	6.422.614	5.448.228	21.745.501	11.897.263	17.513.767	55.055.681
	Janeiro	19.381.806	212.641	1.041.173	886.709	3.546.642	1.958.768	2.886.636	8.849.237
	Fevereiro	19.374.189	218.149	1.041.609	880.389	3.538.551	1.935.823	2.850.819	8.908.848
	Março	20.007.095	224.603	1.066.422	900.033	3.645.022	1.995.242	2.928.281	9.247.494
	Abril	20.046.547	225.594	1.078.808	922.889	3.666.848	1.995.933	2.932.776	9.223.699
	Mai	20.250.514	229.101	1.089.602	924.105	3.668.246	2.003.103	2.952.231	9.384.126
	Junho	20.359.275	226.285	1.105.000	934.104	3.680.193	2.008.393	2.963.023	9.442.277

continua ➤

TABELA II.E.02

Estatísticas de estabelecimentos que entregaram GFIP, por porte de estabelecimento, segundo a competência - 2003 a 2012

ANOS/MESES		ESTABELECEMENTOS QUE ENTREGARAM GFIP							
		Quantidade de Vínculos Empregatícios Declarada em GFIP							
		Total	Quantidade de Vínculos Empregatícios Declarados em GFIP(1)						
Sem vínculos	De 1 a 5		De 6 a 10	De 11 a 50	De 51 a 100	De 101 a 250	251 ou mais		
2003	Dezembro	24.318.195	0	3.217.501	2.149.152	5.638.637	2.318.064	3.023.654	7.971.187
2004	Dezembro	25.636.296	0	3.231.727	2.221.453	5.930.257	2.448.560	3.177.735	8.626.564
2005	Dezembro	25.814.874	0	3.526.998	2.348.033	6.127.507	2.424.941	3.063.269	8.324.126
2006	Dezembro	28.318.985	0	3.733.487	2.488.743	6.563.783	2.611.633	3.333.323	9.588.016
2007	Dezembro	30.961.671	0	3.853.798	2.628.668	7.062.469	2.869.126	3.635.735	10.911.875
2008	Dezembro	33.319.661	0	4.048.642	2.798.535	7.630.117	3.100.760	3.852.105	11.889.502
2009	Dezembro	34.853.681	0	4.217.069	2.946.295	8.025.601	3.260.228	4.059.138	12.345.350
2010	Dezembro	37.827.755	0	4.459.532	3.159.556	8.718.378	3.592.197	4.484.422	13.413.670
2011	Dezembro	40.409.244	0	4.639.851	3.362.404	9.468.624	3.856.473	4.797.250	14.284.642
	Janeiro	37.762.782	0	4.503.899	3.187.949	8.830.658	3.650.793	4.554.938	13.034.545
	Fevereiro	38.138.269	0	4.519.934	3.205.427	8.908.660	3.681.184	4.598.162	13.224.902
	Março	38.587.536	0	4.536.962	3.224.690	8.976.332	3.700.721	4.626.146	13.522.685
	Abril	38.914.078	0	4.550.651	3.230.615	9.002.819	3.714.930	4.661.288	13.753.775
	Mai	39.373.212	0	4.573.356	3.261.993	9.125.842	3.773.714	4.713.464	13.924.843
	Junho	39.610.716	0	4.592.265	3.283.048	9.170.578	3.798.836	4.731.696	14.034.293
	Julho	39.809.342	0	4.608.908	3.302.495	9.232.489	3.813.175	4.742.742	14.109.533
	Agosto	40.145.020	0	4.633.646	3.329.629	9.326.665	3.858.722	4.778.857	14.217.501
	Setembro	40.332.991	0	4.658.122	3.350.490	9.362.175	3.871.958	4.780.857	14.309.389
	Outubro	40.510.738	0	4.659.627	3.362.225	9.412.696	3.878.923	4.805.998	14.391.269
	Novembro	40.732.059	0	4.666.047	3.386.892	9.522.183	3.913.589	4.849.151	14.394.197
	Dezembro	40.409.244	0	4.639.851	3.362.404	9.468.624	3.856.473	4.797.250	14.284.642
2012	Janeiro	40.364.204	0	4.674.104	3.407.352	9.594.009	3.908.091	4.877.768	13.902.880
	Fevereiro	40.710.367	0	4.684.648	3.417.152	9.595.216	3.928.634	4.871.927	14.212.790
	Março	41.294.002	0	4.700.787	3.437.160	9.687.941	3.980.057	4.911.869	14.576.188
	Abril	41.350.395	0	4.708.751	3.437.973	9.671.731	3.965.486	4.917.304	14.649.150
	Mai	41.685.680	0	4.724.982	3.461.698	9.770.245	4.001.720	4.960.177	14.766.858
	Junho	41.743.814	0	4.735.015	3.476.181	9.774.196	4.000.752	4.957.343	14.800.327
	Junho	41.743.814	0	4.735.015	3.476.181	9.774.196	4.000.752	4.957.343	14.800.327

continua ➤

TABELA II.E.02

Estatísticas de estabelecimentos que entregaram GFIP, por porte de estabelecimento, segundo a competência - 2003 a 2012

ESTABELECIMENTOS QUE ENTREGARAM GFIP

Valor da Massa Salarial dos Vínculos Empregatícios declarados em GFIP

ANOS/MESES

Porte do Estabelecimento pela Quantidade de Vínculos Empregatícios Declarados

ANOS/MESES	Total	Porte do Estabelecimento pela Quantidade de Vínculos Empregatícios Declarados							
		Sem vínculos	De 1 a 5	De 6 a 10	De 11 a 50	De 51 a 100	De 101 a 250	251 ou mais	
2003	Total	259.553.978	0	19.020.188	15.868.222	52.227.688	25.386.010	37.344.788	109.707.082
2004	Total	297.905.769	0	21.262.328	17.877.912	59.237.266	28.748.176	42.405.637	128.374.451
2005	Total	329.565.221	0	23.618.112	19.867.647	65.626.887	31.611.025	45.908.763	142.932.787
2006	Total	369.779.829	0	28.335.403	22.773.019	73.885.191	34.645.117	49.772.634	160.368.464
2007	Total	426.464.946	0	31.349.996	25.528.365	83.837.060	39.879.134	56.799.275	189.071.117
2008	Total	504.066.120	0	35.449.704	29.221.687	97.611.039	47.316.636	66.590.112	227.876.942
2009	Total	563.591.210	0	40.639.947	33.535.514	111.338.559	53.346.738	74.486.518	250.243.934
2010	Total	657.277.645	0	46.532.134	38.671.347	129.791.932	62.472.408	87.715.333	292.094.491
2011	Total	768.707.457	0	53.443.663	45.164.900	153.371.005	73.637.521	102.373.084	340.717.284
	Janeiro	56.777.456	0	3.929.940	3.295.179	11.236.056	5.431.662	7.658.728	25.225.890
	Fevereiro	55.848.212	0	3.902.344	3.274.605	11.198.190	5.341.890	7.518.892	24.612.293
	Março	57.055.954	0	3.985.178	3.339.660	11.379.213	5.485.999	7.649.731	25.216.174
	Abril	57.807.759	0	4.038.556	3.400.968	11.563.399	5.529.874	7.714.930	25.560.033
	Mai	59.439.359	0	4.106.001	3.473.216	11.785.469	5.675.018	7.939.380	26.460.275
	Junho	60.694.355	0	4.175.836	3.519.902	11.942.324	5.786.047	8.049.966	27.220.279
	Julho	61.803.819	0	4.239.355	3.591.624	12.199.154	5.909.376	8.231.347	27.632.963
	Agosto	61.451.300	0	4.285.316	3.610.003	12.233.483	5.882.586	8.114.263	27.325.649
	Setembro	62.422.429	0	4.335.997	3.659.483	12.376.197	5.957.242	8.222.912	27.870.599
	Outubro	63.710.388	0	4.407.414	3.741.976	12.698.616	6.083.861	8.435.232	28.343.290
	Novembro	81.314.397	0	5.915.355	5.032.967	16.983.468	7.974.046	10.764.181	34.644.380
	Dezembro	90.382.029	0	6.122.372	5.225.319	17.775.435	8.579.921	12.073.523	40.605.459
2012	Total	407.558.404	0	27.979.138	23.997.999	81.498.585	38.715.751	54.482.797	180.884.134
	Janeiro	66.552.312	0	4.555.762	3.902.919	13.338.721	6.370.547	9.030.185	29.354.179
	Fevereiro	66.205.046	0	4.548.725	3.887.810	13.298.098	6.274.109	8.864.302	29.332.001
	Março	67.231.055	0	4.609.034	3.946.361	13.423.557	6.418.137	8.965.423	29.868.543
	Abril	68.098.750	0	4.672.319	4.018.508	13.644.820	6.459.262	9.086.585	30.217.256
	Mai	69.127.401	0	4.748.482	4.091.488	13.812.336	6.547.124	9.189.635	30.738.336
	Junho	70.343.839	0	4.844.816	4.150.913	13.981.052	6.646.571	9.346.667	31.373.819

continua ➤

TABELA II.E.02

Estatísticas de estabelecimentos que entregaram GFIP, por porte de estabelecimento, segundo a competência - 2003 a 2012

		ESTABELECIDAMENTOS QUE ENTREGARAM GFIP							
ANOS/MESES		Quantidade de Contribuintes Individuais que Prestaram Serviço ao Estabelecimento Declarados em GFIP							
		Total	Porte do Estabelecimento pela Quantidade de Vínculos Empregatícios Declarados						251 ou mais
			Sem vínculos	De 1 a 5	De 6 a 10	De 11 a 50	De 51 a 100	De 101 a 250	
2003	Dezembro	4.030.498	1.260.895	1.265.727	350.951	516.619	154.161	188.861	293.284
2004	Dezembro	4.165.841	1.259.899	1.321.095	374.621	554.330	166.734	186.640	302.522
2005	Dezembro	4.430.571	1.456.984	1.452.187	389.719	529.670	145.147	181.232	275.632
2006	Dezembro	4.738.115	1.422.566	1.602.380	427.050	569.407	172.150	195.416	349.146
2007	Dezembro	4.920.000	1.406.590	1.627.441	449.009	612.776	206.679	197.950	419.555
2008	Dezembro	5.160.344	1.460.354	1.691.247	474.775	632.731	216.839	229.290	455.108
2009	Dezembro	5.477.802	1.478.108	1.727.061	488.744	659.811	226.702	236.699	660.677
2010	Dezembro	5.432.928	1.458.726	1.781.805	518.148	712.109	228.763	242.500	490.877
2011	Dezembro	5.520.124	1.446.257	1.815.989	540.425	742.255	204.545	271.178	499.475
	Janeiro	5.253.592	1.424.428	1.775.980	514.935	694.197	197.510	223.039	423.503
	Fevereiro	5.278.060	1.457.064	1.776.583	518.219	688.684	186.720	222.862	427.928
	Março	5.349.543	1.458.796	1.798.194	523.596	703.849	193.738	243.898	427.472
	Abril	5.343.929	1.463.693	1.801.569	525.455	705.688	192.100	225.064	430.360
	Mai	5.495.624	1.480.545	1.812.286	531.368	721.145	195.956	241.423	512.901
	Junho	5.440.871	1.475.399	1.819.260	533.284	725.003	189.985	236.918	461.022
	Julho	5.438.412	1.471.413	1.819.883	536.781	719.991	193.166	236.215	460.963
	Agosto	5.461.026	1.474.568	1.828.559	540.641	727.239	200.665	238.185	451.169
	Setembro	5.473.510	1.476.778	1.835.655	544.642	735.115	192.593	238.478	450.249
	Outubro	5.457.001	1.468.974	1.829.327	538.838	732.815	190.070	242.983	453.994
	Novembro	5.717.213	1.440.675	1.830.987	538.466	736.117	194.438	254.870	721.660
	Dezembro	5.520.124	1.446.257	1.815.989	540.425	742.255	204.545	271.178	499.475
2012	Janeiro	5.328.868	1.426.994	1.814.300	530.794	713.932	180.048	237.542	425.258
	Fevereiro	5.422.471	1.429.062	1.815.991	544.663	715.214	181.986	324.608	410.947
	Março	5.448.066	1.424.767	1.832.368	550.642	731.682	186.602	282.028	439.977
	Abril	5.414.199	1.428.172	1.834.529	549.602	735.475	185.042	245.607	435.772
	Mai	5.478.264	1.433.703	1.839.124	553.373	745.079	191.860	234.097	481.028
	Junho	5.471.248	1.438.679	1.841.868	551.178	752.290	191.864	242.926	452.443
	Junho	5.471.248	1.438.679	1.841.868	551.178	752.290	191.864	242.926	452.443

continua ➤

TABELA II.E.02

Estatísticas de estabelecimentos que entregaram GFIP, por porte de estabelecimento, segundo a competência - 2003 a 2012

ESTABELECIMENTOS QUE ENTREGARAM GFIP

ANOS/MESES	Valor do Pagamento aos Contribuintes Individuais que Prestaram Serviço ao Estabelecimento Declarados em GFIP								
	Total	Porte do Estabelecimento pela Quantidade de Vínculos Empregatícios Declarados							251 ou mais
		Sem vínculos	De 1 a 5	De 6 a 10	De 11 a 50	De 51 a 100	De 101 a 250		
2003	Total	34.696.404	8.593.600	6.421.068	2.635.360	5.770.271	2.421.724	3.187.134	5.667.247
2004	Total	35.368.421	7.298.229	7.396.133	3.041.901	6.331.010	2.575.823	3.219.027	5.506.299
2005	Total	38.698.721	7.857.374	8.452.827	3.393.543	6.907.979	2.766.535	3.403.938	5.916.526
2006	Total	43.948.862	9.074.702	10.156.228	3.834.605	7.424.689	3.069.985	3.338.362	7.050.292
2007	Total	58.347.097	11.133.230	13.335.630	5.046.525	9.885.284	4.445.803	4.626.126	9.874.500
2008	Total	55.558.814	9.920.628	12.468.440	4.792.590	9.546.292	4.287.877	4.427.916	10.115.072
2009	Total	61.073.529	10.904.732	14.058.212	5.381.430	10.350.978	4.437.446	5.135.760	10.804.971
2010	Total	68.643.126	12.026.882	15.880.223	6.148.970	11.877.753	4.834.817	5.929.549	11.944.931
2011	Total	76.479.711	12.854.112	17.582.206	6.944.759	13.164.880	5.183.136	6.917.060	13.833.558
	Janeiro	5.842.730	1.021.877	1.393.557	544.710	1.029.598	394.784	492.565	965.638
	Fevereiro	5.985.303	1.064.173	1.402.874	546.577	1.048.263	395.700	512.353	1.015.363
	Março	6.232.039	1.068.145	1.436.275	566.841	1.080.228	428.243	550.485	1.101.821
	Abril	6.253.388	1.066.491	1.455.278	566.409	1.082.632	427.870	546.785	1.107.923
	Maior	6.343.979	1.074.579	1.465.182	577.055	1.098.786	431.389	551.943	1.145.046
	Junho	6.372.370	1.067.126	1.473.248	580.474	1.101.402	424.702	582.247	1.143.171
	Julho	6.370.778	1.068.606	1.478.678	585.561	1.097.892	420.911	575.464	1.143.666
	Agosto	6.553.317	1.084.434	1.485.810	591.874	1.111.716	448.156	598.157	1.233.171
	Setembro	6.525.229	1.081.287	1.493.702	593.449	1.106.641	448.480	606.581	1.195.089
	Outubro	6.495.327	1.127.772	1.493.378	587.747	1.108.668	441.121	591.225	1.145.415
	Novembro	6.663.026	1.055.662	1.497.852	595.280	1.129.337	451.906	638.876	1.294.113
	Dezembro	6.842.225	1.073.960	1.506.372	608.780	1.169.717	469.873	670.380	1.343.142
2012	Total	41.865.852	6.948.527	9.840.350	3.912.379	7.180.631	2.742.279	3.790.653	7.451.032
	Janeiro	6.780.396	1.149.238	1.629.763	631.042	1.172.029	444.110	596.480	1.157.733
	Fevereiro	6.803.726	1.146.577	1.612.489	642.058	1.160.428	440.205	616.410	1.185.560
	Março	7.059.646	1.162.466	1.644.507	652.443	1.205.150	455.924	660.671	1.278.485
	Abril	7.032.855	1.163.907	1.639.772	655.273	1.200.599	464.561	634.823	1.273.919
	Maior	7.109.746	1.161.786	1.654.259	669.603	1.218.846	473.286	628.220	1.303.746
	Junho	7.079.483	1.164.552	1.659.560	661.959	1.223.581	464.194	654.050	1.251.588

FONTES: DATAPREV, CGEDA/SPS/MPS, Data Mart CNIS

TABELA II.V.01

Estatísticas de vínculos empregatícios, por gênero, segundo a competência - 2003 a 2012

		VÍNCULOS EMPREGATÍCIOS DECLARADOS EM GFIP							
ANOS/MESES		Quantidade de Vínculos Empregatícios				Remuneração Média (R\$)			
		Total	Gênero			Total	Gênero		
			Masculino	Feminino	Não Classificado		Masculino	Feminino	Não Classificado
2003	Dezembro	24.318.195	15.085.743	8.896.339	336.113	1.303	1.440	1.088	883
2004	Dezembro	25.636.296	15.890.684	9.354.778	390.834	1.378	1.522	1.152	931
2005	Dezembro	25.814.874	15.677.740	9.551.881	585.253	1.438	1.607	1.205	710
2006	Dezembro	28.318.985	16.932.648	10.378.074	1.008.263	1.532	1.719	1.297	802
2007	Dezembro	30.961.671	18.481.636	11.397.783	1.082.252	1.628	1.828	1.370	932
2008	Dezembro	33.319.661	19.974.108	12.769.904	575.649	1.770	1.985	1.472	885
2009	Dezembro	34.853.681	20.600.274	13.386.237	867.170	1.886	2.118	1.591	944
2010	Dezembro	37.827.755	22.120.712	14.624.742	1.082.301	2.044	2.306	1.720	1.071
2011	Dezembro	40.409.244	23.483.355	15.875.736	1.050.153	2.237	2.524	1.877	1.244
	Janeiro	37.762.782	22.382.786	14.622.948	757.048	1.504	1.679	1.269	850
	Fevereiro	38.138.269	22.544.294	14.795.611	798.364	1.464	1.638	1.234	839
	Março	38.587.536	22.732.212	15.014.195	841.129	1.479	1.652	1.251	853
	Abril	38.914.078	22.876.769	15.162.322	874.987	1.486	1.661	1.257	869
	Mai	39.373.212	23.126.799	15.339.409	907.004	1.510	1.688	1.279	882
	Junho	39.610.716	23.246.204	15.440.691	923.821	1.532	1.712	1.300	904
	Julho	39.809.342	23.369.033	15.494.307	946.002	1.552	1.735	1.317	910
	Agosto	40.145.020	23.548.617	15.620.716	975.687	1.531	1.711	1.298	908
	Setembro	40.332.991	23.642.470	15.695.546	994.975	1.548	1.733	1.309	921
	Outubro	40.510.738	23.724.588	15.769.390	1.016.760	1.573	1.760	1.332	933
	Novembro	40.732.059	23.781.151	15.906.897	1.044.011	1.996	2.237	1.692	1.150
	Dezembro	40.409.244	23.483.355	15.875.736	1.050.153	2.237	2.524	1.877	1.244
2012	Janeiro	40.364.204	23.783.789	15.802.270	778.145	1.649	1.839	1.395	991
	Fevereiro	40.710.332	23.889.819	16.007.970	812.543	1.626	1.818	1.372	993
	Março	41.294.002	24.140.992	16.289.840	863.170	1.628	1.818	1.381	995
	Abril	41.350.220	24.130.782	16.326.324	893.114	1.647	1.840	1.397	1.012
	Mai	41.685.680	24.291.623	16.464.366	929.691	1.658	1.849	1.413	1.026
	Junho	41.743.814	24.294.719	16.494.065	955.030	1.685	1.880	1.435	1.042

TABELA II.V.02

Estatísticas de vínculos empregatícios, por faixa etária, segundo a competência - 2003 a 2012

		VÍNCULOS EMPREGATÍCIOS DECLARADOS EM GFIP								
ANOS/MESES		Quantidade de Vínculos Empregatícios								
		Total	Faixa Etária							
			até 19 anos	20 a 29	30 a 39	40 a 49	50 a 59	60 a 69	70 ou mais	Não Classificado
2003	Dezembro	24.318.195	1.093.014	8.781.808	7.236.850	4.660.353	1.803.212	362.187	49.029	331.742
2004	Dezembro	25.636.296	1.231.411	9.272.033	7.522.374	4.895.430	1.914.596	364.805	49.265	386.382
2005	Dezembro	25.814.874	1.095.826	9.308.631	7.492.457	4.942.384	1.981.743	364.849	47.718	581.266
2006	Dezembro	28.318.985	1.068.396	9.907.688	8.163.409	5.443.293	2.264.081	414.494	53.446	1.004.178
2007	Dezembro	30.961.671	1.326.931	10.648.658	8.893.618	5.929.560	2.557.743	470.010	56.946	1.078.205
2008	Dezembro	33.319.661	1.519.916	11.750.178	9.614.352	6.402.770	2.862.356	534.991	62.955	572.143
2009	Dezembro	34.853.681	1.421.418	11.973.813	10.171.033	6.701.315	3.077.908	579.192	65.281	863.721
2010	Dezembro	37.827.755	1.655.868	12.657.745	11.051.559	7.211.405	3.434.302	666.205	72.068	1.078.603
2011	Dezembro	40.409.244	1.966.150	13.141.854	11.942.885	7.703.874	3.775.067	760.008	78.251	1.041.155
	Janeiro	37.762.782	1.767.786	12.761.924	11.058.617	7.220.811	3.455.638	672.180	72.501	753.325
	Fevereiro	38.138.269	1.805.319	12.829.724	11.180.138	7.289.709	3.488.769	677.927	72.142	794.541
	Março	38.587.536	1.837.073	12.919.927	11.319.780	7.375.911	3.535.942	688.762	72.969	837.172
	Abril	38.914.078	1.861.461	12.984.509	11.424.621	7.431.778	3.569.682	697.613	73.665	870.749
	Mai	39.373.212	1.898.656	13.095.806	11.561.200	7.510.588	3.619.775	710.085	74.672	902.430
	Junho	39.610.716	1.906.482	13.114.098	11.650.283	7.566.342	3.658.181	720.967	75.573	918.790
	Julho	39.809.342	1.922.150	13.123.269	11.722.619	7.606.861	3.687.791	730.337	76.084	940.231
	Agosto	40.145.020	1.954.606	13.202.565	11.827.028	7.659.173	3.717.974	737.918	76.529	969.227
	Setembro	40.332.991	1.965.410	13.226.964	11.894.281	7.694.454	3.741.499	745.797	77.047	987.539
	Outubro	40.510.738	1.970.694	13.249.594	11.958.914	7.729.025	3.764.461	752.358	77.375	1.008.317
	Novembro	40.732.059	1.988.868	13.303.635	12.026.128	7.754.041	3.788.112	758.217	78.025	1.035.033
	Dezembro	40.409.244	1.966.150	13.141.854	11.942.885	7.703.874	3.775.067	760.008	78.251	1.041.155
2012	Janeiro	40.364.204	2.030.327	13.244.775	11.966.247	7.708.238	3.795.291	771.020	79.345	768.961
	Fevereiro	40.710.332	2.038.730	13.265.088	12.097.888	7.796.405	3.846.734	782.299	80.034	803.154
	Março	41.294.002	2.074.373	13.408.432	12.287.969	7.895.567	3.897.833	795.237	80.795	853.796
	Abril	41.350.220	2.073.125	13.363.623	12.320.606	7.908.178	3.916.721	803.390	81.349	883.228
	Mai	41.685.680	2.096.449	13.424.173	12.424.654	7.966.414	3.955.365	816.463	82.661	919.501
	Junho	41.743.814	2.090.737	13.381.794	12.454.297	7.987.406	3.976.602	825.091	83.368	944.519

continua ➤

TABELA II.V.02

Estatísticas de vínculos empregatícios, por faixa etária, segundo a competência - 2003 a 2012

ANOS/MESES		VÍNCULOS EMPREGATÍCIOS DECLARADOS EM GFIP									
		Total	Remuneração Média (R\$)								
			Faixa Etária								
		até 19 anos	20 a 29	30 a 39	40 a 49	50 a 59	60 a 69	70 ou mais	Não Classificado		
2003	Dezembro	1.303	496	910	1.406	1.830	1.920	1.692	1.946	879	
2004	Dezembro	1.378	529	969	1.481	1.931	2.069	1.855	2.101	927	
2005	Dezembro	1.438	590	1.034	1.536	1.986	2.162	1.970	2.212	705	
2006	Dezembro	1.532	631	1.119	1.625	2.073	2.319	2.156	2.371	799	
2007	Dezembro	1.628	665	1.202	1.728	2.163	2.460	2.321	2.535	930	
2008	Dezembro	1.770	739	1.318	1.880	2.295	2.637	2.547	2.702	879	
2009	Dezembro	1.886	792	1.413	2.008	2.397	2.794	2.791	2.969	940	
2010	Dezembro	2.044	846	1.545	2.191	2.561	2.996	3.038	3.269	1.067	
2011	Dezembro	2.237	916	1.698	2.411	2.759	3.210	3.332	3.557	1.242	
	Janeiro	1.504	644	1.120	1.597	1.893	2.234	2.219	2.346	846	
	Fevereiro	1.464	640	1.106	1.553	1.823	2.166	2.166	2.292	836	
	Março	1.479	650	1.123	1.576	1.831	2.155	2.194	2.338	850	
	Abril	1.486	664	1.137	1.581	1.831	2.149	2.200	2.357	866	
	Mai	1.510	674	1.165	1.612	1.853	2.158	2.220	2.373	880	
	Junho	1.532	686	1.182	1.635	1.875	2.190	2.263	2.453	902	
	Julho	1.552	694	1.194	1.656	1.909	2.212	2.280	2.461	908	
	Agosto	1.531	689	1.188	1.635	1.863	2.175	2.252	2.421	906	
	Setembro	1.548	696	1.204	1.658	1.877	2.185	2.271	2.437	919	
	Outubro	1.573	711	1.224	1.684	1.908	2.219	2.298	2.457	932	
	Novembro	1.996	890	1.566	2.146	2.411	2.793	2.891	3.102	1.149	
	Dezembro	2.237	916	1.698	2.411	2.759	3.210	3.332	3.557	1.242	
2012	Janeiro	1.649	706	1.237	1.761	2.039	2.391	2.462	2.599	989	
	Fevereiro	1.626	711	1.237	1.735	1.985	2.343	2.396	2.567	992	
	Março	1.628	714	1.241	1.741	1.986	2.324	2.414	2.594	993	
	Abril	1.647	733	1.265	1.765	1.995	2.325	2.424	2.576	1.011	
	Mai	1.658	743	1.284	1.778	2.000	2.319	2.429	2.617	1.024	
	Junho	1.685	754	1.304	1.807	2.026	2.356	2.487	2.693	1.041	

FONTES: DATAPREV, CGEDA/SPS/MPS, Data Mart CNIS

TABELA II.V.03

Estatísticas de vínculos empregatícios, por faixa de remuneração, segundo a competência - 2003 a 2012

VÍNCULOS EMPREGATÍCIOS DECLARADOS EM GFIP

Quantidade de Vínculos Empregatícios

ANOS/MESES	Faixa de Remuneração (em múltiplos do Salário Mínimo)								
	Total	Menos de 1 SM	Exatamente 1 SM	Acima de 1 a até 1,25 SM	Acima de 1,25 a até 2 SM	Acima de 2 a até 3 SM	Acima de 3 a até 5 SM	Acima de 5 a até 10 SM	Acima de 10 SM
2003 Dezembro	24.318.195	1.340.293	916.167	2.234.679	6.660.543	5.285.227	3.773.206	2.496.797	1.611.283
2004 Dezembro	25.636.296	1.537.850	873.342	2.334.241	7.174.160	5.594.901	3.931.932	2.550.625	1.639.245
2005 Dezembro	25.814.874	1.566.668	1.052.334	2.829.530	7.880.842	5.157.903	3.621.787	2.298.598	1.407.212
2006 Dezembro	28.318.985	1.814.855	1.184.826	3.884.139	9.077.394	5.166.861	3.604.104	2.276.436	1.310.370
2007 Dezembro	30.961.671	2.090.426	1.104.354	4.440.049	9.966.729	5.655.368	3.900.875	2.436.431	1.367.439
2008 Dezembro	33.319.661	2.351.104	1.097.871	4.679.906	10.755.453	6.129.814	4.269.856	2.613.001	1.422.656
2009 Dezembro	34.853.681	2.446.088	1.156.314	5.285.899	11.551.995	6.212.381	4.286.833	2.555.728	1.358.443
2010 Dezembro	37.827.755	2.797.348	1.197.104	5.629.739	12.694.049	6.758.132	4.614.832	2.718.003	1.418.548
2011 Dezembro	40.409.244	2.940.051	1.116.324	5.461.776	13.598.761	7.591.937	5.156.279	2.998.240	1.545.876
Janeiro	37.762.782	3.704.238	1.401.886	5.944.947	12.447.874	6.270.264	4.168.719	2.494.462	1.330.392
Fevereiro	38.138.269	3.564.196	1.272.220	6.580.796	12.713.114	6.285.135	4.076.758	2.401.227	1.244.823
Março	38.587.536	3.486.072	1.501.854	6.291.710	12.977.551	6.433.331	4.189.022	2.449.039	1.258.957
Abril	38.914.078	3.310.517	1.457.853	6.233.672	13.118.844	6.646.542	4.371.587	2.510.961	1.264.102
Maió	39.373.212	3.349.109	1.336.189	6.117.153	13.166.921	6.870.180	4.595.200	2.633.249	1.305.211
Junho	39.610.716	3.114.600	1.310.734	6.086.269	13.384.053	7.002.600	4.704.118	2.677.409	1.330.933
Julho	39.809.342	3.074.260	1.245.077	5.985.289	13.345.419	7.186.824	4.838.029	2.748.071	1.386.373
Agosto	40.145.020	3.153.707	1.232.353	6.046.956	13.488.677	7.259.036	4.866.422	2.738.284	1.359.585
Setembro	40.332.991	3.092.851	1.216.899	5.933.248	13.617.043	7.359.097	4.929.043	2.775.166	1.409.644
Outubro	40.510.738	3.022.520	1.188.889	5.839.610	13.561.754	7.553.002	5.059.276	2.859.482	1.426.205
Novembro	40.732.059	3.003.609	1.173.029	5.689.319	13.643.955	7.643.086	5.150.632	2.948.121	1.480.308
Dezembro	40.409.244	2.940.051	1.116.324	5.461.776	13.598.761	7.591.937	5.156.279	2.998.240	1.545.876
2012 Junho	41.743.814	3.449.397	1.466.185	6.738.590	14.160.709	7.202.003	4.778.184	2.670.400	1.278.346
Janeiro	40.364.204	4.145.097	2.000.211	6.578.737	13.176.034	6.416.980	4.260.766	2.513.030	1.273.349
Fevereiro	40.710.332	3.786.113	2.080.850	6.953.990	13.538.257	6.484.457	4.220.973	2.437.780	1.207.912
Março	41.294.002	3.871.242	1.934.449	6.961.725	13.692.117	6.711.022	4.377.278	2.510.742	1.235.427
Abril	41.350.220	3.664.484	1.721.767	6.840.564	13.843.581	6.907.690	4.559.084	2.568.341	1.244.709
Maió	41.685.680	3.633.900	1.530.184	6.846.621	14.003.375	7.083.757	4.701.551	2.631.621	1.254.671
Junho	41.743.814	3.449.397	1.466.185	6.738.590	14.160.709	7.202.003	4.778.184	2.670.400	1.278.346

continua ➤

TABELA II.V.03

Estatísticas de vínculos empregatícios, por faixa de remuneração, segundo a competência - 2003 a 2012

		VÍNCULOS EMPREGATÍCIOS DECLARADOS EM GFIP								
		Remuneração Média (R\$)								
ANOS/MESES		Faixa de Remuneração (em múltiplos do Salário Mínimo)								
		Total	Menos de 1 SM	Exatamente 1 SM	Acima de 1 a até 1,25 SM	Acima de 1,25 a até 2 SM	Acima de 2 a até 3 SM	Acima de 3 a até 5 SM	Acima de 5 a até 10 SM	Acima de 10 SM
2003	Dezembro	1.303	246	336	387	549	833	1.326	2.396	6.919
2004	Dezembro	1.378	262	364	416	591	899	1.428	2.591	7.413
2005	Dezembro	1.438	282	409	471	672	1.029	1.632	2.948	8.262
2006	Dezembro	1.532	317	473	546	777	1.198	1.888	3.415	9.386
2007	Dezembro	1.628	339	505	588	836	1.292	2.040	3.700	10.181
2008	Dezembro	1.770	378	550	640	913	1.414	2.234	4.049	11.157
2009	Dezembro	1.886	404	615	714	1.019	1.581	2.481	4.485	12.211
2010	Dezembro	2.044	438	673	781	1.116	1.739	2.735	4.935	13.371
2011	Dezembro	2.237	464	723	839	1.198	1.857	2.933	5.284	14.414
	Janeiro	1.504	321	541	608	852	1.317	2.070	3.785	10.730
	Fevereiro	1.464	331	541	606	852	1.318	2.071	3.798	10.699
	Março	1.479	343	547	615	862	1.333	2.091	3.802	10.593
	Abril	1.486	352	546	617	863	1.334	2.088	3.797	10.406
	Maio	1.510	365	547	619	867	1.337	2.102	3.809	10.267
	Junho	1.532	376	550	623	873	1.347	2.110	3.828	10.308
	Julho	1.552	382	548	624	875	1.345	2.103	3.801	10.280
	Agosto	1.531	388	548	625	874	1.341	2.092	3.768	10.115
	Setembro	1.548	392	548	626	876	1.341	2.092	3.766	10.116
	Outubro	1.573	403	550	629	883	1.347	2.104	3.777	10.218
	Novembro	1.996	475	678	812	1.142	1.725	2.651	4.673	12.340
	Dezembro	2.237	464	723	839	1.198	1.857	2.933	5.284	14.414
2012	Junho	1.685	426	628	712	994	1.537	2.407	4.370	11.606
	Janeiro	1.649	363	623	700	978	1.515	2.383	4.354	12.163
	Fevereiro	1.626	385	623	701	979	1.518	2.387	4.374	12.200
	Março	1.628	392	624	703	982	1.519	2.381	4.319	11.900
	Abril	1.647	409	624	705	984	1.521	2.379	4.329	11.740
	Maio	1.658	416	624	707	987	1.525	2.396	4.341	11.562
	Junho	1.685	426	628	712	994	1.537	2.407	4.370	11.606

FONTES: DATAPREV, CGEDA/SPS/MPS, Data Mart CNIS

TABELA II.V.04

Estatísticas de vínculos empregatícios, por tempo de serviço, segundo a competência - 2003 a 2012

VÍNCULOS EMPREGATÍCIOS DECLARADOS EM GFIP

Quantidade de Vínculos Empregatícios

ANOS/MESES		Tempo de Serviço do Vínculo Empregatício								
		Total	Até 1 mês	De 1 a 3 meses	De 3 a 6 meses	De 6 meses a 1 ano	De 1 a 2 anos	De 2 a 5 anos	Mais de 5 anos	Não Classificado
2003	Dezembro	24.318.195	696.975	1.395.185	2.274.653	3.905.406	4.128.907	5.802.904	6.061.818	52.347
2004	Dezembro	25.636.296	842.503	1.558.095	2.532.083	4.255.766	4.109.325	6.091.760	6.206.834	39.930
2005	Dezembro	25.814.874	821.153	1.644.567	2.439.136	4.650.041	4.242.985	5.776.758	6.205.720	34.514
2006	Dezembro	28.318.985	911.440	2.038.736	2.418.409	4.813.168	5.055.550	6.233.579	6.790.573	57.530
2007	Dezembro	30.961.671	1.066.237	2.057.809	3.235.119	5.369.512	5.059.324	6.856.840	7.260.765	56.065
2008	Dezembro	33.319.661	1.038.725	2.210.610	3.645.680	6.105.883	5.586.253	7.142.387	7.537.121	53.002
2009	Dezembro	34.853.681	1.273.103	2.439.006	3.698.376	6.176.186	6.083.532	7.406.449	7.725.772	51.257
2010	Dezembro	37.827.755	1.454.008	2.757.403	4.167.158	6.810.439	6.344.250	8.117.218	8.121.865	55.414
2011	Dezembro	40.409.244	1.536.206	3.107.386	4.249.499	7.366.318	6.955.596	8.635.474	8.503.283	55.482
	Janeiro	37.762.782	2.029.855	2.339.317	3.951.134	6.545.459	6.259.189	8.353.265	8.230.668	53.895
	Fevereiro	38.138.269	2.415.563	3.117.928	3.766.674	5.841.418	6.307.287	8.370.979	8.259.328	59.092
	Março	38.587.536	2.081.691	4.211.638	2.848.845	6.170.358	6.466.168	8.424.312	8.320.220	64.304
	Abril	38.914.078	2.118.488	4.275.298	3.577.494	5.554.862	6.543.358	8.428.403	8.355.340	60.835
	Mai	39.373.212	2.180.591	3.143.738	4.674.406	5.826.750	6.652.119	8.448.353	8.391.984	55.271
	Junho	39.610.716	2.057.542	3.978.181	4.827.047	5.125.569	6.708.937	8.442.175	8.415.607	55.658
	Julho	39.809.342	1.956.480	3.773.935	5.016.919	5.341.826	6.757.688	8.462.712	8.440.778	59.004
	Agosto	40.145.020	2.150.337	2.908.167	4.668.679	6.536.403	6.850.205	8.492.271	8.479.238	59.720
	Setembro	40.332.991	2.031.293	3.145.020	4.537.373	6.642.157	6.893.437	8.534.633	8.489.216	59.862
	Outubro	40.510.738	1.908.600	3.077.831	4.458.461	6.989.183	6.931.474	8.585.790	8.500.581	58.818
	Novembro	40.732.059	1.909.345	3.634.271	3.715.114	7.236.791	6.996.457	8.656.345	8.526.226	57.510
	Dezembro	40.409.244	1.536.206	3.107.386	4.249.499	7.366.318	6.955.596	8.635.474	8.503.283	55.482
2012	Janeiro	40.364.204	2.190.451	2.394.360	4.163.688	7.088.831	7.093.630	8.782.575	8.595.497	55.172
	Fevereiro	40.710.332	2.359.216	3.319.227	3.936.790	6.247.256	7.284.270	8.832.437	8.662.071	69.065
	Março	41.294.002	2.355.494	4.252.840	3.163.071	6.459.925	7.306.864	8.947.610	8.743.982	64.216
	Abril	41.350.220	2.155.648	4.414.900	3.264.257	6.404.643	7.316.778	8.992.221	8.743.603	58.170
	Mai	41.685.680	2.174.910	3.394.842	4.665.964	6.149.318	7.400.668	9.011.169	8.831.762	57.047
	Junho	41.743.814	2.050.218	3.994.843	4.880.366	5.477.307	7.415.401	9.078.851	8.791.462	55.366

continua ➤

TABELA II.V.04

Estatísticas de vínculos empregatícios, por tempo de serviço, segundo a competência - 2003 a 2010

ANOS/MESES		VÍNCULOS EMPREGATÍCIOS DECLARADOS EM GFIP								
		Remuneração Média (R\$)								
		Total	Tempo de Serviço do Vínculo Empregatício							
Até 1 mês	De 1 a 3 meses		De 3 a 6 meses	De 6 meses a 1 ano	De 1 a 2 anos	De 2 a 5 anos	Mais de 5 anos	Não Classificado		
2003	Dezembro	1.303	450	600	673	877	1.063	1.328	2.218	1.004
2004	Dezembro	1.378	470	651	733	914	1.148	1.403	2.393	1.503
2005	Dezembro	1.438	511	704	797	1.009	1.211	1.449	2.477	848
2006	Dezembro	1.532	552	755	876	1.057	1.327	1.542	2.614	1.137
2007	Dezembro	1.628	595	820	936	1.163	1.421	1.670	2.769	1.177
2008	Dezembro	1.770	656	888	1.028	1.266	1.586	1.858	3.006	1.162
2009	Dezembro	1.886	701	949	1.087	1.368	1.708	2.017	3.194	1.263
2010	Dezembro	2.044	755	1.045	1.209	1.484	1.825	2.230	3.504	1.475
2011	Dezembro	2.237	819	1.153	1.333	1.649	2.042	2.413	3.835	1.534
	Janeiro	1.504	711	948	992	1.091	1.245	1.567	2.563	1.437
	Fevereiro	1.464	740	988	1.011	1.102	1.219	1.520	2.451	1.351
	Março	1.479	687	1.018	1.048	1.105	1.245	1.543	2.451	1.364
	Abril	1.486	719	1.014	1.080	1.144	1.262	1.546	2.436	1.437
	Mai	1.510	708	1.037	1.097	1.157	1.292	1.577	2.474	1.425
	Junho	1.532	743	1.033	1.136	1.190	1.323	1.597	2.499	1.474
	Julho	1.552	728	1.036	1.124	1.209	1.346	1.617	2.548	1.463
	Agosto	1.531	748	1.045	1.104	1.189	1.338	1.594	2.486	1.558
	Setembro	1.548	718	1.062	1.128	1.203	1.358	1.611	2.510	1.547
	Outubro	1.573	724	1.056	1.133	1.225	1.382	1.633	2.562	1.559
	Novembro	1.996	765	1.158	1.364	1.568	1.857	2.140	3.240	1.548
	Dezembro	2.237	819	1.153	1.333	1.649	2.042	2.413	3.835	1.534
2012	Janeiro	1.649	758	1.043	1.113	1.222	1.421	1.694	2.799	1.611
	Fevereiro	1.626	816	1.077	1.133	1.235	1.404	1.660	2.720	1.234
	Março	1.628	764	1.105	1.173	1.235	1.421	1.672	2.699	1.398
	Abril	1.647	778	1.107	1.204	1.265	1.445	1.691	2.703	1.443
	Mai	1.658	763	1.137	1.192	1.286	1.462	1.706	2.702	1.433
	Junho	1.685	784	1.140	1.225	1.320	1.488	1.734	2.742	1.567

FONTES: DATAPREV, CGEDA/SPS/MPS, Data Mart CNIS

TABELA II.V.05

Estatísticas de vínculos empregatícios, por categoria do vínculo, segundo a competência - 2003 a 2012

VÍNCULOS EMPREGATÍCIOS DECLARADOS EM GFIP										
Quantidade de Vínculos Empregatícios										
ANOS/MESES	Categoria do Vínculo Empregatício									
	Total	Empregado	Trabalhador Avulso	Prazo Determinado	Menor Aprendiz	Agente Público / Político ⁽¹⁾	Servidores Públicos ⁽²⁾	Outras Categorias ⁽³⁾	Não Classificado	
2003	Dezembro	24.318.195	22.523.836	52.347	37.605	43.877	920.634	679.937	59.959	0
2004	Dezembro	25.636.296	23.857.144	39.930	38.783	67.246	877.272	694.876	61.045	0
2005	Dezembro	25.814.874	23.657.809	34.514	49.221	81.099	847.745	1.082.126	60.915	1.445
2006	Dezembro	28.318.985	25.857.487	57.530	66.749	112.195	846.280	1.376.433	1.461	850
2007	Dezembro	30.961.671	28.206.839	56.065	73.944	142.204	877.368	1.600.620	1.576	3.055
2008	Dezembro	33.319.661	30.285.527	53.002	79.724	168.248	905.636	1.824.980	1.852	692
2009	Dezembro	34.853.681	31.640.500	51.257	86.878	197.347	794.709	2.078.934	1.937	2.119
2010	Dezembro	37.827.755	34.450.129	55.414	96.088	243.233	758.596	2.220.933	2.050	1.312
2011	Dezembro	40.409.244	36.880.839	55.482	100.122	307.630	737.121	2.324.692	2.243	1.115
	Janeiro	37.762.782	34.730.429	53.895	80.173	231.137	690.376	1.973.579	2.139	1.054
	Fevereiro	38.138.269	34.992.470	59.092	86.307	250.500	702.445	2.044.282	2.165	1.008
	Março	38.587.536	35.246.065	64.304	93.863	266.923	738.887	2.174.300	2.190	1.004
	Abril	38.914.078	35.497.863	60.835	90.331	274.413	753.305	2.234.791	2.195	345
	Maio	39.373.212	35.893.128	55.271	95.661	281.641	764.393	2.277.453	2.189	3.476
	Junho	39.610.716	36.098.531	55.658	100.804	282.453	767.998	2.301.198	2.256	1.818
	Julho	39.809.342	36.277.693	59.004	104.136	290.427	764.754	2.310.109	2.224	995
	Agosto	40.145.020	36.597.852	59.720	104.639	301.753	750.688	2.327.223	2.311	834
	Setembro	40.332.991	36.746.419	59.862	101.298	308.021	752.865	2.359.209	2.250	3.067
	Outubro	40.510.738	36.923.898	58.818	104.379	309.569	746.777	2.363.630	2.249	1.418
	Novembro	40.732.059	37.158.712	57.510	102.751	311.622	746.957	2.349.632	2.213	2.662
	Dezembro	40.409.244	36.880.839	55.482	100.122	307.630	737.121	2.324.692	2.243	1.115
2012	Janeiro	40.364.204	37.171.604	55.172	86.938	296.818	679.653	2.069.715	2.245	2.059
	Fevereiro	40.710.332	37.296.907	60.575	92.712	311.347	714.978	2.228.920	2.271	2.622
	Março	41.294.002	37.682.010	64.216	94.471	327.325	742.236	2.379.431	2.272	2.041
	Abril	41.350.220	37.697.613	58.170	93.331	330.180	739.288	2.428.710	2.251	677
	Maio	41.685.680	37.994.979	57.047	94.305	335.037	735.881	2.465.630	2.251	550
	Junho	41.743.814	38.056.290	55.366	98.776	334.544	738.149	2.457.143	2.239	1.307

(1) Engloba as categorias "Agente Político" e "Demais Agentes Públicos"

(2) Engloba as categorias "Servidor Público ocupante, exclusivamente, de cargo em comissão, Servidor Público ocupante de cargo temporário" e "Servidor Público titular de cargo efetivo, magistrado, membro do Ministério Público e do Tribunal e Conselho de Contas"

(3) Engloba as categorias "Trabalhador não vinculado ao RGPS, mas com direito ao FGTS", "Empregado Doméstico" e "Dirigente Sindical, magistrado classista Justiça do Trabalho, magistrado dos Tribunais Eleitorais"

continua ➤

TABELA II.V.05

Estatísticas de vínculos empregatícios, por categoria do vínculo, segundo a competência - 2003 a 2012

ANOS/MESES		VÍNCULOS EMPREGATÍCIOS DECLARADOS EM GFIP									
		Remuneração Média (R\$)									
		Total	Categoria do Vínculo Empregatício								Não Classificado
Empregado	Trabalhador Avulso		Prazo Determinado	Menor Aprendiz	Agente Público / Político ⁽¹⁾	Servidores Públicos ⁽²⁾	Outras Categorias ⁽³⁾				
2003	Dezembro	1.303	1.318	1.004	671	261	1.139	1.231	661	0	
2004	Dezembro	1.378	1.396	1.503	780	281	1.125	1.265	703	0	
2005	Dezembro	1.438	1.466	848	846	313	1.116	1.247	668	834	
2006	Dezembro	1.532	1.562	1.137	907	362	1.191	1.308	933	961	
2007	Dezembro	1.628	1.666	1.177	1.026	391	1.304	1.300	969	1.247	
2008	Dezembro	1.770	1.815	1.162	1.147	423	1.398	1.382	1.089	1.713	
2009	Dezembro	1.886	1.928	1.263	1.199	461	1.677	1.518	1.168	1.555	
2010	Dezembro	2.044	2.088	1.475	1.420	490	1.807	1.660	1.323	1.755	
2011	Dezembro	2.237	2.284	1.534	1.652	534	2.027	1.825	1.449	1.341	
	Janeiro	1.504	1.521	1.437	1.087	394	1.522	1.340	1.051	1.191	
	Fevereiro	1.464	1.481	1.351	1.075	375	1.512	1.318	1.048	846	
	Março	1.479	1.495	1.364	1.087	379	1.526	1.358	1.113	758	
	Abril	1.486	1.503	1.437	1.122	383	1.532	1.349	1.116	843	
	Maio	1.510	1.528	1.425	1.111	391	1.539	1.369	1.115	2.097	
	Junho	1.532	1.549	1.474	1.141	398	1.584	1.417	1.103	1.532	
	Julho	1.552	1.572	1.463	1.121	396	1.557	1.408	1.134	2.811	
	Agosto	1.531	1.549	1.558	1.187	397	1.569	1.395	1.116	969	
	Setembro	1.548	1.567	1.547	1.214	394	1.576	1.400	1.134	1.216	
	Outubro	1.573	1.594	1.559	1.228	401	1.586	1.411	1.123	1.384	
	Novembro	1.996	2.051	1.548	1.425	516	1.651	1.470	1.463	1.946	
	Dezembro	2.237	2.284	1.534	1.652	534	2.027	1.825	1.449	1.341	
2012	Janeiro	1.649	1.665	1.611	1.222	429	1.743	1.517	1.297	1.583	
	Fevereiro	1.626	1.645	1.398	1.319	422	1.681	1.489	1.200	1.168	
	Março	1.628	1.644	1.398	1.220	426	1.708	1.534	1.276	1.131	
	Abril	1.647	1.665	1.443	1.238	433	1.723	1.527	1.296	1.164	
	Maio	1.658	1.676	1.433	1.270	441	1.741	1.540	1.274	1.160	
	Junho	1.685	1.702	1.567	1.260	447	1.756	1.588	1.267	1.109	

FONTES: DATAPREV, CGEDA/SPS/MPS, Data Mart CNIS

(1) Engloba as categorias "Agente Político" e "Demais Agentes Públicos"

(2) Engloba as categorias "Servidor Público ocupante, exclusivamente, de cargo em comissão, Servidor Público ocupante de cargo temporário" e "Servidor Público titular de cargo efetivo, magistrado, membro do Ministério Público e do Tribunal e Conselho de Contas"

(3) Engloba as categorias "Trabalhador não vinculado ao RGPS, mas com direito ao FGTS", "Empregado Doméstico" e "Dirigente Sindical, magistrado classista Justiça do Trabalho, magistrado dos Tribunais Eleitorais"

TABELA II.V.06

Estatísticas de vínculos empregatícios, por exposição a agentes nocivos, segundo a competência - 2003 a 2012

ANOS/MESES		VÍNCULOS EMPREGATÍCIOS DECLARADOS EM GFIP						
		Quantidade de Vínculos Empregatícios					% de Vínculos em Exposição a Agentes Nocivos	
		Total	Tempo de Contribuição para Aposentadoria Especial					
			Sem Exposição	25 anos	20 anos	15 anos		
2003	Dezembro	24.318.195	23.588.750	696.442	17.011	15.992	3,00	
2004	Dezembro	25.636.296	24.934.748	668.168	17.379	16.001	2,74	
2005	Dezembro	25.814.874	25.195.880	593.030	14.193	11.771	2,40	
2006	Dezembro	28.318.985	27.693.139	595.310	18.230	12.306	2,21	
2007	Dezembro	30.961.671	30.303.658	626.652	18.800	12.561	2,13	
2008	Dezembro	33.319.661	32.660.913	623.191	21.026	14.531	1,98	
2009	Dezembro	34.853.681	34.205.750	616.790	16.287	14.854	1,86	
2010	Dezembro	37.827.755	37.145.777	650.547	15.168	16.263	1,80	
2011	Dezembro	40.409.244	39.711.610	664.948	17.126	15.560	1,73	
	Janeiro	37.762.782	37.077.259	653.531	15.989	16.003	1,82	
	Fevereiro	38.138.269	37.451.337	655.252	16.298	15.382	1,80	
	Março	38.587.536	37.899.368	656.284	16.509	15.375	1,78	
	Abril	38.914.078	38.224.675	657.540	16.438	15.425	1,77	
	Maio	39.373.212	38.681.081	660.752	16.534	14.845	1,76	
	Junho	39.610.716	38.920.057	659.323	16.698	14.638	1,74	
	Julho	39.809.342	39.118.441	659.480	16.934	14.487	1,74	
	Agosto	40.145.020	39.446.667	666.736	17.205	14.412	1,74	
	Setembro	40.332.991	39.631.028	669.776	17.437	14.750	1,74	
	Outubro	40.510.738	39.809.617	668.044	17.477	15.600	1,73	
	Novembro	40.732.059	40.030.606	668.286	17.472	15.695	1,72	
	Dezembro	40.409.244	39.711.610	664.948	17.126	15.560	1,73	
2012	Janeiro	40.364.204	39.662.500	669.267	17.216	15.221	1,74	
	Fevereiro	40.710.332	40.002.977	674.406	17.303	15.646	1,74	
	Março	41.294.002	40.585.451	675.456	17.409	15.686	1,72	
	Abril	41.350.220	40.642.073	675.217	17.160	15.770	1,71	
	Maio	41.685.680	40.971.868	681.206	17.291	15.315	1,71	
	Junho	41.743.814	41.027.795	683.250	17.285	15.484	1,72	

continua ➤

TABELA II.V.06

Estatísticas de vínculos empregatícios, por exposição a agentes nocivos, segundo a competência - 2003 a 2012

ANOS/MESES		VÍNCULOS EMPREGATÍCIOS DECLARADOS EM GFIP				
		Total	Remuneração Média (R\$)			
			Tempo de Contribuição para Aposentadoria Especial			
		Sem Exposição	25 anos	20 anos	15 anos	
2003	Dezembro	1.303	1.296	1.548	1.116	1.371
2004	Dezembro	1.378	1.371	1.660	1.293	1.416
2005	Dezembro	1.438	1.429	1.837	1.356	1.373
2006	Dezembro	1.532	1.521	2.043	1.392	1.636
2007	Dezembro	1.628	1.617	2.170	1.554	1.778
2008	Dezembro	1.770	1.758	2.405	1.609	1.854
2009	Dezembro	1.886	1.875	2.508	1.873	1.968
2010	Dezembro	2.044	2.032	2.755	2.106	2.151
2011	Dezembro	2.237	2.223	3.037	2.241	2.371
	Janeiro	1.504	1.496	1.930	1.447	1.518
	Fevereiro	1.464	1.457	1.880	1.445	1.498
	Março	1.479	1.471	1.896	1.455	1.524
	Abril	1.486	1.478	1.917	1.450	1.523
	Mai	1.510	1.502	1.979	1.524	1.596
	Junho	1.532	1.524	2.035	1.500	1.566
	Julho	1.552	1.544	2.036	1.561	1.638
	Agosto	1.531	1.523	1.990	1.523	1.624
	Setembro	1.548	1.540	2.019	1.545	1.636
	Outubro	1.573	1.565	2.038	1.575	1.641
	Novembro	1.996	1.986	2.625	2.001	2.065
	Dezembro	2.237	2.223	3.037	2.241	2.371
2012	Janeiro	1.649	1.641	2.131	1.571	1.700
	Fevereiro	1.626	1.619	2.085	1.560	1.650
	Março	1.628	1.620	2.094	1.580	1.697
	Abril	1.647	1.639	2.127	1.644	1.727
	Mai	1.658	1.650	2.163	1.698	1.795
	Junho	1.685	1.676	2.219	1.734	1.784

FONTES: DATAPREV, CGEDA/SPS/MPS, Data Mart CNIS

CONCEITOS

GFIP: Guia de Recolhimento ao FGTS e Informações à Previdência Social, constitui-se de um documento eletrônico gerado pelo aplicativo SEFIP, disponível para download nos sítios da Caixa Econômica Federal e Receita Federal do Brasil, destinado a prestar informações sobre os trabalhadores vinculados ao Regime Geral de Previdência Social – RGPS, entre outras finalidades.

Estabelecimentos: referem-se a todas as pessoas físicas ou jurídicas, ou aos contribuintes equiparados à empresa que devem prestar informações à Previdência Social, conforme disposto na Lei nº 8.212/91 e alterações posteriores.

Quantidade de Estabelecimentos: representa o total de guias transmitidas referentes a uma determinada competência. Não representa o total de empresas, uma vez que a entrega da GFIP é separada por estabelecimento distinto. Também não necessariamente representa o total de estabelecimentos ativos uma vez que determinado estabelecimento que não realizou fatos geradores de contribuição previdenciária deve entregar uma GFIP de código “sem movimento”, ficando dispensado de entregas subsequentes até que volte a realizar novo fator gerador de contribuição.

Massa Salarial: Corresponde ao total de pagamentos realizado pelos estabelecimentos aos seus trabalhadores com os quais mantêm um vínculo empregatício e que compõem a remuneração pelo trabalho destes. Sobre este valor irá incidir a alíquota de contribuição do empregador ao RGPS, se for o caso. Fazem parte da remuneração dos trabalhadores os seguintes pagamentos: salário base; abonos e gratificações; adicionais de insalubridade e afins; auxílio doença para os primeiros 15 dias de afastamento; bonificações; comissões; 13º salário; diárias para viagens quando superiores a 50% do salário base; férias, inclusive o terço constitucional; gorjetas; horas extras; prêmios; repouso semanal remunerado.

Valor Devido Declarado em GFIP: refere-se ao valor devido pelo estabelecimento ao RGPS de acordo com as informações declaradas em GFIP e calculado pelo SEFIP. A declaração não garante que o recolhimento foi realizado, integralmente ou parcialmente.

Vínculos Empregatícios: são os trabalhadores que tem vínculo empregatício com o estabelecimento empregador, dentro das categorias previstas. O total de vínculos empregatícios não deve ser considerado como o total de trabalhadores em razão de uma mesma pessoa possuir dois ou mais vínculos empregatícios simultaneamente com outros empregadores, assim como podem existir empregados que se encontram afastados por algum motivo, como problemas de saúde por exemplos.

Prestadores de Serviço: são os trabalhadores que foram contratados pelo estabelecimento empregador para prestação de serviço, mas sem vínculo empregatício. Referem-se também aos diretores e empresários que trabalham na empresa, sem vinculação ao FGTS e que contribuem ao RGPS na categoria de contribuinte individual.

Valor Total Pago aos Prestadores: corresponde ao valor do pagamento efetuado pelo estabelecimento aos prestadores de serviço no mês de referência.

Opção pelo Simples: Corresponde à opção de adesão ao Sistema Integrado de Pagamento de Impostos e Contribuições das Microempresas e das Empresas de Pequeno Porte, conforme declarada pelo estabelecimento por meio da GFIP. As condições de elegibilidade e as regras de contribuição ao RGPS e demais contribuições e impostos podem ser encontradas no sítio da Receita Federal.

Atividade Econômica: representa o setor de atividade econômica no qual o estabelecimento empregador se enquadrou conforme sua atividade principal de acordo com a Classificação Nacional de Atividade Econômica versão 2.0, definida pela CONCLA/IBGE.

Porte do Estabelecimento: Classificação dos estabelecimentos empregadores de acordo com a quantidade de trabalhadores com vínculo empregatício declarados em GFIP no mês de referência. Não entram na contagem os prestadores de serviço contratados no mês de referência, mesmo que sejam diretores ou empresários.

Região/UF: refere-se à Unidade da Federação na qual se encontra o estabelecimento empregador que declarou GFIP, conforme os dados cadastrais destes mantidos no Cadastro Nacional de Informações Sociais – CNIS.

Gênero: refere-se ao sexo dos trabalhadores declarados em GFIP pelos estabelecimentos empregadores no mês de referência e que possuem vínculo empregatício, conforme consta no cadastro de Pessoas Físicas do CNIS. A ausência de informações cadastrais desse trabalhador leva ao resultado “Não Classificado”.

Faixa Etária: refere-se à idade dos trabalhadores declarados em GFIP pelos estabelecimentos empregadores no mês de referência e que possuem vínculo empregatício, calculada pela data de nascimento que consta no cadastro de Pessoas Físicas do CNIS e o último dia do mês de referência. A ausência de informações cadastrais desse trabalhador leva ao resultado “Não Classificado”.

Faixa de Remuneração: classificação, em múltiplos do salário mínimo no mês de referência, dos vínculos empregatícios de acordo com a remuneração total declarada em GFIP, exceto a parcela referente ao 13º salário, conforme declarado em GFIP.

Tempo de serviço: classificação dos vínculos empregatícios declarados em GFIP de acordo com o tempo de serviço, calculado com base na data de admissão do vínculo informada na guia e o último dia do mês de referência ou a data de rescisão do vínculo empregatício, se houver.

Categoria do vínculo empregatício: distribuição de acordo com a categoria na qual o vínculo empregatício se enquadra, conforme declarado em GFIP. São elas:

- Empregado;
- Trabalhador Avulso
- Empregado sob contrato de trabalho por prazo determinado (Lei nº 9.601/98), com as alterações da Medida Provisória nº 2.164-41, de 24/08/2001
- Empregado doméstico
- Menor Aprendiz – Lei nº 11.180/2005
- Demais agentes públicos
- Agente Político
- Servidor Público ocupante, exclusivamente, de cargo em comissão, Servidor Público ocupante de cargo temporário
- Servidor Público titular de cargo efetivo, magistrado, membro do Ministério Público e do Tribunal e Conselho de Contas
- Dirigente sindical, em relação ao adicional pago pelo sindicato; magistrado classista temporário da Justiça do Trabalho; magistrado dos Tribunais Eleitorais, quando, nas três situações, for mantida a qualidade de segurado empregado (sem FGTS)

Exposição a Agentes Nocivos: classificação dos vínculos empregatícios conforme exposição a agentes nocivos declarada em GFIP pelos estabelecimentos empregadores no mês de referência. A exposição a agentes nocivos dá direito ao trabalhador a aposentadoria especial, com tempo de contribuição mínimo reduzido e que pode ser por 25, 20 ou 15 anos de contribuição conforme severidade do agente nocivo e comprometimento presumido da saúde do trabalhador (para maiores detalhes ver Anexo IV do Regulamento da Previdência Social, aprovado pelo Decreto nº 3.048/99 e alterações posteriores).

EXPEDIENTE

Ministro da Previdência Social: Garibaldi Alves Filho; Secretário Executivo: Carlos Eduardo Gabas; Secretário de Políticas de Previdência Social: Leonardo José Rolim Guimarães; Diretor do Departamento do Regime Geral de Previdência Social: Rogério Nagamine Costanzi; Diretor do Departamento dos Regimes de Previdência no Serviço Público: Otoni Gonçalves Guimarães; Diretor do Departamento de Políticas de Saúde e Segurança Ocupacional: Cid Roberto Bertozzo Pimentel; Coordenador-Geral de Estatística, Demografia e Atuária: Eduardo da Silva Pereira; Corpo Técnico: Alexandre Zioli Fernandes, Anastassia S. Dimitrova Borborema, Sergio Luiz Maximino; Distribuição: Vanessa Ribeiro Almeida.

Boletim Estatístico GFIP é uma publicação semestral do Ministério da Previdência Social – MPS, de responsabilidade da Secretaria de Políticas de Previdência Social e elaborado pela Coordenação Geral de Estatística, Demografia e Atuária. Impressão: Assessoria de Comunicação Social/MPS. Também disponível na internet no endereço: www.previdencia.gov.br

É permitida a reprodução total ou parcial do conteúdo desta publicação desde que citada a fonte.

CORRESPONDÊNCIA:

Ministério da Previdência Social – Secretaria de Políticas de Previdência Social

Esplanada dos Ministérios Bloco “F” 7º andar Sala 741 – 70.059-900 – Brasília/DF
Tel. (0xx61) 2021.5115. Fax (0xx61) 2021.5020 – e-mail: cgea@previdencia.gov.br

Ministério da
Previdência Social



Ministério da Previdência Social
Secretaria de Políticas de Previdência Social
Esplanada dos Ministérios, Bloco F, sala 723
CEP: 70.059-900 - Brasília-DF