

Secretaria de Políticas de Previdência Social

Coordenação-Geral de Estatística, Demografia e Atuária

Volume 03 - nº 01

2º semestre de 2012

# Boletim Estatístico

# GFIP

Informações Trabalhistas e  
Previdenciárias segundo Declaração  
das Empresas

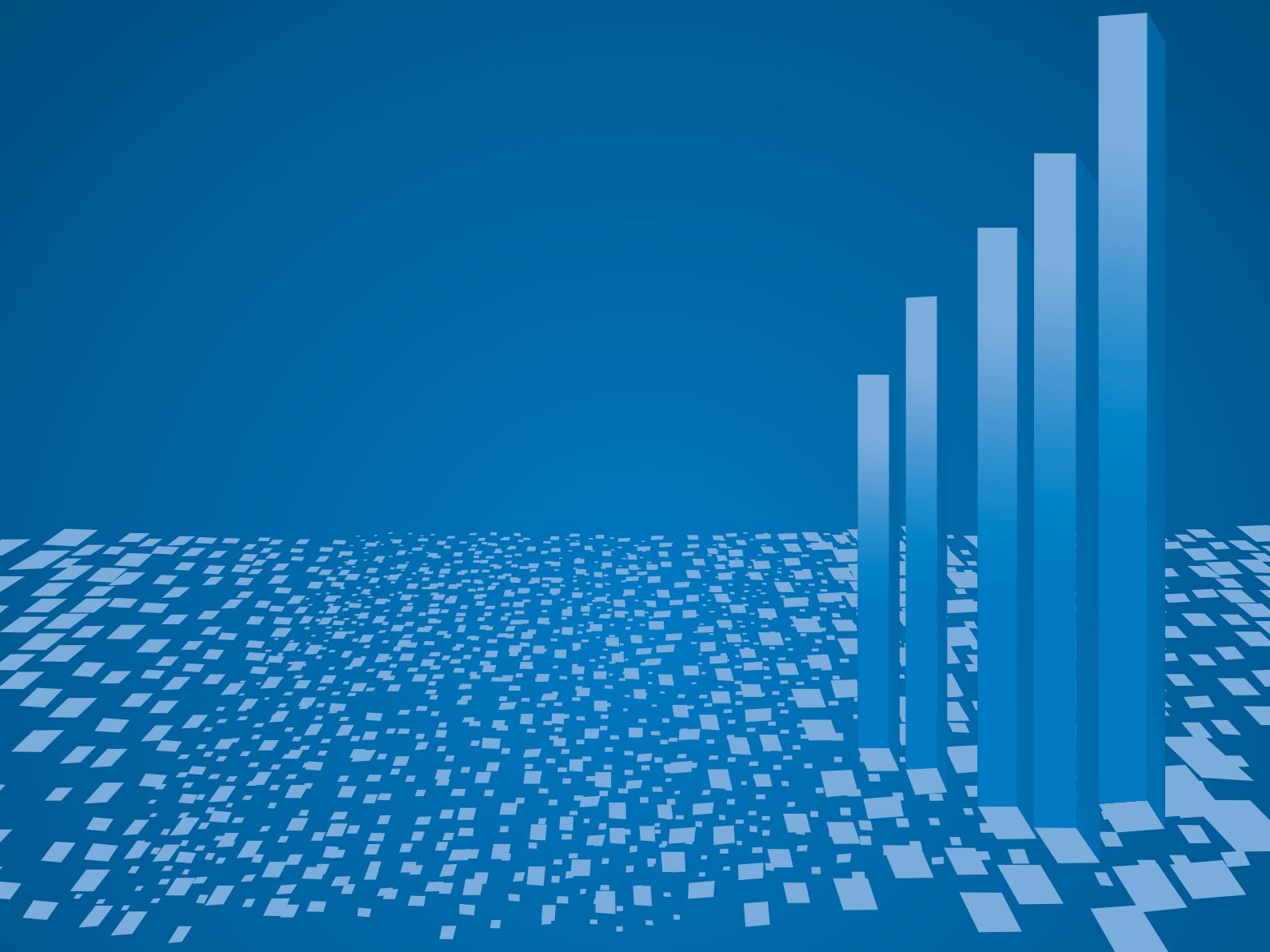

**PREVIDÊNCIA SOCIAL**





# Boletim Estatístico

# GFIP

Informações Trabalhistas e  
Previdenciárias segundo Declaração  
das Empresas



# SUMÁRIO

<b>APRESENTAÇÃO</b>	<b>7</b>		
<b>TABELA I.E.01</b>	<b>9</b>		
Estatísticas de estabelecimentos que entregaram GFIP, por opção pelo simples, segundo a unidade da federação - Junho de 2012			
<b>TABELA I.E.02</b>	<b>12</b>		
Estatísticas de estabelecimentos que entregaram GFIP, por opção pelo SIMPLES, segundo a atividade econômica - Junho de 2012			
<b>TABELA I.E.03</b>	<b>15</b>		
Estatísticas de estabelecimentos que entregaram GFIP, por porte de estabelecimento, segundo a unidade da federação - Junho de 2012			
<b>TABELA I.E.04</b>	<b>21</b>		
Estatísticas de estabelecimentos que entregaram GFIP, por porte de estabelecimento, segundo a atividade econômica - Junho de 2012			
<b>TABELA I.V.01</b>	<b>27</b>		
Estatísticas de vínculos empregatícios, por gênero, segundo a unidade da federação - Junho de 2012			
<b>TABELA I.V.02</b>	<b>28</b>		
Estatísticas de vínculos empregatícios, por faixa etária, segundo a unidade da federação - Junho de 2012			
<b>TABELA I.V.03</b>	<b>30</b>		
Estatísticas de vínculos empregatícios, por faixa de remuneração, segundo a unidade da federação - Junho de 2012			
<b>TABELA I.V.04</b>		<b>32</b>	
Estatísticas de vínculos empregatícios, por tempo de serviço, segundo a unidade da federação - Junho de 2012			
<b>TABELA I.V.05</b>		<b>34</b>	
Estatísticas de vínculos empregatícios, por categoria do vínculo, segundo a unidade da federação - Junho de 2012			
<b>TABELA I.V.06</b>		<b>36</b>	
Estatísticas de vínculos empregatícios, por exposição a agentes nocivos, segundo a unidade da federação - Junho de 2012			
<b>TABELA I.V.07</b>		<b>38</b>	
Estatísticas de vínculos empregatícios, por gênero, segundo a faixa etária - Junho de 2012			
<b>TABELA I.V.08</b>		<b>38</b>	
Estatísticas de vínculos empregatícios, por gênero, segundo faixa de remuneração - Junho de 2012			
<b>TABELA I.V.09</b>		<b>39</b>	
Estatísticas de vínculos empregatícios, por gênero, segundo o tempo de serviço - Junho de 2012			
<b>TABELA I.V.10</b>		<b>40</b>	
Estatísticas de vínculos empregatícios, por gênero, segundo a categoria do vínculo - Junho de 2012			
<b>TABELA I.V.11</b>		<b>40</b>	
Estatísticas de vínculos empregatícios, por gênero, segundo a exposição a agentes nocivos - Junho de 2012			

<b>TABELA I.V.12</b>	<b>41</b>	<b>TABELA II.V.05</b>	<b>66</b>
Estatísticas de vínculos empregatícios, por gênero, segundo o setor de atividade econômica - Junho de 2012		Estatísticas de vínculos empregatícios, por categoria do vínculo, segundo a competência - 2003 a 2012	
<b>TABELA I.V.13</b>	<b>42</b>	<b>TABELA II.V.06</b>	<b>68</b>
Estatísticas de vínculos empregatícios, por faixa de remuneração, segundo a atividade econômica - Junho de 2012		Estatísticas de vínculos empregatícios, por exposição a agentes nocivos, segundo a competência - 2003 a 2012	
<b>TABELA I.V.14</b>	<b>44</b>	<b>CONCEITOS</b>	<b>70</b>
Estatísticas de vínculos empregatícios, por tempo de serviço, segundo o setor de atividade econômica - Junho de 2012			
<b>TABELA I.V.15</b>	<b>46</b>		
Estatísticas de vínculos empregatícios, por categoria do vínculo, segundo a atividade econômica - Junho de 2012			
<b>TABELA II.E.01</b>	<b>50</b>		
Estatísticas de estabelecimentos que entregaram GFIP, por opção pelo simples, segundo a competência - 2003 a 2012			
<b>TABELA II.E.02</b>	<b>53</b>		
Estatísticas de estabelecimentos que entregaram GFIP, por porte de estabelecimento, segundo a competência - 2003 a 2010			
<b>TABELA II.V.01</b>	<b>59</b>		
Estatísticas de vínculos empregatícios, por gênero, segundo a competência - 2003 a 2012			
<b>TABELA II.V.02</b>	<b>60</b>		
Estatísticas de vínculos empregatícios, por faixa etária, segundo a competência - 2003 a 2012			
<b>TABELA II.V.03</b>	<b>62</b>		
Estatísticas de vínculos empregatícios, por faixa de remuneração, segundo a competência - 2003 a 2012			
<b>TABELA II.V.04</b>	<b>64</b>		
Estatísticas de vínculos empregatícios, por tempo de serviço, segundo a competência - 2003 a 2012			

## APRESENTAÇÃO

O Boletim Estatístico GFIP – BEG é uma publicação semestral, elaborado pela Coordenação-Geral de Estatística, Demografia e Atuária da Secretaria de Políticas de Previdência Social do Ministério da Previdência Social. apresenta uma coletânea de dados extraídos das informações prestadas mensalmente pelos estabelecimentos por meio da Guia de Recolhimento do FGTS e Informações à Previdência Social – GFIP. O BEG é composto de 27 tabelas, divididas em duas seções, e que caracterizam os estabelecimentos formalmente constituídos em atividade e seus respectivos vínculos empregatícios.

Na primeira seção os dados apresentados são relativos ao mês de referência da publicação. As tabelas I.E.01 a I.E.04 trazem informações sobre os Estabelecimentos, classificados de acordo com a opção pelo SIMPLES e com seu porte, mensurado pela quantidade de vínculos empregatícios declarados em GFIP, por Unidades da Federação e Setor de Atividade Econômica. Dentre as informações levantadas, encontram-se a quantidade de estabelecimentos que declararam GFIP na competência, o valor devido declarado ao Regime Geral de Previdência Social, a quantidade de vínculos empregatícios e a respectiva massa salarial informada nas guias entregues, além da quantidade de prestadores de serviço registrados em GFIP e o valor total do pagamento a estes.

As tabelas I.V.01 a I.V.15 reportam informações que caracterizam os vínculos empregatícios declarados em GFIP pelos seus respectivos empregadores, classificando-os de acordo com o Gênero, Faixa Etária, Faixa de Remuneração, Tempo de Serviço, Categoria do Vínculo e Exposição a Agentes Nocivos, por Unidades da Federação e Setor de Atividade Econômica do estabelecimento empregador. Para cada tabela, é informado a quantidade de vínculos empregatícios e o valor da remuneração média conforme declarado em GFIP.

A segunda seção traz as séries temporais, com dados mensais do ano corrente e do ano anterior e dados anuais para os demais anos até 2003. Dentro da mesma estrutura adotada, as tabelas II.E.01 a II.E.04 trazem dados relativos aos estabelecimentos, enquanto que as tabelas II.V.01 a II.V.06 são reservadas para os dados dos vínculos empregatícios.

Ao final, são apresentados os conceitos relativos às variáveis utilizadas no BEG.





# TABELA I.E.01

Estatísticas de estabelecimentos que entregaram GFIP, por opção pelo simples, segundo a unidade da federação - Dezembro de 2012

REGIÃO/UF	ESTABELECIMENTOS QUE ENTREGARAM GFIP							
	Quantidade de Estabelecimentos				Valor devido declarado em GFIP(R\$ mil)			
	Total	Optante pelo SIMPLES		% Sim sobre Total	Total	Optante pelo SIMPLES		% Sim sobre Total
Não		Sim	Não			Sim		
<b>BRASIL</b>	<b>4.342.091</b>	<b>1.825.459</b>	<b>2.516.632</b>	<b>58,0</b>	<b>21.049.448</b>	<b>19.853.488</b>	<b>1.195.960</b>	<b>5,7</b>
<b>NORTE</b>	<b>154.412</b>	<b>71.580</b>	<b>82.832</b>	<b>53,6</b>	<b>941.275</b>	<b>905.588</b>	<b>35.687</b>	<b>3,8</b>
Rondônia	30.421	13.265	17.156	56,4	129.167	121.652	7.515	5,8
Acre	7.206	3.507	3.699	51,3	38.092	36.589	1.503	3,9
Amazonas	24.717	11.989	12.728	51,5	257.778	251.629	6.149	2,4
Roraima	4.796	1.904	2.892	60,3	27.307	26.391	916	3,4
Pará	57.703	26.230	31.473	54,5	383.178	369.049	14.129	3,7
Amapá	5.532	1.971	3.561	64,4	30.081	28.611	1.470	4,9
Tocantins	24.037	12.714	11.323	47,1	75.673	71.667	4.005	5,3
<b>NORDESTE</b>	<b>624.178</b>	<b>238.804</b>	<b>385.374</b>	<b>61,7</b>	<b>2.699.218</b>	<b>2.568.756</b>	<b>130.462</b>	<b>4,8</b>
Maranhão	43.216	15.820	27.396	63,4	210.516	201.857	8.658	4,1
Piauí	34.780	12.713	22.067	63,4	113.222	107.693	5.529	4,9
Ceará	104.489	35.335	69.154	66,2	418.233	396.784	21.449	5,1
Rio Grande do Norte	44.247	17.511	26.736	60,4	180.799	171.413	9.387	5,2
Paraíba	46.590	19.716	26.874	57,7	163.040	155.365	7.675	4,7
Pernambuco	109.093	43.567	65.526	60,1	558.403	533.587	24.815	4,4
Alagoas	30.522	11.255	19.267	63,1	119.490	113.114	6.376	5,3
Sergipe	26.672	11.924	14.748	55,3	145.312	140.022	5.290	3,6
Bahia	184.569	70.963	113.606	61,6	790.203	748.922	41.282	5,2
<b>SUDESTE</b>	<b>2.212.225</b>	<b>943.430</b>	<b>1.268.795</b>	<b>57,4</b>	<b>12.491.462</b>	<b>11.825.251</b>	<b>666.211</b>	<b>5,3</b>
Minas Gerais	546.541	239.557	306.984	56,2	1.968.540	1.846.545	121.995	6,2
Espírito Santo	89.613	38.872	50.741	56,6	407.325	381.488	25.837	6,3
Rio de Janeiro	312.350	145.994	166.356	53,3	2.361.319	2.264.157	97.162	4,1
São Paulo	1.263.721	519.007	744.714	58,9	7.754.278	7.333.061	421.217	5,4
<b>SUL</b>	<b>957.818</b>	<b>381.320</b>	<b>576.498</b>	<b>60,2</b>	<b>3.395.852</b>	<b>3.123.135</b>	<b>272.717</b>	<b>8,0</b>
Paraná	334.860	132.114	202.746	60,5	1.243.621	1.140.929	102.691	8,3
Santa Catarina	246.369	95.298	151.071	61,3	867.536	788.476	79.060	9,1
Rio Grande do Sul	376.589	153.908	222.681	59,1	1.284.696	1.193.730	90.966	7,1
<b>CENTRO-OESTE</b>	<b>374.664</b>	<b>175.979</b>	<b>198.685</b>	<b>53,0</b>	<b>1.496.213</b>	<b>1.406.860</b>	<b>89.353</b>	<b>6,0</b>
Mato Grosso do Sul	64.092	35.321	28.771	44,9	213.414	200.548	12.866	6,0
Mato Grosso	82.941	42.002	40.939	49,4	275.538	255.325	20.213	7,3
Goiás	155.995	67.497	88.498	56,7	514.567	477.338	37.230	7,2
Distrito Federal	71.636	31.159	40.477	56,5	492.694	473.650	19.044	3,9
<b>NÃO CLASSIFICADO</b>	<b>18.794</b>	<b>14.346</b>	<b>4.448</b>	<b>23,7</b>	<b>25.426</b>	<b>23.897</b>	<b>1.530</b>	<b>6,0</b>

continua ➤

# TABELA I.E.01

Estatísticas de estabelecimentos que entregaram GFIP, por opção pelo simples, segundo a unidade da federação - Dezembro de 2012

REGIÃO/UF	ESTABELECIDAMENTOS QUE ENTREGARAM GFIP							
	Quantidade de Vínculos Empregatícios				Valor da Massa Salarial (R\$ mil)			
	Total	Optante pelo SIMPLES		% Sim sobre Total	Total	Optante pelo SIMPLES		% Sim sobre Total
		Não	Sim			Não	Sim	
<b>BRASIL</b>	<b>41.485.964</b>	<b>30.904.571</b>	<b>10.581.393</b>	<b>25,5</b>	<b>102.474.075</b>	<b>86.868.572</b>	<b>15.605.503</b>	<b>15,2</b>
<b>NORTE</b>	<b>2.055.810</b>	<b>1.624.749</b>	<b>431.061</b>	<b>21,0</b>	<b>4.319.551</b>	<b>3.766.278</b>	<b>553.273</b>	<b>12,8</b>
Rondônia	276.187	195.400	80.787	29,3	617.161	507.847	109.314	17,7
Acre	88.579	67.320	21.259	24,0	174.406	148.741	25.665	14,7
Amazonas	486.521	413.844	72.677	14,9	1.133.268	1.037.380	95.889	8,5
Roraima	65.794	53.517	12.277	18,7	114.133	100.031	14.102	12,4
Pará	858.616	677.711	180.905	21,1	1.754.633	1.527.653	226.980	12,9
Amapá	76.671	56.460	20.211	26,4	157.282	131.747	25.535	16,2
Tocantins	203.442	160.497	42.945	21,1	368.668	312.879	55.789	15,1
<b>NORDESTE</b>	<b>7.028.850</b>	<b>5.356.542</b>	<b>1.672.308</b>	<b>23,8</b>	<b>12.841.849</b>	<b>10.903.172</b>	<b>1.938.678</b>	<b>15,1</b>
Maranhão	501.833	386.682	115.151	22,9	954.654	818.662	135.992	14,2
Piauí	321.632	248.989	72.643	22,6	501.029	422.644	78.385	15,6
Ceará	1.218.444	923.485	294.959	24,2	1.925.930	1.612.081	313.849	16,3
Rio Grande do Norte	483.231	355.782	127.449	26,4	832.437	687.437	145.001	17,4
Paraíba	473.147	375.521	97.626	20,6	731.414	623.968	107.446	14,7
Pernambuco	1.370.645	1.052.444	318.201	23,2	2.689.262	2.306.717	382.545	14,2
Alagoas	368.076	283.759	84.317	22,9	626.423	528.892	97.531	15,6
Sergipe	328.877	256.701	72.176	21,9	696.718	615.484	81.234	11,7
Bahia	1.962.965	1.473.179	489.786	25,0	3.883.982	3.287.287	596.695	15,4
<b>SUDESTE</b>	<b>21.813.779</b>	<b>16.354.901</b>	<b>5.458.878</b>	<b>25,0</b>	<b>60.937.227</b>	<b>52.429.722</b>	<b>8.507.505</b>	<b>14,0</b>
Minas Gerais	4.610.448	3.396.331	1.214.117	26,3	9.454.796	7.881.057	1.573.739	16,6
Espírito Santo	853.251	611.945	241.306	28,3	1.877.897	1.541.745	336.153	17,9
Rio de Janeiro	3.718.455	2.755.718	962.737	25,9	11.015.194	9.677.478	1.337.716	12,1
São Paulo	12.631.625	9.590.907	3.040.718	24,1	38.589.341	33.329.443	5.259.897	13,6
<b>SUL</b>	<b>7.304.490</b>	<b>5.158.467</b>	<b>2.146.023</b>	<b>29,4</b>	<b>17.063.318</b>	<b>13.700.764</b>	<b>3.362.553</b>	<b>19,7</b>
Paraná	2.698.645	1.847.697	850.948	31,5	6.208.701	4.873.790	1.334.911	21,5
Santa Catarina	1.974.308	1.374.722	599.586	30,4	4.389.959	3.416.675	973.284	22,2
Rio Grande do Sul	2.631.537	1.936.048	695.489	26,4	6.464.658	5.410.299	1.054.359	16,3
<b>CENTRO-OESTE</b>	<b>3.213.442</b>	<b>2.356.082</b>	<b>857.360</b>	<b>26,7</b>	<b>7.174.086</b>	<b>5.951.089</b>	<b>1.222.997</b>	<b>17,0</b>
Mato Grosso do Sul	532.967	406.384	126.583	23,8	1.062.313	885.406	176.907	16,7
Mato Grosso	690.604	506.109	184.495	26,7	1.367.293	1.095.019	272.274	19,9
Goiás	1.231.724	873.271	358.453	29,1	2.434.365	1.939.444	494.921	20,3
Distrito Federal	758.147	570.318	187.829	24,8	2.310.114	2.031.220	278.894	12,1
<b>NÃO CLASSIFICADO</b>	<b>69.593</b>	<b>53.830</b>	<b>15.763</b>	<b>22,7</b>	<b>138.044</b>	<b>117.546</b>	<b>20.498</b>	<b>14,8</b>

continua ➤

# TABELA I.E.01

Estatísticas de estabelecimentos que entregaram GFIP, por opção pelo simples, segundo a unidade da federação - Dezembro de 2012

REGIÃO/UF	ESTABELECIDAMENTOS QUE ENTREGARAM GFIP							
	Quantidade de Prestadores de Serviço				Valor Total pago aos Prestadores (R\$ mil)			
	Total	Optante pelo SIMPLES		% Sim sobre Total	Total	Optante pelo SIMPLES		% Sim sobre Total
Não		Sim	Não			Sim		
<b>BRASIL</b>	<b>5.384.103</b>	<b>2.469.671</b>	<b>2.914.432</b>	<b>54,1</b>	<b>7.341.784</b>	<b>4.629.143</b>	<b>2.712.641</b>	<b>36,9</b>
<b>NORTE</b>	<b>107.034</b>	<b>53.190</b>	<b>53.844</b>	<b>50,3</b>	<b>202.373</b>	<b>143.748</b>	<b>58.625</b>	<b>29,0</b>
Rondônia	20.937	6.907	14.030	67,0	26.610	13.513	13.097	49,2
Acre	4.333	2.791	1.542	35,6	7.882	5.547	2.334	29,6
Amazonas	17.139	10.234	6.905	40,3	52.398	42.294	10.104	19,3
Roraima	3.546	2.024	1.522	42,9	11.519	9.614	1.906	16,5
Pará	39.850	22.494	17.356	43,6	79.796	59.305	20.491	25,7
Amapá	2.144	1.230	914	42,6	3.739	2.530	1.209	32,3
Tocantins	19.085	7.510	11.575	60,6	20.428	10.945	9.483	46,4
<b>NORDESTE</b>	<b>650.041</b>	<b>332.129</b>	<b>317.912</b>	<b>48,9</b>	<b>816.424</b>	<b>529.278</b>	<b>287.147</b>	<b>35,2</b>
Maranhão	77.489	61.718	15.771	20,4	39.227	23.374	15.853	40,4
Piauí	34.012	14.019	19.993	58,8	38.386	21.881	16.505	43,0
Ceará	145.837	69.889	75.948	52,1	186.412	130.430	55.981	30,0
Rio Grande do Norte	38.654	19.222	19.432	50,3	58.106	38.148	19.958	34,3
Paraíba	59.505	28.279	31.226	52,5	72.773	49.368	23.406	32,2
Pernambuco	100.809	53.433	47.376	47,0	155.437	109.060	46.377	29,8
Alagoas	28.108	13.795	14.313	50,9	46.273	32.181	14.092	30,5
Sergipe	23.922	12.724	11.198	46,8	33.488	22.246	11.242	33,6
Bahia	141.705	59.050	82.655	58,3	186.322	102.590	83.732	44,9
<b>SUDESTE</b>	<b>3.038.403</b>	<b>1.430.827</b>	<b>1.607.576</b>	<b>52,9</b>	<b>4.218.228</b>	<b>2.717.505</b>	<b>1.500.723</b>	<b>35,6</b>
Minas Gerais	718.162	287.506	430.656	60,0	818.299	492.814	325.485	39,8
Espírito Santo	120.365	46.230	74.135	61,6	153.662	89.775	63.886	41,6
Rio de Janeiro	443.617	237.699	205.918	46,4	733.500	520.008	213.492	29,1
São Paulo	1.756.259	859.392	896.867	51,1	2.512.767	1.614.909	897.859	35,7
<b>SUL</b>	<b>1.182.621</b>	<b>467.952</b>	<b>714.669</b>	<b>60,4</b>	<b>1.601.182</b>	<b>920.923</b>	<b>680.259</b>	<b>42,5</b>
Paraná	391.537	151.953	239.584	61,2	516.056	291.601	224.455	43,5
Santa Catarina	290.195	107.558	182.637	62,9	371.656	184.425	187.231	50,4
Rio Grande do Sul	500.889	208.441	292.448	58,4	713.470	444.897	268.573	37,6
<b>CENTRO-OESTE</b>	<b>399.854</b>	<b>183.294</b>	<b>216.560</b>	<b>54,2</b>	<b>498.504</b>	<b>315.721</b>	<b>182.783</b>	<b>36,7</b>
Mato Grosso do Sul	50.589	23.657	26.932	53,2	68.037	41.850	26.186	38,5
Mato Grosso	67.455	27.513	39.942	59,2	87.704	49.655	38.049	43,4
Goiás	186.884	71.281	115.603	61,9	218.368	132.096	86.272	39,5
Distrito Federal	94.926	60.843	34.083	35,9	124.395	92.119	32.276	25,9
<b>NÃO CLASSIFICADO</b>	<b>6.150</b>	<b>2.279</b>	<b>3.871</b>	<b>62,9</b>	<b>5.073</b>	<b>1.969</b>	<b>3.105</b>	<b>61,2</b>

FONTES: DATAPREV, CGEDA/SPS/MPS, Data Mart CNIS

# TABELA I.E.02

Estatísticas de estabelecimentos que entregaram GFIP, por opção pelo SIMPLES, segundo a atividade econômica - Dezembro de 2012

SETOR DE ATIVIDADE ECONÔMICA	ESTABELECEMENTOS QUE ENTREGARAM GFIP							
	Quantidade de Estabelecimentos				Valor devido declarado em GFIP (R\$ mil)			
	Total	Optante pelo SIMPLES		% Sim sobre Total	Total	Optante pelo SIMPLES		% Sim sobre Total
		Não	Sim			Não	Sim	
<b>Total</b>	<b>4.342.091</b>	<b>1.825.459</b>	<b>2.516.632</b>	<b>58,0</b>	<b>21.049.448</b>	<b>19.853.488</b>	<b>1.195.960</b>	<b>5,7</b>
<b>Agropecuária</b>	<b>94.363</b>	<b>82.334</b>	<b>12.029</b>	<b>12,7</b>	<b>232.056</b>	<b>225.406</b>	<b>6.650</b>	<b>2,9</b>
<b>Indústria</b>	<b>522.305</b>	<b>203.791</b>	<b>318.514</b>	<b>61,0</b>	<b>6.351.946</b>	<b>6.096.449</b>	<b>255.498</b>	<b>4,0</b>
Extrativa	9.092	4.044	5.048	55,5	389.622	385.961	3.661	0,9
Transformação	333.205	85.009	248.196	74,5	4.233.550	4.016.966	216.584	5,1
Produtos alimentícios e bebidas	33.348	14.368	18.980	56,9	833.814	821.411	12.403	1,5
Produtos têxteis e artigos de vestuário	86.181	15.422	70.759	82,1	263.448	211.094	52.355	19,9
Fabricação de papel e celulose	4.317	1.837	2.480	57,4	142.414	139.303	3.111	2,2
Petróleo, biocombustíveis e coque	662	598	64	9,7	222.960	222.906	54	0,0
Produtos químicos	10.303	5.508	4.795	46,5	467.797	463.494	4.303	0,9
Artigos de borracha e material plástico	14.881	5.738	9.143	61,4	209.809	197.540	12.269	5,8
Produtos minerais não metálicos	27.365	4.872	22.493	82,2	192.378	170.793	21.585	11,2
Metalurgia	3.905	1.811	2.094	53,6	242.555	239.386	3.169	1,3
Fabricação de produtos de metal	34.777	7.033	27.744	79,8	239.186	212.645	26.541	11,1
Fabricação de equipamentos eletrônicos e ópticos	4.010	1.850	2.160	53,9	132.481	129.773	2.709	2,0
Fabricação de máquinas e equipamentos	20.179	8.242	11.937	59,2	420.011	402.144	17.867	4,3
Fabricação de veículos e equipamentos de transporte	7.650	2.867	4.783	62,5	507.651	501.335	6.317	1,2
Outras indústrias de transformação	85.627	14.863	70.764	82,6	359.046	305.143	53.903	15,0
Serviços de utilidade pública	11.313	6.164	5.149	45,5	409.259	406.093	3.166	0,8
Construção	168.695	108.574	60.121	35,6	1.319.516	1.287.429	32.087	2,4
<b>Serviços</b>	<b>3.279.530</b>	<b>1.171.241</b>	<b>2.108.289</b>	<b>64,3</b>	<b>13.669.334</b>	<b>12.773.102</b>	<b>896.233</b>	<b>6,6</b>
Comércio e reparação de veículos automotores	1.683.952	355.410	1.328.542	78,9	3.464.758	2.980.641	484.117	14,0
Transporte, armazenagem e correios	184.967	55.376	129.591	70,1	1.476.544	1.406.466	70.078	4,7
Alojamento e Alimentação	251.676	21.611	230.065	91,4	302.772	198.325	104.447	34,5
Comunicações	33.657	10.449	23.208	69,0	418.881	395.387	23.494	5,6
Serviços de tecnologia da informação	54.933	24.706	30.227	55,0	245.034	232.200	12.834	5,2
Atividades financeiras	67.741	66.694	1.047	1,5	1.447.028	1.446.712	316	0,0
Atividades Imobiliárias	38.481	35.020	3.461	9,0	79.609	78.081	1.527	1,9
Serviços prestados principalmente a empresas	505.151	307.632	197.519	39,1	2.443.845	2.335.606	108.239	4,4
Adm. Pública, Defesa e Seguridade Social	16.238	16.215	23	0,1	1.812.997	1.812.976	21	0,0
Educação	84.480	23.590	60.890	72,1	675.247	622.119	53.128	7,9
Saúde e Serviços Sociais	140.755	132.133	8.622	6,1	749.524	745.472	4.052	0,5
Artes, cultura, esporte e recreação	38.029	14.448	23.581	62,0	87.983	79.649	8.334	9,5
Outros Serviços	179.470	107.957	71.513	39,8	465.113	439.468	25.646	5,5
<b>Ignorado</b>	<b>445.893</b>	<b>368.093</b>	<b>77.800</b>	<b>17,4</b>	<b>796.111</b>	<b>758.531</b>	<b>37.580</b>	<b>4,7</b>

continua

# TABELA I.E.02

Estatísticas de estabelecimentos que entregaram GFIP, por opção pelo SIMPLES, segundo a atividade econômica - Dezembro de 2012

SETOR DE ATIVIDADE ECONÔMICA	ESTABELECIDAMENTOS QUE ENTREGARAM GFIP							
	Quantidade de Vínculos Empregatícios				Valor da Massa Salarial (R\$ mil)			
	Total	Optante pelo SIMPLES		% Sim sobre Total	Total	Optante pelo SIMPLES		% Sim sobre Total
		Não	Sim			Não	Sim	
<b>Total</b>	<b>41.485.964</b>	<b>30.904.571</b>	<b>10.581.393</b>	<b>25,5</b>	<b>102.474.075</b>	<b>86.868.572</b>	<b>15.605.503</b>	<b>15,2</b>
<b>Agropecuária</b>	<b>899.712</b>	<b>825.382</b>	<b>74.330</b>	<b>8,3</b>	<b>1.622.544</b>	<b>1.527.675</b>	<b>94.869</b>	<b>5,8</b>
<b>Indústria</b>	<b>10.495.573</b>	<b>8.171.101</b>	<b>2.324.472</b>	<b>22,1</b>	<b>31.469.161</b>	<b>27.847.218</b>	<b>3.621.944</b>	<b>11,5</b>
Extrativa	249.499	221.171	28.328	11,4	1.678.517	1.629.743	48.773	2,9
Transformação	7.587.137	5.623.960	1.963.177	25,9	22.565.286	19.473.687	3.091.599	13,7
Produtos alimentícios e bebidas	1.508.866	1.379.137	129.729	8,6	3.551.216	3.378.062	173.154	4,9
Produtos têxteis e artigos de vestuário	1.409.974	768.411	641.563	45,5	2.314.867	1.476.226	838.641	36,2
Fabricação de papel e celulose	171.622	143.716	27.906	16,3	613.519	568.337	45.182	7,4
Petróleo, biocombustíveis e coque	177.657	177.270	387	0,2	1.065.024	1.064.323	701	0,1
Produtos químicos	372.935	336.858	36.077	9,7	2.030.785	1.970.159	60.626	3,0
Artigos de borracha e material plástico	454.546	356.392	98.154	21,6	1.276.869	1.102.299	174.570	13,7
Produtos minerais não metálicos	444.769	218.965	225.804	50,8	991.184	669.469	321.715	32,5
Metalurgia	235.279	213.174	22.105	9,4	1.095.110	1.051.569	43.541	4,0
Fabricação de produtos de metal	472.050	287.717	184.333	39,0	1.291.646	938.898	352.748	27,3
Fabricação de equipamentos eletrônicos e ópticos	173.847	156.217	17.630	10,1	622.633	585.855	36.778	5,9
Fabricação de máquinas e equipamentos	630.016	525.136	104.880	16,6	2.496.132	2.259.790	236.343	9,5
Fabricação de veículos e equipamentos de transporte	617.058	572.773	44.285	7,2	3.087.945	3.001.797	86.148	2,8
Outras indústrias de transformação	918.518	488.194	430.324	46,8	2.128.356	1.406.905	721.451	33,9
Serviços de utilidade pública	398.706	368.748	29.958	7,5	1.771.953	1.727.322	44.631	2,5
Construção	2.260.231	1.957.222	303.009	13,4	5.453.406	5.016.465	436.941	8,0
<b>Serviços</b>	<b>27.903.765</b>	<b>20.054.164</b>	<b>7.849.601</b>	<b>28,1</b>	<b>65.090.257</b>	<b>53.687.689</b>	<b>11.402.568</b>	<b>17,5</b>
Comércio e reparação de veículos automotores	8.889.693	4.792.375	4.097.318	46,1	16.978.427	11.096.252	5.882.176	34,6
Transporte, armazenagem e correios	2.353.007	1.790.435	562.572	23,9	6.327.345	5.430.180	897.165	14,2
Alojamento e Alimentação	1.730.515	526.492	1.204.023	69,6	2.388.536	868.235	1.520.301	63,6
Comunicações	428.123	336.992	91.131	21,3	1.894.035	1.688.589	205.446	10,8
Serviços de tecnologia da informação	384.614	319.625	64.989	16,9	1.878.492	1.737.533	140.959	7,5
Atividades financeiras	811.255	808.398	2.857	0,4	4.861.579	4.857.815	3.764	0,1
Atividades Imobiliárias	116.299	103.099	13.200	11,4	277.225	257.795	19.430	7,0
Serviços prestados principalmente a empresas	5.174.473	4.280.510	893.963	17,3	10.948.638	9.526.534	1.422.103	13,0
Adm. Pública, Defesa e Seguridade Social	3.370.093	3.370.024	69	0,0	7.639.035	7.638.802	233	0,0
Educação	1.581.292	1.017.849	563.443	35,6	4.401.044	3.573.493	827.551	18,8
Saúde e Serviços Sociais	1.754.412	1.714.251	40.161	2,3	4.621.317	4.562.298	59.019	1,3
Artes, cultura, esporte e recreação	218.978	140.703	78.275	35,7	495.931	398.202	97.728	19,7
Outros Serviços	1.091.011	853.411	237.600	21,8	2.378.653	2.051.962	326.692	13,7
<b>Ignorado</b>	<b>2.186.914</b>	<b>1.853.924</b>	<b>332.990</b>	<b>15,2</b>	<b>4.292.113</b>	<b>3.805.991</b>	<b>486.122</b>	<b>11,3</b>

continua ➤

# TABELA I.E.02

Estatísticas de estabelecimentos que entregaram GFIP, por opção pelo SIMPLES, segundo a atividade econômica - Dezembro de 2012

SETOR DE ATIVIDADE ECONÔMICA	ESTABELECIDAMENTOS QUE ENTREGARAM GFIP							
	Quantidade de Prestadores de Serviço				Valor Total pago aos Prestadores (R\$ mil)			
	Total	Optante pelo SIMPLES		% Sim sobre Total	Total	Optante pelo SIMPLES		% Sim sobre Total
		Não	Sim			Não	Sim	
<b>Total</b>	<b>5.384.103</b>	<b>2.469.671</b>	<b>2.914.432</b>	<b>54,1</b>	<b>7.341.784</b>	<b>4.629.143</b>	<b>2.712.641</b>	<b>36,9</b>
<b>Agropecuária</b>	<b>32.818</b>	<b>18.761</b>	<b>14.057</b>	<b>42,8</b>	<b>44.762</b>	<b>32.298</b>	<b>12.464</b>	<b>27,8</b>
<b>Indústria</b>	<b>668.269</b>	<b>274.205</b>	<b>394.064</b>	<b>59,0</b>	<b>1.152.855</b>	<b>741.271</b>	<b>411.584</b>	<b>35,7</b>
Extrativa	13.676	6.987	6.689	48,9	34.982	28.399	6.583	18,8
Transformação	480.785	158.880	321.905	67,0	838.839	499.615	339.224	40,4
Produtos alimentícios e bebidas	60.190	36.583	23.607	39,2	113.689	91.808	21.881	19,2
Produtos têxteis e artigos de vestuário	110.660	23.805	86.855	78,5	133.800	52.838	80.961	60,5
Fabricação de papel e celulose	7.704	4.442	3.262	42,3	23.513	19.536	3.977	16,9
Petróleo, biocombustíveis e coque	1.571	1.497	74	4,7	7.149	7.055	94	1,3
Produtos químicos	18.951	12.623	6.328	33,4	58.962	51.349	7.613	12,9
Artigos de borracha e material plástico	22.145	9.625	12.520	56,5	49.363	32.918	16.445	33,3
Produtos minerais não metálicos	41.378	10.268	31.110	75,2	59.397	27.405	31.992	53,9
Metalurgia	8.855	5.739	3.116	35,2	26.640	22.713	3.927	14,7
Fabricação de produtos de metal	48.514	11.015	37.499	77,3	78.073	36.442	41.631	53,3
Fabricação de equipamentos eletrônicos e ópticos	6.676	3.602	3.074	46,0	24.500	20.088	4.412	18,0
Fabricação de máquinas e equipamentos	32.948	15.294	17.654	53,6	82.669	58.614	24.055	29,1
Fabricação de veículos e equipamentos de transporte	11.741	5.007	6.734	57,4	40.573	32.210	8.363	20,6
Outras indústrias de transformação	109.452	19.380	90.072	82,3	140.511	46.639	93.872	66,8
Serviços de utilidade pública	14.878	8.907	5.971	40,1	37.580	31.720	5.860	15,6
Construção	158.930	99.431	59.499	37,4	241.454	181.537	59.917	24,8
<b>Serviços</b>	<b>4.562.451</b>	<b>2.145.213</b>	<b>2.417.238</b>	<b>53,0</b>	<b>6.023.324</b>	<b>3.816.485</b>	<b>2.206.839</b>	<b>36,6</b>
Comércio e reparação de veículos automotores	1.920.381	389.146	1.531.235	79,7	1.902.283	558.152	1.344.131	70,7
Transporte, armazenagem e correios	343.362	189.723	153.639	44,7	391.510	251.105	140.405	35,9
Alojamento e Alimentação	276.157	14.914	261.243	94,6	254.204	24.213	229.991	90,5
Comunicações	48.690	20.422	28.268	58,1	77.125	47.996	29.129	37,8
Serviços de tecnologia da informação	69.884	34.845	35.039	50,1	111.060	74.163	36.897	33,2
Atividades financeiras	369.902	369.069	833	0,2	1.171.164	1.170.405	760	0,1
Atividades Imobiliárias	43.364	39.702	3.662	8,4	60.941	56.687	4.254	7,0
Serviços prestados principalmente a empresas	553.656	337.953	215.703	39,0	700.210	459.556	240.655	34,4
Adm. Pública, Defesa e Seguridade Social	193.448	193.344	104	0,1	337.506	337.395	111	0,0
Educação	217.164	143.766	73.398	33,8	231.275	157.635	73.640	31,8
Saúde e Serviços Sociais	269.607	259.966	9.641	3,6	447.998	437.272	10.726	2,4
Artes, cultura, esporte e recreação	45.376	18.116	27.260	60,1	52.282	28.827	23.455	44,9
Outros Serviços	211.460	134.247	77.213	36,5	285.765	213.079	72.686	25,4
<b>Ignorado</b>	<b>120.565</b>	<b>31.492</b>	<b>89.073</b>	<b>73,9</b>	<b>120.843</b>	<b>39.089</b>	<b>81.755</b>	<b>67,7</b>

FONTES: DATAPREV, CGEDA/SPS/MPS, Data Mart CNIS

# TABELA I.E.03

Estatísticas de estabelecimentos que entregaram GFIP, por porte de estabelecimento, segundo a unidade da federação - Dezembro de 2012

ESTABELECIDAMENTOS QUE ENTREGARAM GFIP								
REGIÃO/UF	Quantidade de Estabelecimentos							
	Total	Porte do Estabelecimento pela Quantidade de Vínculos Empregatícios Declarados em GFIP						
		Sem vínculos	De 1 a 5	De 6 a 10	De 11 a 50	De 51 a 100	De 101 a 250	251 ou mais
<b>BRASIL</b>	4.342.091	1.096.874	2.201.529	466.699	469.080	56.609	32.216	19.084
<b>NORTE</b>	154.412	23.811	83.745	20.025	21.445	2.638	1.650	1.098
Rondônia	30.421	4.438	18.005	3.810	3.530	352	185	101
Acre	7.206	438	4.413	949	1.168	128	70	40
Amazonas	24.717	5.414	10.520	3.240	4.147	654	423	319
Roraima	4.796	711	2.676	587	662	65	58	37
Pará	57.703	8.423	30.276	8.151	8.704	1.032	643	474
Amapá	5.532	580	3.092	757	858	132	79	34
Tocantins	24.037	3.807	14.763	2.531	2.376	275	192	93
<b>NORDESTE</b>	624.178	132.122	330.443	71.782	71.632	9.239	5.353	3.607
Maranhão	43.216	8.808	22.749	4.980	5.308	672	414	285
Piauí	34.780	10.271	16.426	3.519	3.543	499	367	155
Ceará	104.489	29.559	49.440	11.049	11.261	1.640	942	598
Rio Grande do Norte	44.247	7.777	24.247	5.433	5.494	661	354	281
Paraíba	46.590	12.261	23.424	4.991	4.738	595	328	253
Pernambuco	109.093	19.864	57.486	13.789	14.386	1.965	997	606
Alagoas	30.522	5.307	16.962	3.624	3.756	428	274	171
Sergipe	26.672	4.318	14.650	3.498	3.263	467	274	202
Bahia	184.569	33.957	105.059	20.899	19.883	2.312	1.403	1.056
<b>SUDESTE</b>	2.212.225	604.308	1.070.304	237.103	243.104	30.237	17.110	10.059
Minas Gerais	546.541	124.898	302.081	56.095	52.433	5.810	3.189	2.035
Espírito Santo	89.613	16.769	49.020	10.957	10.708	1.157	646	356
Rio de Janeiro	312.350	68.800	152.484	38.634	42.753	5.119	2.853	1.707
São Paulo	1.263.721	393.841	566.719	131.417	137.210	18.151	10.422	5.961
<b>SUL</b>	957.818	261.389	489.553	95.515	92.635	10.046	5.637	3.043
Paraná	334.860	77.882	180.406	35.658	34.046	3.731	2.015	1.122
Santa Catarina	246.369	65.354	124.615	26.056	25.286	2.672	1.545	841
Rio Grande do Sul	376.589	118.153	184.532	33.801	33.303	3.643	2.077	1.080
<b>CENTRO-OESTE</b>	374.664	72.887	212.993	41.255	39.470	4.372	2.429	1.258
Mato Grosso do Sul	64.092	8.435	40.756	7.384	6.340	622	329	226
Mato Grosso	82.941	15.023	46.487	10.094	9.642	954	504	237
Goiás	155.995	32.281	89.803	15.877	14.950	1.690	939	455
Distrito Federal	71.636	17.148	35.947	7.900	8.538	1.106	657	340
<b>NÃO CLASSIFICADO</b>	18.794	2.357	14.491	1.019	794	77	37	19

continua ➤

# TABELA I.E.03

Estatísticas de estabelecimentos que entregaram GFIP, por porte de estabelecimento, segundo a unidade da federação - Dezembro de 2012

REGIÃO/UF	ESTABELECIDAMENTOS QUE ENTREGARAM GFIP							
	Valor Devido Declarado em GFIP							
	Total	Porte do Estabelecimento pela Quantidade de Vínculos Empregatícios Declarados						
Sem vínculos		De 1 a 5	De 6 a 10	De 11 a 50	De 51 a 100	De 101 a 250	251 ou mais	
<b>BRASIL</b>	<b>21.049.448</b>	<b>223.750</b>	<b>1.163.695</b>	<b>1.012.719</b>	<b>3.900.419</b>	<b>2.113.802</b>	<b>3.070.303</b>	<b>9.564.760</b>
<b>NORTE</b>	<b>941.275</b>	<b>3.931</b>	<b>35.021</b>	<b>36.969</b>	<b>158.513</b>	<b>89.337</b>	<b>135.823</b>	<b>481.681</b>
Rondônia	129.167	691	6.635	6.345	24.217	12.343	17.497	61.440
Acre	38.092	156	1.576	1.639	8.442	5.167	6.287	14.825
Amazonas	257.778	489	6.594	7.576	36.821	24.409	39.849	142.040
Roraima	27.307	1.100	1.056	1.090	4.990	2.824	5.080	11.166
Pará	383.178	978	12.515	14.326	60.813	30.809	48.572	215.165
Amapá	30.081	48	1.085	1.373	5.849	4.426	6.459	10.841
Tocantins	75.673	470	5.558	4.619	17.382	9.359	12.080	26.205
<b>NORDESTE</b>	<b>2.699.218</b>	<b>25.836</b>	<b>133.941</b>	<b>121.774</b>	<b>475.855</b>	<b>265.008</b>	<b>390.989</b>	<b>1.285.816</b>
Maranhão	210.516	2.152	8.336	8.103	37.944	22.283	28.615	103.083
Piauí	113.222	1.540	6.292	6.207	22.008	13.103	22.716	41.357
Ceará	418.233	7.251	22.064	18.210	69.253	40.461	61.267	199.727
Rio Grande do Norte	180.799	956	10.006	8.709	35.387	19.288	24.648	81.804
Paraíba	163.040	1.835	10.131	8.760	31.878	15.467	22.539	72.430
Pernambuco	558.403	5.545	25.432	24.058	99.504	59.138	76.252	268.472
Alagoas	119.490	997	6.643	6.182	24.326	11.544	18.282	51.516
Sergipe	145.312	941	5.225	6.148	21.214	13.280	21.523	76.980
Bahia	790.203	4.619	39.812	35.397	134.340	70.442	115.146	390.447
<b>SUDESTE</b>	<b>12.491.462</b>	<b>130.439</b>	<b>631.366</b>	<b>554.524</b>	<b>2.173.656</b>	<b>1.238.306</b>	<b>1.820.730</b>	<b>5.942.441</b>
Minas Gerais	1.968.540	21.478	121.534	96.955	363.056	182.887	261.225	921.405
Espírito Santo	407.325	7.824	24.746	20.685	80.742	39.731	55.469	178.130
Rio de Janeiro	2.361.319	15.114	107.324	87.339	367.661	201.557	318.807	1.263.517
São Paulo	7.754.278	86.024	377.762	349.545	1.362.197	814.132	1.185.229	3.579.389
<b>SUL</b>	<b>3.395.852</b>	<b>48.475</b>	<b>261.461</b>	<b>217.592</b>	<b>770.481</b>	<b>362.218</b>	<b>501.339</b>	<b>1.234.286</b>
Paraná	1.243.621	14.473	92.429	76.663	269.533	130.038	177.022	483.464
Santa Catarina	867.536	12.265	70.454	57.206	200.127	96.969	133.085	297.430
Rio Grande do Sul	1.284.696	21.737	98.579	83.723	300.821	135.212	191.232	453.393
<b>CENTRO-OESTE</b>	<b>1.496.213</b>	<b>14.750</b>	<b>97.126</b>	<b>80.139</b>	<b>316.070</b>	<b>156.621</b>	<b>217.736</b>	<b>613.771</b>
Mato Grosso do Sul	213.414	2.069	16.539	14.060	48.523	21.289	28.654	82.280
Mato Grosso	275.538	2.618	22.034	19.188	73.559	32.810	40.856	84.474
Goiás	514.567	6.648	37.176	28.300	108.514	56.000	79.504	198.424
Distrito Federal	492.694	3.415	21.377	18.592	85.474	46.521	68.723	248.593
<b>NÃO CLASSIFICADO</b>	<b>25.426</b>	<b>318</b>	<b>4.779</b>	<b>1.722</b>	<b>5.844</b>	<b>2.312</b>	<b>3.686</b>	<b>6.765</b>

continua ➤



# TABELA I.E.03

Estatísticas de estabelecimentos que entregaram GFIP, por porte de estabelecimento, segundo a unidade da federação - Dezembro de 2012

ESTABELECIMENTOS QUE ENTREGARAM GFIP								
REGIÃO/UF	Quantidade de Vínculos Empregatícios Declarada em GFIP							
	Porte do Estabelecimento pela Quantidade de Vínculos Empregatícios Declarados							
	Total	Sem vínculos	De 1 a 5	De 6 a 10	De 11 a 50	De 51 a 100	De 101 a 250	251 ou mais
<b>BRASIL</b>	41.485.964	0	4.783.917	3.540.218	9.777.517	3.955.687	4.937.252	14.491.373
<b>NORTE</b>	2.055.810	0	184.766	152.531	449.146	185.245	253.825	830.297
Rondônia	276.187	0	38.216	29.018	71.840	24.839	28.631	83.643
Acre	88.579	0	9.523	7.214	24.205	8.893	11.169	27.575
Amazonas	486.521	0	25.171	24.919	89.432	46.248	65.236	235.515
Roraima	65.794	0	5.904	4.442	13.873	4.585	8.403	28.587
Pará	858.616	0	68.929	62.084	183.050	72.251	97.876	374.426
Amapá	76.671	0	7.023	5.741	18.666	9.228	12.583	23.430
Tocantins	203.442	0	30.000	19.113	48.080	19.201	29.927	57.121
<b>NORDESTE</b>	7.028.850	0	730.011	544.683	1.508.611	647.502	825.464	2.772.579
Maranhão	501.833	0	50.031	37.671	112.371	48.154	64.612	188.994
Piauí	321.632	0	35.811	26.723	74.190	35.414	57.280	92.214
Ceará	1.218.444	0	110.788	84.329	242.370	115.421	144.534	521.002
Rio Grande do Norte	483.231	0	54.426	41.170	117.204	46.216	56.617	167.598
Paraíba	473.147	0	51.364	37.736	97.992	41.928	51.381	192.746
Pernambuco	1.370.645	0	131.563	104.515	305.442	136.845	150.634	541.646
Alagoas	368.076	0	37.575	27.511	77.935	29.457	42.615	152.983
Sergipe	328.877	0	31.442	26.813	68.434	32.627	42.720	126.841
Bahia	1.962.965	0	227.011	158.215	412.673	161.440	215.071	788.555
<b>SUDESTE</b>	21.813.779	0	2.345.304	1.798.263	5.100.313	2.116.496	2.615.094	7.838.309
Minas Gerais	4.610.448	0	636.630	425.066	1.074.840	406.055	490.437	1.577.420
Espírito Santo	853.251	0	108.566	82.962	220.318	79.850	97.334	264.221
Rio de Janeiro	3.718.455	0	347.682	294.151	908.659	357.551	434.724	1.375.688
São Paulo	12.631.625	0	1.252.426	996.084	2.896.496	1.273.040	1.592.599	4.620.980
<b>SUL</b>	7.304.490	0	1.049.499	724.160	1.894.840	697.063	866.634	2.072.294
Paraná	2.698.645	0	388.892	270.410	698.133	258.803	311.491	770.916
Santa Catarina	1.974.308	0	273.292	197.494	514.633	184.389	239.176	565.324
Rio Grande do Sul	2.631.537	0	387.315	256.256	682.074	253.871	315.967	736.054
<b>CENTRO-OESTE</b>	3.213.442	0	449.645	313.006	809.050	303.858	370.391	967.492
Mato Grosso do Sul	532.967	0	85.540	55.915	127.800	43.680	50.380	169.652
Mato Grosso	690.604	0	100.811	76.760	195.409	66.162	78.177	173.285
Goiás	1.231.724	0	185.496	120.336	304.991	117.008	142.856	361.037
Distrito Federal	758.147	0	77.798	59.995	180.850	77.008	98.978	263.518
<b>NÃO CLASSIFICADO</b>	69.593	0	24.692	7.575	15.557	5.523	5.844	10.402

continua ➤

# TABELA I.E.03

Estatísticas de estabelecimentos que entregaram GFIP, por porte de estabelecimento, segundo a unidade da federação -Dezembro de 2012

ESTABELECEMENTOS QUE ENTREGARAM GFIP								
REGIÃO/UF	Valor da Massa Salarial dos Vínculos Empregatícios declarados em GFIP <sup>(1)</sup>							
	Porte do Estabelecimento pela Quantidade de Vínculos Empregatícios Declarados							
	Total	Sem vínculos	De 1 a 5	De 6 a 10	De 11 a 50	De 51 a 100	De 101 a 250	251 ou mais
<b>BRASIL</b>	<b>102.474.075</b>	<b>0</b>	<b>7.102.463</b>	<b>6.169.170</b>	<b>20.304.730</b>	<b>9.725.044</b>	<b>13.697.382</b>	<b>45.475.285</b>
<b>NORTE</b>	<b>4.319.551</b>	<b>0</b>	<b>241.583</b>	<b>232.399</b>	<b>809.275</b>	<b>403.881</b>	<b>575.603</b>	<b>2.056.810</b>
Rondônia	617.161	0	48.962	43.443	129.763	53.796	72.063	269.133
Acre	174.406	0	11.609	10.195	41.137	22.335	24.234	64.895
Amazonas	1.133.268	0	37.151	41.950	174.486	109.117	169.526	601.038
Roraima	114.133	0	7.249	6.359	23.131	11.117	21.021	45.254
Pará	1.754.633	0	88.522	92.243	321.544	146.183	209.456	896.687
Amapá	157.282	0	8.848	8.645	31.286	19.845	27.792	60.865
Tocantins	368.668	0	39.242	29.565	87.928	41.487	51.510	118.937
<b>NORDESTE</b>	<b>12.841.849</b>	<b>0</b>	<b>877.999</b>	<b>742.573</b>	<b>2.444.345</b>	<b>1.209.772</b>	<b>1.691.707</b>	<b>5.875.453</b>
Maranhão	954.654	0	61.739	52.868	190.559	100.036	121.107	428.344
Piauí	501.029	0	41.199	35.608	107.301	56.989	88.514	171.417
Ceará	1.925.930	0	125.096	104.722	356.884	189.641	266.113	883.474
Rio Grande do Norte	832.437	0	63.947	54.016	184.067	85.253	106.342	338.812
Paraíba	731.414	0	58.959	48.877	147.304	70.741	91.185	314.347
Pernambuco	2.689.262	0	162.230	147.438	513.886	264.542	335.761	1.265.404
Alagoas	626.423	0	46.071	37.677	122.838	51.753	79.598	288.486
Sergipe	696.718	0	36.329	36.204	107.022	61.222	92.096	363.845
Bahia	3.883.982	0	282.428	225.164	714.484	329.593	510.990	1.821.323
<b>SUDESTE</b>	<b>60.937.227</b>	<b>0</b>	<b>3.700.496</b>	<b>3.336.848</b>	<b>11.393.795</b>	<b>5.749.988</b>	<b>8.249.132</b>	<b>28.506.968</b>
Minas Gerais	9.454.796	0	794.536	623.809	1.902.342	825.040	1.133.353	4.175.716
Espírito Santo	1.877.897	0	148.236	131.237	416.692	173.221	231.970	776.541
Rio de Janeiro	11.015.194	0	552.674	511.989	1.914.208	943.282	1.419.693	5.673.348
São Paulo	38.589.341	0	2.205.050	2.069.812	7.160.553	3.808.446	5.464.117	17.881.363
<b>SUL</b>	<b>17.063.318</b>	<b>0</b>	<b>1.606.556</b>	<b>1.322.487</b>	<b>4.000.445</b>	<b>1.647.956</b>	<b>2.249.416</b>	<b>6.236.457</b>
Paraná	6.208.701	0	596.391	486.024	1.438.394	597.932	791.440	2.298.521
Santa Catarina	4.389.959	0	429.098	362.015	1.079.173	435.623	605.844	1.478.205
Rio Grande do Sul	6.464.658	0	581.067	474.449	1.482.878	614.401	852.132	2.459.731
<b>CENTRO-OESTE</b>	<b>7.174.086</b>	<b>0</b>	<b>642.280</b>	<b>523.613</b>	<b>1.624.876</b>	<b>703.057</b>	<b>913.470</b>	<b>2.766.789</b>
Mato Grosso do Sul	1.062.313	0	119.184	91.626	246.893	94.234	116.664	393.711
Mato Grosso	1.367.293	0	145.236	130.291	386.157	151.265	176.753	377.591
Goiás	2.434.365	0	254.303	189.766	570.810	243.477	313.855	862.154
Distrito Federal	2.310.114	0	123.556	111.929	421.016	214.081	306.198	1.133.333
<b>NÃO CLASSIFICADO</b>	<b>138.044</b>	<b>0</b>	<b>33.549</b>	<b>11.249</b>	<b>31.993</b>	<b>10.390</b>	<b>18.055</b>	<b>32.808</b>

(1) Valor da remuneração bruta do mês, mais acréscimos e parcela do 13º salário se houver.

continua ➤

# TABELA I.E.03

Estatísticas de estabelecimentos que entregaram GFIP, por porte de estabelecimento, segundo a unidade da federação - Dezembro de 2012

ESTABELECIDAMENTOS QUE ENTREGARAM GFIP								
REGIÃO/UF	Quantidade de Contribuintes Individuais que Prestaram Serviço ao Estabelecimento Declarados em GFIP							
	Total	Porte do Estabelecimento pela Quantidade de Vínculos Empregatícios Declarados						
		Sem vínculos	De 1 a 5	De 6 a 10	De 11 a 50	De 51 a 100	De 101 a 250	251 ou mais
<b>BRASIL</b>	<b>5.384.103</b>	<b>1.380.596</b>	<b>1.840.698</b>	<b>550.263</b>	<b>733.547</b>	<b>181.045</b>	<b>258.656</b>	<b>439.298</b>
<b>NORTE</b>	<b>107.034</b>	<b>14.649</b>	<b>34.948</b>	<b>13.608</b>	<b>20.124</b>	<b>5.645</b>	<b>6.672</b>	<b>11.388</b>
Rondônia	20.937	3.183	8.808	2.984	3.665	762	910	625
Acre	4.333	704	979	477	962	402	334	475
Amazonas	17.139	2.093	4.666	2.054	3.998	1.067	964	2.297
Roraima	3.546	433	1.006	401	1.010	368	239	89
Pará	39.850	4.303	10.863	4.786	7.370	2.260	3.282	6.986
Amapá	2.144	136	589	629	466	103	143	78
Tocantins	19.085	3.797	8.037	2.277	2.653	683	800	838
<b>NORDESTE</b>	<b>650.041</b>	<b>175.482</b>	<b>205.801</b>	<b>67.491</b>	<b>91.974</b>	<b>22.791</b>	<b>25.103</b>	<b>61.399</b>
Maranhão	77.489	57.441	9.746	2.853	4.623	832	648	1.346
Piauí	34.012	8.617	11.713	3.320	4.561	1.448	2.235	2.118
Ceará	145.837	37.729	46.668	15.462	16.675	4.519	4.981	19.803
Rio Grande do Norte	38.654	5.233	13.117	4.556	6.278	2.223	1.736	5.511
Paraíba	59.505	12.669	20.942	6.158	10.286	1.663	3.820	3.967
Pernambuco	100.809	18.520	31.205	10.755	15.771	5.452	4.144	14.962
Alagoas	28.108	4.191	9.638	3.310	5.702	762	1.643	2.862
Sergipe	23.922	3.714	7.398	3.296	4.283	926	1.059	3.246
Bahia	141.705	27.368	55.374	17.781	23.795	4.966	4.837	7.584
<b>SUDESTE</b>	<b>3.038.403</b>	<b>778.827</b>	<b>1.004.193</b>	<b>307.781</b>	<b>410.057</b>	<b>104.565</b>	<b>154.232</b>	<b>278.748</b>
Minas Gerais	718.162	166.820	278.195	73.773	96.524	26.267	26.138	50.445
Espírito Santo	120.365	22.666	49.015	15.754	18.618	3.820	3.515	6.977
Rio de Janeiro	443.617	80.392	146.082	57.255	71.266	17.789	20.236	50.597
São Paulo	1.756.259	508.949	530.901	160.999	223.649	56.689	104.343	170.729
<b>SUL</b>	<b>1.182.621</b>	<b>330.763</b>	<b>445.940</b>	<b>117.817</b>	<b>147.495</b>	<b>36.722</b>	<b>45.824</b>	<b>58.060</b>
Paraná	391.537	94.916	147.110	41.502	55.398	14.151	14.969	23.491
Santa Catarina	290.195	78.926	118.918	31.840	37.185	8.513	6.943	7.870
Rio Grande do Sul	500.889	156.921	179.912	44.475	54.912	14.058	23.912	26.699
<b>CENTRO-OESTE</b>	<b>399.854</b>	<b>78.935</b>	<b>147.011</b>	<b>43.070</b>	<b>63.342</b>	<b>11.263</b>	<b>26.703</b>	<b>29.530</b>
Mato Grosso do Sul	50.589	8.952	18.447	6.268	9.436	1.609	1.476	4.401
Mato Grosso	67.455	12.678	28.014	8.498	10.837	2.141	2.479	2.808
Goiás	186.884	41.846	74.263	20.614	25.024	5.165	8.865	11.107
Distrito Federal	94.926	15.459	26.287	7.690	18.045	2.348	13.883	11.214
<b>NÃO CLASSIFICADO</b>	<b>6.150</b>	<b>1.940</b>	<b>2.805</b>	<b>496</b>	<b>555</b>	<b>59</b>	<b>122</b>	<b>173</b>

continua ➤

# TABELA I.E.03

Estatísticas de estabelecimentos que entregaram GFIP, por porte de estabelecimento, segundo a unidade da federação - Dezembro de 2012

REGIÃO/UF	ESTABELECIMENTOS QUE ENTREGARAM GFIP							
	Valor do Pagamento aos Contribuintes Individuais que Prestaram Serviço ao Estabelecimento Declarados em GFIP							
	Total	Porte do Estabelecimento pela Quantidade de Vínculos Empregatícios Declarados						
Sem vínculos		De 1 a 5	De 6 a 10	De 11 a 50	De 51 a 100	De 101 a 250	251 ou mais	
<b>BRASIL</b>	<b>7.341.784</b>	<b>1.151.093</b>	<b>1.695.241</b>	<b>687.266</b>	<b>1.262.187</b>	<b>473.661</b>	<b>669.913</b>	<b>1.402.423</b>
<b>NORTE</b>	<b>202.373</b>	<b>13.649</b>	<b>37.979</b>	<b>19.636</b>	<b>43.402</b>	<b>16.419</b>	<b>20.035</b>	<b>51.253</b>
Rondônia	26.610	2.511	7.548	3.366	5.972	1.451	4.518	1.243
Acre	7.882	651	1.211	814	1.917	1.931	717	641
Amazonas	52.398	2.682	8.650	4.002	9.998	3.660	3.686	19.720
Roraima	11.519	428	1.183	683	6.420	1.807	649	349
Pará	79.796	4.492	11.884	7.934	14.086	5.829	8.327	27.244
Amapá	3.739	169	713	573	1.076	314	572	322
Tocantins	20.428	2.717	6.790	2.264	3.932	1.428	1.565	1.733
<b>NORDESTE</b>	<b>816.424</b>	<b>113.934</b>	<b>194.817</b>	<b>96.445</b>	<b>146.169</b>	<b>56.477</b>	<b>61.445</b>	<b>147.137</b>
Maranhão	39.227	9.970	9.279	3.559	8.377	2.211	1.751	4.081
Piauí	38.386	6.901	9.191	4.223	6.154	1.952	5.466	4.499
Ceará	186.412	26.050	39.271	24.299	24.583	9.955	10.324	51.929
Rio Grande do Norte	58.106	5.064	13.877	7.767	10.570	5.322	2.755	12.752
Paraíba	72.773	9.601	18.038	7.081	12.204	2.720	6.299	16.830
Pernambuco	155.437	22.358	32.715	15.554	26.394	19.962	11.905	26.548
Alagoas	46.273	3.931	9.364	4.567	11.685	1.592	9.635	5.498
Sergipe	33.488	4.890	6.911	4.961	6.358	1.901	1.932	6.536
Bahia	186.322	25.169	56.171	24.434	39.844	10.862	11.378	18.465
<b>SUDESTE</b>	<b>4.218.228</b>	<b>681.800</b>	<b>925.452</b>	<b>379.299</b>	<b>734.478</b>	<b>279.705</b>	<b>390.427</b>	<b>827.067</b>
Minas Gerais	818.299	115.960	198.654	75.870	154.990	49.963	68.711	154.151
Espírito Santo	153.662	16.604	42.146	16.663	27.825	8.525	11.877	30.023
Rio de Janeiro	733.500	80.991	149.283	75.968	135.468	49.101	70.251	172.437
São Paulo	2.512.767	468.245	535.369	210.799	416.195	172.116	239.588	470.456
<b>SUL</b>	<b>1.601.182</b>	<b>271.558</b>	<b>412.016</b>	<b>143.473</b>	<b>247.860</b>	<b>94.146</b>	<b>139.983</b>	<b>292.145</b>
Paraná	516.056	79.419	133.245	48.388	91.600	32.289	47.436	83.680
Santa Catarina	371.656	66.874	116.213	40.697	63.694	26.341	21.070	36.767
Rio Grande do Sul	713.470	125.265	162.558	54.389	92.566	35.516	71.477	171.698
<b>CENTRO-OESTE</b>	<b>498.504</b>	<b>68.694</b>	<b>123.039</b>	<b>47.979</b>	<b>89.656</b>	<b>26.812</b>	<b>57.902</b>	<b>84.421</b>
Mato Grosso do Sul	68.037	8.432	17.015	7.325	12.812	4.788	2.684	14.979
Mato Grosso	87.704	11.036	25.700	9.646	16.664	3.650	6.254	14.755
Goiás	218.368	33.721	54.772	19.622	37.370	11.861	30.546	30.476
Distrito Federal	124.395	15.504	25.553	11.386	22.810	6.512	18.418	24.211
<b>NÃO CLASSIFICADO</b>	<b>5.073</b>	<b>1.459</b>	<b>1.938</b>	<b>432</b>	<b>622</b>	<b>101</b>	<b>122</b>	<b>400</b>

FONTES: DATAPREV, CGEDA/SPS/MPS, Data Mart CNIS

# TABELA I.E.04

Estatísticas de estabelecimentos que entregaram GFIP, por porte de estabelecimento, segundo a atividade econômica - Dezembro de 2012

SETOR DE ATIVIDADE ECONÔMICA	ESTABELECEMENTOS QUE ENTREGARAM GFIP							
	Total	Quantidade de Estabelecimentos						
		Porte do Estabelecimento pela Quantidade de Vínculos Empregatícios Declarados em GFIP						
		Sem vínculos	De 1 a 5	De 6 a 10	De 11 a 50	De 51 a 100	De 101 a 250	251 ou mais
<b>Total</b>	<b>4.342.091</b>	<b>1.096.874</b>		<b>466.699</b>	<b>469.080</b>	<b>56.609</b>	<b>32.216</b>	<b>19.084</b>
<b>Agropecuária</b>	<b>94.363</b>	<b>8.133</b>	<b>65.166</b>	<b>9.557</b>	<b>9.038</b>	<b>1.258</b>	<b>804</b>	<b>407</b>
Indústria	522.305	108.558	212.799	68.518	100.093	16.534	9.724	6.079
Extrativa	9.092	1.883	3.280	1.253	1.961	408	148	159
Transformação	333.205	55.869	135.237	47.698	71.063	11.784	6.997	4.557
Produtos alimentícios e bebidas	33.348	5.683	12.863	4.508	6.715	1.420	1.049	1.110
Produtos têxteis e artigos de vestuário	86.181	14.668	36.735	12.324	17.770	2.700	1.331	653
Fabricação de papel e celulose	4.317	518	1.261	647	1.261	273	199	158
Petróleo, biocombustíveis e coque	662	68	150	53	133	41	72	145
Produtos químicos	10.303	1.257	3.397	1.546	2.670	658	488	287
Artigos de borracha e material plástico	14.881	1.704	4.403	2.273	4.656	958	598	289
Produtos minerais não metálicos	27.365	2.949	10.282	4.993	7.534	1.045	386	176
Metalurgia	3.905	405	1.168	598	1.111	293	173	157
Fabricação de produtos de metal	34.777	5.514	16.146	4.832	6.585	960	533	207
Fabricação de equipamentos eletrônicos e ópticos	4.010	656	1.252	560	1.019	228	174	121
Fabricação de máquinas e equipamentos	20.179	2.509	6.568	3.123	5.738	1.085	740	416
Fabricação de veículos e equipamentos de transporte	7.650	818	2.473	1.082	1.998	413	398	468
Outras indústrias de transformação	85.627	19.120	38.539	11.159	13.873	1.710	856	370
Serviços de utilidade pública	11.313	1.798	4.919	1.460	2.165	430	317	224
Construção	168.695	49.008	69.363	18.107	24.904	3.912	2.262	1.139
<b>Serviços</b>	<b>3.279.530</b>	<b>941.112</b>		<b>352.734</b>	<b>329.583</b>	<b>35.510</b>	<b>20.239</b>	<b>12.180</b>
Comércio e reparação de veículos automotores	1.683.952	460.720	865.780	183.911	152.582	12.891	6.463	1.605
Transporte, armazenagem e correios	184.967	54.601	83.990	17.438	21.749	3.599	2.224	1.366
Alojamento e Alimentação	251.676	57.054	118.105	36.627	36.202	2.704	778	206
Comunicações	33.657	12.568	11.620	3.572	4.778	558	341	220
Serviços de tecnologia da informação	54.933	36.080	11.398	2.842	3.482	559	326	246
Atividades financeiras	67.741	18.822	20.759	10.665	15.450	1.190	563	292
Atividades Imobiliárias	38.481	18.304	15.873	2.294	1.738	174	77	21
Serviços prestados principalmente a empresas	505.151	164.065	240.882	52.208	36.771	5.054	3.404	2.767
Adm. Pública, Defesa e Seguridade Social	16.238	1.434	1.548	1.129	5.543	1.289	2.119	3.176
Educação	84.480	17.638	27.936	12.394	20.817	3.424	1.593	678
Saúde e Serviços Sociais	140.755	38.644	75.939	10.008	11.601	2.000	1.339	1.224
Artes, cultura, esporte e recreação	38.029	13.563	16.659	3.530	3.685	349	184	59
Outros Serviços	179.470	47.619	97.683	16.116	15.185	1.719	828	320
<b>Ignorado</b>	<b>445.893</b>	<b>39.071</b>	<b>335.392</b>	<b>35.890</b>	<b>30.366</b>	<b>3.307</b>	<b>1.449</b>	<b>418</b>

continua ➤

# TABELA I.E.04

Estatísticas de estabelecimentos que entregaram GFIP, por porte de estabelecimento, segundo a atividade econômica - Dezembro de 2012

SETOR DE ATIVIDADE ECONÔMICA	ESTABELECEMENTOS QUE ENTREGARAM GFIP							
	Valor Devido Declarado em GFIP							
	Total	Porte do Estabelecimento pela Quantidade de Vínculos Empregatícios Declarados						
	Sem vínculos	De 1 a 5	De 6 a 10	De 11 a 50	De 51 a 100	De 101 a 250	251 ou mais	
<b>Total</b>	<b>21.049.448</b>	<b>223.750</b>	<b>1.163.695</b>	<b>1.012.719</b>	<b>3.900.419</b>	<b>2.113.802</b>	<b>3.070.303</b>	<b>9.564.760</b>
<b>Agropecuária</b>	<b>232.056</b>	<b>5.280</b>	<b>18.545</b>	<b>12.980</b>	<b>43.750</b>	<b>26.511</b>	<b>37.638</b>	<b>87.353</b>
Indústria	6.351.946	21.541	141.538	140.995	761.866	591.271	981.885	3.712.850
Extrativa	389.622	538	3.325	4.105	29.799	29.635	35.080	287.141
Transformação	4.233.550	11.215	72.033	78.898	462.336	386.406	683.639	2.539.022
Produtos alimentícios e bebidas	833.814	2.768	9.178	11.634	62.826	59.663	112.454	575.292
Produtos têxteis e artigos de vestuário	263.448	1.887	12.447	11.390	49.186	31.451	47.410	109.677
Fabricação de papel e celulose	142.414	158	943	1.438	10.764	11.518	25.670	91.923
Petróleo, biocombustíveis e coque	222.960	34	1.434	335	4.956	3.212	13.539	199.450
Produtos químicos	467.797	256	3.888	6.137	44.646	50.232	101.042	261.597
Artigos de borracha e material plástico	209.809	295	3.037	4.167	32.149	29.120	42.347	98.694
Produtos minerais não metálicos	192.378	1.275	5.088	5.801	34.970	27.460	41.718	76.066
Metalurgia	242.555	189	1.358	1.760	12.990	14.356	26.316	185.586
Fabricação de produtos de metal	239.186	1.010	7.747	7.997	46.128	34.910	55.825	85.568
Fabricação de equipamentos eletrônicos e ópticos	132.481	201	1.378	1.745	11.922	11.981	23.102	82.151
Fabricação de máquinas e equipamentos	420.011	508	6.650	8.890	62.472	48.837	85.307	207.347
Fabricação de veículos e equipamentos de transporte	507.651	140	1.972	2.104	17.551	15.695	41.663	428.527
Outras indústrias de transformação	359.046	2.493	16.913	15.500	71.776	47.971	67.248	137.145
Serviços de utilidade pública	409.259	530	7.623	8.086	40.212	30.153	49.791	272.862
Construção	1.319.516	9.258	58.556	49.907	229.519	145.076	213.375	613.825
<b>Serviços</b>	<b>13.669.334</b>	<b>193.260</b>	<b>890.102</b>	<b>797.138</b>	<b>2.890.503</b>	<b>1.389.348</b>	<b>1.938.861</b>	<b>5.570.121</b>
Comércio e reparação de veículos automotores	3.464.758	58.210	350.385	321.521	1.149.498	503.131	556.390	525.622
Transporte, armazenagem e correios	1.476.544	10.239	52.835	41.151	205.207	139.607	227.695	799.810
Alojamento e Alimentação	302.772	5.094	30.080	25.664	94.745	50.966	36.877	59.346
Comunicações	418.881	1.879	8.748	11.524	56.552	33.794	60.798	245.586
Serviços de tecnologia da informação	245.034	6.273	9.258	8.009	36.832	25.237	33.469	125.955
Atividades financeiras	1.447.028	12.518	56.249	124.880	527.314	146.236	163.974	415.857
Atividades Imobiliárias	79.609	5.617	17.064	8.633	22.205	8.576	8.174	9.338
Serviços prestados principalmente a empresas	2.443.845	36.355	212.719	151.535	343.663	190.296	317.064	1.192.212
Adm. Pública, Defesa e Seguridade Social	1.812.997	21.677	7.438	8.798	93.762	71.156	210.025	1.400.141
Educação	675.247	5.087	11.777	13.808	101.211	89.324	153.285	300.755
Saúde e Serviços Sociais	749.524	19.202	60.057	32.484	111.352	63.794	87.262	375.374
Artes, cultura, esporte e recreação	87.983	1.911	8.141	5.597	23.167	10.758	18.624	19.786
Outros Serviços	465.113	9.199	65.350	43.533	124.993	56.475	65.223	100.339
<b>Ignorado</b>	<b>796.111</b>	<b>3.668</b>	<b>113.509</b>	<b>61.606</b>	<b>204.301</b>	<b>106.672</b>	<b>111.919</b>	<b>194.436</b>

continua ▣

# TABELA I.E.04

Estatísticas de estabelecimentos que entregaram GFIP, por porte de estabelecimento, segundo a atividade econômica - Dezembro de 2012

SETOR DE ATIVIDADE ECONÔMICA	ESTABELECIMENTOS QUE ENTREGARAM GFIP							
	Quantidade de Vínculos Empregatícios Declarada em GFIP							
	Total	Porte do Estabelecimento pela Quantidade de Vínculos Empregatícios Declarados						
Sem vínculos		De 1 a 5	De 6 a 10	De 11 a 50	De 51 a 100	De 101 a 250	251 ou mais	
<b>Total</b>	<b>41.485.964</b>	<b>0</b>	<b>4.783.917</b>	<b>3.540.218</b>	<b>9.777.517</b>	<b>3.955.687</b>	<b>4.937.252</b>	<b>14.491.373</b>
<b>Agropecuária</b>	<b>899.712</b>	<b>0</b>	<b>128.793</b>	<b>72.243</b>	<b>189.282</b>	<b>88.506</b>	<b>120.909</b>	<b>299.979</b>
Indústria	10.495.573	0	508.486	527.389	2.209.397	1.162.772	1.498.539	4.588.990
Extrativa	249.499	0	7.981	9.655	43.916	28.919	22.420	136.608
Transformação	7.587.137	0	331.459	367.475	1.565.573	830.142	1.087.536	3.404.952
Produtos alimentícios e bebidas	1.508.866	0	31.121	34.700	151.454	100.581	166.858	1.024.152
Produtos têxteis e artigos de vestuário	1.409.974	0	88.288	95.022	392.589	187.321	203.235	443.519
Fabricação de papel e celulose	171.622	0	3.185	5.060	28.672	19.695	31.906	83.104
Petróleo, biocombustíveis e coque	177.657	0	391	406	3.611	3.020	12.266	157.963
Produtos químicos	372.935	0	8.765	12.006	60.831	46.732	75.621	168.980
Artigos de borracha e material plástico	454.546	0	11.765	17.702	106.515	68.460	92.784	157.320
Produtos minerais não metálicos	444.769	0	27.661	38.633	162.746	72.949	58.636	84.144
Metalurgia	235.279	0	3.102	4.608	26.080	21.103	27.482	152.904
Fabricação de produtos de metal	472.050	0	39.192	37.023	142.418	67.644	81.015	104.758
Fabricação de equipamentos eletrônicos e ópticos	173.847	0	3.170	4.284	23.415	16.284	27.664	99.030
Fabricação de máquinas e equipamentos	630.016	0	17.393	24.315	128.482	77.409	115.417	267.000
Fabricação de veículos e equipamentos de transporte	617.058	0	6.375	8.337	44.726	29.473	63.440	464.707
Outras indústrias de transformação	918.518	0	91.051	85.379	294.034	119.471	131.212	197.371
Serviços de utilidade pública	398.706	0	11.903	11.236	49.128	30.270	48.777	247.392
Construção	2.260.231	0	157.143	139.023	550.780	273.441	339.806	800.038
<b>Serviços</b>	<b>27.903.765</b>	<b>0</b>	<b>3.540.328</b>	<b>2.670.145</b>	<b>6.756.528</b>	<b>2.474.647</b>	<b>3.102.499</b>	<b>9.359.618</b>
Comércio e reparação de veículos automotores	8.889.693	0	1.936.916	1.393.901	3.002.761	897.586	965.928	692.601
Transporte, armazenagem e correios	2.353.007	0	182.970	132.824	482.942	253.548	341.572	959.151
Alojamento e Alimentação	1.730.515	0	280.188	280.142	732.453	183.166	109.201	145.365
Comunicações	428.123	0	27.440	27.404	102.066	38.829	52.764	179.620
Serviços de tecnologia da informação	384.614	0	25.876	21.638	76.127	39.287	49.875	171.811
Atividades financeiras	811.255	0	50.870	83.317	317.636	81.998	85.569	191.865
Atividades Imobiliárias	116.299	0	32.612	17.121	34.660	12.007	11.023	8.876
Serviços prestados principalmente a empresas	5.174.473	0	543.014	384.182	766.823	355.110	525.400	2.599.944
Adm. Pública, Defesa e Seguridade Social	3.370.093	0	3.695	9.537	117.751	93.354	361.315	2.784.441
Educação	1.581.292	0	71.939	95.676	478.665	235.192	239.190	460.630
Saúde e Serviços Sociais	1.754.412	0	145.453	75.863	254.242	140.966	210.267	927.621
Artes, cultura, esporte e recreação	218.978	0	36.360	26.816	76.562	24.091	27.372	27.777
Outros Serviços	1.091.011	0	202.995	121.724	313.840	119.513	123.023	209.916
<b>Ignorado</b>	<b>2.186.914</b>	<b>0</b>	<b>606.310</b>	<b>270.441</b>	<b>622.310</b>	<b>229.762</b>	<b>215.305</b>	<b>242.786</b>

continua ➤

# TABELA I.E.04

Estatísticas de estabelecimentos que entregaram GFIP, por porte de estabelecimento, segundo a atividade econômica - Dezembro de 2012

ESTABELECIMENTOS QUE ENTREGARAM GFIP								
Valor da Massa Salarial dos Vínculos Empregatícios declarados em GFIP <sup>(1)</sup>								
SETOR DE ATIVIDADE ECONÔMICA	Total	Porte do Estabelecimento pela Quantidade de Vínculos Empregatícios Declarados						
		Sem vínculos	De 1 a 5	De 6 a 10	De 11 a 50	De 51 a 100	De 101 a 250	251 ou mais
<b>Total</b>	<b>102.474.075</b>	<b>0</b>	<b>7.102.463</b>	<b>6.169.170</b>	<b>20.304.730</b>	<b>9.725.044</b>	<b>13.697.382</b>	<b>45.475.285</b>
<b>Agropecuária</b>	<b>1.622.544</b>	<b>0</b>	<b>179.967</b>	<b>113.736</b>	<b>327.433</b>	<b>159.094</b>	<b>230.632</b>	<b>611.683</b>
Indústria	31.469.161	0	824.076	924.892	4.479.448	2.870.935	4.584.849	17.784.961
Extrativa	1.678.517	0	16.679	22.288	130.544	119.682	156.501	1.232.823
Transformação	22.565.286	0	513.011	627.388	3.122.904	2.018.065	3.356.283	12.927.636
Produtos alimentícios e bebidas	3.551.216	0	42.732	50.487	265.343	219.243	409.992	2.563.419
Produtos têxteis e artigos de vestuário	2.314.867	0	114.207	127.624	560.297	294.002	375.807	842.930
Fabricação de papel e celulose	613.519	0	5.289	9.400	58.204	51.724	105.845	383.056
Petróleo, biocombustíveis e coque	1.065.024	0	1.480	1.443	20.494	12.142	51.853	977.611
Produtos químicos	2.030.785	0	18.771	31.008	192.173	204.440	424.287	1.160.107
Artigos de borracha e material plástico	1.276.869	0	20.404	33.084	224.915	168.527	260.286	569.652
Produtos minerais não metálicos	991.184	0	38.587	56.608	266.792	141.456	172.683	315.058
Metalurgia	1.095.110	0	7.062	10.755	68.832	62.211	111.528	834.723
Fabricação de produtos de metal	1.291.646	0	64.135	70.935	320.569	171.145	258.449	406.413
Fabricação de equipamentos eletrônicos e ópticos	622.633	0	7.904	11.321	66.905	57.783	115.400	363.321
Fabricação de máquinas e equipamentos	2.496.132	0	40.297	61.931	384.388	272.371	484.247	1.252.898
Fabricação de veículos e equipamentos de transporte	3.087.945	0	12.119	17.101	120.710	90.991	249.659	2.597.364
Outras indústrias de transformação	2.128.356	0	140.023	145.689	573.284	272.030	336.245	661.084
Serviços de utilidade pública	1.771.953	0	36.336	36.572	180.013	135.158	214.844	1.169.030
Construção	5.453.406	0	258.050	238.645	1.045.987	598.031	857.221	2.455.473
<b>Serviços</b>	<b>65.090.257</b>	<b>0</b>	<b>5.289.435</b>	<b>4.711.209</b>	<b>14.383.689</b>	<b>6.205.309</b>	<b>8.396.590</b>	<b>26.104.025</b>
Comércio e reparação de veículos automotores	16.978.427	0	2.695.875	2.242.150	5.719.205	2.050.452	2.189.112	2.081.633
Transporte, armazenagem e correios	6.327.345	0	308.323	242.559	1.000.693	599.832	903.244	3.272.694
Alojamento e Alimentação	2.388.536	0	322.493	340.441	998.058	278.505	182.812	266.227
Comunicações	1.894.035	0	54.067	60.716	286.969	147.553	268.449	1.076.280
Serviços de tecnologia da informação	1.878.492	0	60.309	61.271	298.130	201.234	279.557	977.991
Atividades financeiras	4.861.579	0	181.852	429.566	1.761.821	490.765	547.561	1.450.012
Atividades Imobiliárias	277.225	0	54.827	32.585	84.263	34.580	31.252	39.718
Serviços prestados principalmente a empresas	10.948.638	0	951.294	765.170	1.788.289	882.565	1.386.987	5.174.333
Adm. Pública, Defesa e Seguridade Social	7.639.035	0	11.673	27.340	340.395	279.267	858.793	6.121.566
Educação	4.401.044	0	92.453	130.641	835.259	583.320	818.012	1.941.360
Saúde e Serviços Sociais	4.621.317	0	200.981	124.678	494.997	313.652	494.444	2.992.565
Artes, cultura, esporte e recreação	495.931	0	47.374	36.739	123.253	46.815	93.421	148.327
Outros Serviços	2.378.653	0	307.912	217.354	652.357	296.769	342.944	561.317
<b>Ignorado</b>	<b>4.292.113</b>	<b>0</b>	<b>808.986</b>	<b>419.333</b>	<b>1.114.160</b>	<b>489.706</b>	<b>485.312</b>	<b>974.616</b>

(1) Valor da remuneração bruta do mês, mais acréscimos e parcela do 13º salário se houver.

continua ➤



# TABELA I.E.04

Estatísticas de estabelecimentos que entregaram GFIP, por porte de estabelecimento, segundo a atividade econômica - Dezembro de 2012

SETOR DE ATIVIDADE ECONÔMICA	ESTABELECEMENTOS QUE ENTREGARAM GFIP							
	Quantidade de Contribuintes Individuais que Prestaram Serviço ao Estabelecimento Declarados em GFIP							
	Total	Porte do Estabelecimento pela Quantidade de Vínculos Empregatícios Declarados						
Sem vínculos		De 1 a 5	De 6 a 10	De 11 a 50	De 51 a 100	De 101 a 250	251 ou mais	
<b>Total</b>	<b>5.384.103</b>	<b>1.380.596</b>	<b>1.840.698</b>	<b>550.263</b>	<b>733.547</b>	<b>181.045</b>	<b>258.656</b>	<b>439.298</b>
<b>Agropecuária</b>	<b>32.818</b>	<b>7.131</b>	<b>10.973</b>	<b>3.521</b>	<b>6.128</b>	<b>1.686</b>	<b>1.321</b>	<b>2.058</b>
Indústria	668.269	120.246	208.950	87.424	145.142	33.610	30.434	42.463
Extrativa	13.676	2.101	3.430	1.599	3.286	1.450	1.148	662
Transformação	480.785	68.684	148.018	66.969	112.378	25.675	24.199	34.862
Produtos alimentícios e bebidas	60.190	6.446	13.303	6.023	11.785	4.541	5.850	12.242
Produtos têxteis e artigos de vestuário	110.660	20.314	37.829	16.249	25.688	4.744	3.053	2.783
Fabricação de papel e celulose	7.704	698	1.601	853	2.041	668	676	1.167
Petróleo, biocombustíveis e coque	1.571	76	128	42	169	77	179	900
Produtos químicos	18.951	1.350	3.572	2.132	4.494	1.605	2.429	3.369
Artigos de borracha e material plástico	22.145	1.927	4.945	3.182	7.235	1.929	1.644	1.283
Produtos minerais não metálicos	41.378	3.423	11.770	7.257	12.103	2.570	2.046	2.209
Metalurgia	8.855	531	1.277	863	1.878	733	658	2.915
Fabricação de produtos de metal	48.514	7.032	18.607	7.210	10.832	2.081	1.491	1.261
Fabricação de equipamentos eletrônicos e ópticos	6.676	734	1.452	848	1.746	443	492	961
Fabricação de máquinas e equipamentos	32.948	3.140	8.341	4.729	9.921	2.207	2.245	2.365
Fabricação de veículos e equipamentos de transporte	11.741	924	3.124	1.592	3.181	725	859	1.336
Outras indústrias de transformação	109.452	22.089	42.069	15.989	21.305	3.352	2.577	2.071
Serviços de utilidade pública	14.878	2.880	3.591	1.307	2.407	920	704	3.069
Construção	158.930	46.581	53.911	17.549	27.071	5.565	4.383	3.870
<b>Serviços</b>	<b>4.562.451</b>	<b>1.226.353</b>	<b>1.561.904</b>	<b>443.909</b>	<b>566.795</b>	<b>143.813</b>	<b>225.580</b>	<b>394.097</b>
Comércio e reparação de veículos automotores	1.920.381	532.996	901.302	217.064	188.204	22.125	16.430	42.260
Transporte, armazenagem e correios	343.362	77.159	104.603	29.807	65.049	23.875	19.872	22.997
Alojamento e Alimentação	276.157	64.952	113.700	43.652	46.383	3.619	2.248	1.603
Comunicações	48.690	14.263	11.764	4.484	7.595	2.022	1.977	6.585
Serviços de tecnologia da informação	69.884	42.999	13.064	4.274	6.629	1.215	890	813
Atividades financeiras	369.902	79.136	22.544	8.419	49.502	30.858	53.873	125.570
Atividades Imobiliárias	43.364	20.656	14.941	3.144	3.761	502	263	97
Serviços prestados principalmente a empresas	553.656	190.923	192.689	58.563	61.226	13.753	17.968	18.534
Adm. Pública, Defesa e Seguridade Social	193.448	42.861	6.250	3.035	17.991	10.671	32.245	80.395
Educação	217.164	25.152	29.814	17.080	36.998	13.291	51.896	42.933
Saúde e Serviços Sociais	269.607	64.201	71.104	26.338	40.093	10.567	15.817	41.487
Artes, cultura, esporte e recreação	45.376	15.215	13.918	3.961	6.819	2.130	2.066	1.267
Outros Serviços	211.460	55.840	66.211	24.088	36.545	9.185	10.035	9.556
<b>Ignorado</b>	<b>120.565</b>	<b>26.866</b>	<b>58.871</b>	<b>15.409</b>	<b>15.482</b>	<b>1.936</b>	<b>1.321</b>	<b>680</b>

continua ➤

# TABELA I.E.04

Estatísticas de estabelecimentos que entregaram GFIP, por porte de estabelecimento, segundo a atividade econômica - Dezembro de 2012

SETOR DE ATIVIDADE ECONÔMICA	ESTABELECIMENTOS QUE ENTREGARAM GFIP							
	Valor do Pagamento aos Contribuintes Individuais que Prestaram Serviço ao Estabelecimento Declarados em GFIP							
	Total	Porte do Estabelecimento pela Quantidade de Vínculos Empregatícios Declarados						
Sem vínculos		De 1 a 5	De 6 a 10	De 11 a 50	De 51 a 100	De 101 a 250	251 ou mais	
<b>Total</b>	<b>7.341.784</b>	<b>1.151.093</b>	<b>1.695.241</b>	<b>687.266</b>	<b>473.661</b>	<b>669.913</b>	<b>1.402.423</b>	
<b>Agropecuária</b>	<b>44.762</b>	<b>6.740</b>	<b>9.437</b>	<b>5.128</b>	<b>11.223</b>	<b>3.351</b>	<b>4.328</b>	
Indústria	1.152.855	113.063	210.829	111.463	267.908	98.869	229.519	
Extrativa	34.982	2.834	4.356	3.009	9.787	4.337	6.184	
Transformação	838.839	63.044	142.865	80.562	199.673	73.875	185.229	
Produtos alimentícios e bebidas	113.689	5.226	11.582	7.057	22.041	10.848	14.496	
Produtos têxteis e artigos de vestuário	133.800	14.841	31.908	16.378	34.064	10.547	9.338	
Fabricação de papel e celulose	23.513	918	1.633	1.127	4.488	2.313	4.408	
Petróleo, biocombustíveis e coque	7.149	144	500	64	541	549	884	
Produtos químicos	58.962	1.296	4.465	3.512	13.365	6.772	11.023	
Artigos de borracha e material plástico	49.363	1.891	5.299	4.345	14.607	6.129	6.929	
Produtos minerais não metálicos	59.397	5.498	12.354	7.437	17.548	5.596	4.595	
Metalurgia	26.640	747	2.041	1.291	4.500	2.255	4.098	
Fabricação de produtos de metal	78.073	7.161	17.535	9.308	20.358	6.833	6.920	
Fabricação de equipamentos eletrônicos e ópticos	24.500	1.046	2.027	1.574	4.855	2.058	4.270	
Fabricação de máquinas e equipamentos	82.669	3.533	10.653	7.520	22.299	8.818	12.750	
Fabricação de veículos e equipamentos de transporte	40.573	1.555	3.731	2.142	6.447	2.576	5.119	
Outras indústrias de transformação	140.511	19.189	39.138	18.807	34.562	8.581	8.758	
Serviços de utilidade pública	37.580	3.287	4.218	3.697	8.048	2.999	2.579	
Construção	241.454	43.897	59.389	24.196	50.400	17.659	20.558	
<b>Serviços</b>	<b>6.023.324</b>	<b>1.008.758</b>	<b>1.432.033</b>	<b>553.505</b>	<b>957.812</b>	<b>367.322</b>	<b>538.987</b>	
Comércio e reparação de veículos automotores	1.902.283	386.112	780.178	254.164	293.864	55.582	47.847	
Transporte, armazenagem e correios	391.510	66.417	93.001	31.555	80.048	34.636	34.080	
Alojamento e Alimentação	254.204	44.964	88.630	43.157	62.380	7.065	4.300	
Comunicações	77.125	12.291	11.870	7.234	14.836	5.319	6.472	
Serviços de tecnologia da informação	111.060	44.024	15.703	8.534	19.050	7.134	7.742	
Atividades financeiras	1.171.164	48.633	36.972	17.308	128.734	121.475	221.743	
Atividades Imobiliárias	60.941	20.100	16.948	5.238	13.003	1.846	2.421	
Serviços prestados principalmente a empresas	700.210	171.768	192.148	75.953	116.571	34.629	34.537	
Adm. Pública, Defesa e Seguridade Social	337.506	61.059	13.690	5.432	25.744	17.821	67.813	
Educação	231.275	25.647	24.277	16.941	48.661	23.584	43.979	
Saúde e Serviços Sociais	447.998	56.814	75.905	49.623	74.057	35.912	40.608	
Artes, cultura, esporte e recreação	52.282	11.880	11.797	3.878	10.387	3.503	8.628	
Outros Serviços	285.765	59.050	70.915	34.490	70.477	18.817	18.819	
<b>Ignorado</b>	<b>120.843</b>	<b>22.532</b>	<b>42.942</b>	<b>17.170</b>	<b>25.244</b>	<b>4.118</b>	<b>3.669</b>	

FONTES: DATAPREV, CGEDA/SPS/MPS, Data Mart CNIS

# TABELA I.V.01

Estatísticas de vínculos empregatícios, por gênero, segundo a unidade da federação - Dezembro de 2012

REGIÃO / UF	VÍNCULOS EMPREGATÍCIOS DECLARADOS EM GFIP							
	Quantidade de Vínculos Empregatícios				Remuneração Média (R\$)			
	Total	Gênero			Total	Gênero		
		Masculino	Feminino	Não Classificado		Masculino	Feminino	Não Classificado
<b>BRASIL</b>	<b>41.485.964</b>	<b>23.930.978</b>	<b>16.500.164</b>	<b>1.054.822</b>	<b>2.470</b>	<b>2.789</b>	<b>2.073</b>	<b>1.428</b>
<b>NORTE</b>	<b>2.055.810</b>	<b>1.234.057</b>	<b>753.763</b>	<b>67.990</b>	<b>2.101</b>	<b>2.310</b>	<b>1.820</b>	<b>1.433</b>
Rondônia	276.187	169.985	99.302	6.900	2.235	2.491	1.839	1.625
Acre	88.579	50.681	36.034	1.864	1.969	2.021	1.919	1.509
Amazonas	486.521	287.526	182.029	16.966	2.329	2.616	1.958	1.456
Roraima	65.794	32.356	27.456	5.982	1.735	1.958	1.583	1.225
Pará	858.616	532.425	302.974	23.217	2.044	2.225	1.775	1.384
Amapá	76.671	43.458	26.307	6.906	2.051	2.231	1.907	1.471
Tocantins	203.442	117.626	79.661	6.155	1.812	1.934	1.657	1.478
<b>NORDESTE</b>	<b>7.028.850</b>	<b>4.096.714</b>	<b>2.634.107</b>	<b>298.029</b>	<b>1.827</b>	<b>1.995</b>	<b>1.637</b>	<b>1.205</b>
Maranhão	501.833	309.598	182.361	9.874	1.902	2.076	1.640	1.304
Piauí	321.632	188.137	124.983	8.512	1.558	1.669	1.414	1.218
Ceará	1.218.444	664.644	480.564	73.236	1.581	1.718	1.459	1.128
Rio Grande do Norte	483.231	272.515	180.632	30.084	1.723	1.901	1.546	1.165
Paraíba	473.147	281.904	180.363	10.880	1.546	1.634	1.430	1.183
Pernambuco	1.370.645	859.412	490.870	20.363	1.962	2.120	1.712	1.345
Alagoas	368.076	244.837	110.500	12.739	1.702	1.790	1.573	1.130
Sergipe	328.877	183.914	121.827	23.136	2.118	2.272	2.047	1.272
Bahia	1.962.965	1.091.753	762.007	109.205	1.979	2.213	1.750	1.230
<b>SUDESTE</b>	<b>21.813.779</b>	<b>12.656.494</b>	<b>8.852.196</b>	<b>305.089</b>	<b>2.794</b>	<b>3.182</b>	<b>2.282</b>	<b>1.533</b>
Minas Gerais	4.610.448	2.631.370	1.890.895	88.183	2.051	2.352	1.666	1.329
Espírito Santo	853.251	482.450	337.956	32.845	2.201	2.497	1.861	1.345
Rio de Janeiro	3.718.455	2.212.978	1.446.892	58.585	2.962	3.382	2.373	1.682
São Paulo	12.631.625	7.329.696	5.176.453	125.476	3.055	3.465	2.509	1.657
<b>SUL</b>	<b>7.304.490</b>	<b>3.983.868</b>	<b>3.016.658</b>	<b>303.964</b>	<b>2.083</b>	<b>2.678</b>	<b>1.394</b>	<b>1.121</b>
Paraná	2.698.645	1.482.718	1.062.418	153.509	2.301	2.636	1.945	1.527
Santa Catarina	1.974.308	1.069.274	846.745	58.289	2.224	2.568	1.834	1.565
Rio Grande do Sul	2.631.537	1.431.876	1.107.495	92.166	2.457	2.805	2.084	1.518
<b>CENTRO-OESTE</b>	<b>3.213.442</b>	<b>1.913.891</b>	<b>1.221.673</b>	<b>77.878</b>	<b>2.233</b>	<b>2.450</b>	<b>1.940</b>	<b>1.466</b>
Mato Grosso do Sul	532.967	317.514	202.202	13.251	1.993	2.204	1.697	1.460
Mato Grosso	690.604	426.729	250.361	13.514	1.980	2.208	1.621	1.418
Goiás	1.231.724	729.908	461.750	40.066	1.976	2.215	1.650	1.385
Distrito Federal	758.147	439.740	307.360	11.047	3.047	3.253	2.796	1.826
<b>NÃO CLASSIFICADO</b>	<b>69.593</b>	<b>45.954</b>	<b>21.767</b>	<b>1.872</b>	<b>1.984</b>	<b>2.200</b>	<b>1.590</b>	<b>1.260</b>

FONTES: DATAPREV, CGEDA/SPS/MPS, Data Mart CNIS

# TABELA I.V.02

Estatísticas de vínculos empregatícios, por faixa etária, segundo a unidade da federação - Dezembro de 2012

VÍNCULOS EMPREGATÍCIOS DECLARADOS EM GFIP									
REGIÃO / UF	Quantidade de Vínculos Empregatícios								
	Total	Faixa Etária							Não Classificado
		até 19 anos	20 a 29	30 a 39	40 a 49	50 a 59	60 a 69	70 ou mais	
<b>BRASIL</b>	<b>41.485.964</b>	<b>2.102.147</b>			<b>7.934.118</b>	<b>4.011.621</b>	<b>845.285</b>	<b>84.761</b>	<b>1.042.291</b>
<b>NORTE</b>	<b>2.055.810</b>	<b>81.201</b>	<b>690.876</b>	<b>670.374</b>	<b>354.114</b>	<b>155.915</b>	<b>33.091</b>	<b>3.020</b>	<b>67.219</b>
Rondônia	276.187	18.251	103.468	81.859	44.021	18.113	3.449	212	6.814
Acre	88.579	3.657	31.326	31.374	13.508	5.444	1.357	133	1.780
Amazonas	486.521	18.859	158.068	161.529	85.664	37.249	7.594	738	16.820
Roraima	65.794	2.278	20.894	20.539	10.402	4.495	1.072	144	5.970
Pará	858.616	25.332	284.713	286.578	153.625	69.343	14.692	1.294	23.039
Amapá	76.671	2.804	24.714	24.533	11.792	4.764	1.059	104	6.901
Tocantins	203.442	10.020	67.693	63.962	35.102	16.507	3.868	395	5.895
<b>NORDESTE</b>	<b>7.028.850</b>	<b>205.999</b>	<b>2.153.883</b>	<b>2.246.667</b>	<b>1.357.267</b>	<b>628.870</b>	<b>128.280</b>	<b>12.688</b>	<b>295.196</b>
Maranhão	501.833	14.397	176.561	162.449	89.143	40.120	8.634	982	9.547
Piauí	321.632	7.072	97.903	105.344	64.789	30.696	6.779	606	8.443
Ceará	1.218.444	39.803	379.870	373.028	228.513	101.765	20.656	1.949	72.860
Rio Grande do Norte	483.231	13.045	138.400	150.375	96.552	45.383	8.629	817	30.030
Paraíba	473.147	12.352	148.193	150.777	95.897	44.577	9.698	1.030	10.623
Pernambuco	1.370.645	45.593	458.992	438.648	259.755	121.258	24.603	2.593	19.203
Alagoas	368.076	11.814	116.795	116.928	71.087	32.071	6.148	626	12.607
Sergipe	328.877	9.449	90.271	102.395	65.851	30.605	6.535	660	23.111
Bahia	1.962.965	52.474	546.898	646.723	385.680	182.395	36.598	3.425	108.772
<b>SUDESTE</b>	<b>21.813.779</b>	<b>1.138.217</b>	<b>6.898.073</b>	<b>6.477.522</b>	<b>4.233.235</b>	<b>2.234.125</b>	<b>482.378</b>	<b>50.826</b>	<b>299.403</b>
Minas Gerais	4.610.448	254.324	1.450.694	1.347.062	895.746	470.547	95.640	9.566	86.869
Espírito Santo	853.251	41.464	262.416	255.898	158.260	84.343	16.877	1.287	32.706
Rio de Janeiro	3.718.455	124.698	1.099.244	1.114.381	755.501	444.989	108.317	13.630	57.695
São Paulo	12.631.625	717.731	4.085.719	3.760.181	2.423.728	1.234.246	261.544	26.343	122.133
<b>SUL</b>	<b>7.304.490</b>	<b>489.288</b>	<b>2.201.265</b>	<b>2.037.786</b>	<b>1.405.514</b>	<b>716.250</b>	<b>139.296</b>	<b>12.517</b>	<b>302.574</b>
Paraná	2.698.645	167.673	774.058	756.486	527.911	262.295	52.828	4.765	152.629
Santa Catarina	1.974.308	156.617	641.541	545.095	368.330	172.010	30.175	2.439	58.101
Rio Grande do Sul	2.631.537	164.998	785.666	736.205	509.273	281.945	56.293	5.313	91.844
<b>CENTRO-OESTE</b>	<b>3.213.442</b>	<b>183.884</b>	<b>1.077.058</b>	<b>970.781</b>	<b>570.640</b>	<b>269.101</b>	<b>60.446</b>	<b>5.483</b>	<b>76.049</b>
Mato Grosso do Sul	532.967	28.837	172.705	159.441	99.133	48.301	10.691	902	12.957
Mato Grosso	690.604	44.352	239.355	206.863	122.068	53.416	10.709	760	13.081
Goiás	1.231.724	77.643	415.067	360.859	211.725	102.050	22.900	1.940	39.540
Distrito Federal	758.147	33.052	249.931	243.618	137.714	65.334	16.146	1.881	10.471
<b>NÃO CLASSIFICADO</b>	<b>69.593</b>	<b>3.558</b>	<b>21.492</b>	<b>19.964</b>	<b>13.348</b>	<b>7.360</b>	<b>1.794</b>	<b>227</b>	<b>1.850</b>

continua ➤

# TABELA I.V.02

Estatísticas de vínculos empregatícios, por faixa etária, segundo a unidade da federação - Dezembro de 2012

VÍNCULOS EMPREGATÍCIOS DECLARADOS EM GFIP									
REGIÃO / UF	Remuneração Média (R\$)								
	Total	Faixa Etária							
		até 19 anos	20 a 29	30 a 39	40 a 49	50 a 59	60 a 69	70 ou mais	Não Classificado
<b>BRASIL</b>	<b>2.470</b>	<b>1.014</b>	<b>1.876</b>	<b>2.672</b>	<b>3.002</b>	<b>3.473</b>	<b>3.672</b>	<b>3.910</b>	<b>1.427</b>
<b>NORTE</b>	<b>2.101</b>	<b>921</b>	<b>1.678</b>	<b>2.211</b>	<b>2.520</b>	<b>3.142</b>	<b>3.458</b>	<b>3.356</b>	<b>1.434</b>
Rondônia	2.235	1.007	1.825	2.418	2.730	3.645	3.990	4.490	1.626
Acre	1.969	843	1.511	2.044	2.499	3.293	3.623	4.048	1.521
Amazonas	2.329	877	1.788	2.457	2.913	3.578	3.636	3.079	1.454
Roraima	1.735	848	1.412	1.815	2.174	2.626	2.989	3.419	1.224
Pará	2.044	908	1.626	2.120	2.372	3.022	3.489	3.293	1.382
Amapá	2.051	840	1.658	2.159	2.712	3.171	3.304	2.585	1.471
Tocantins	1.812	946	1.583	1.963	1.990	2.198	2.632	3.418	1.496
<b>NORDESTE</b>	<b>1.827</b>	<b>854</b>	<b>1.423</b>	<b>1.867</b>	<b>2.097</b>	<b>2.780</b>	<b>3.211</b>	<b>3.338</b>	<b>1.206</b>
Maranhão	1.902	936	1.541	1.965	2.198	2.802	3.046	2.655	1.314
Piauí	1.558	857	1.255	1.500	1.659	2.376	3.172	2.934	1.221
Ceará	1.581	801	1.285	1.658	1.808	2.289	2.605	2.683	1.129
Rio Grande do Norte	1.723	824	1.378	1.720	1.923	2.747	2.894	2.596	1.162
Paraíba	1.546	926	1.265	1.550	1.680	2.121	2.782	3.512	1.189
Pernambuco	1.962	886	1.506	2.036	2.236	2.935	3.694	4.085	1.360
Alagoas	1.702	873	1.343	1.703	1.986	2.624	3.008	3.251	1.130
Sergipe	2.118	816	1.479	2.088	2.503	3.857	4.159	3.359	1.272
Bahia	1.979	837	1.505	2.011	2.324	3.030	3.328	3.547	1.229
<b>SUDESTE</b>	<b>2.794</b>	<b>1.042</b>	<b>2.048</b>	<b>3.069</b>	<b>3.451</b>	<b>3.831</b>	<b>3.950</b>	<b>4.163</b>	<b>1.532</b>
Minas Gerais	2.051	885	1.648	2.225	2.431	2.670	2.758	3.042	1.324
Espírito Santo	2.201	859	1.791	2.414	2.585	2.948	2.880	3.397	1.343
Rio de Janeiro	2.962	941	2.019	3.111	3.457	4.340	4.696	4.650	1.681
São Paulo	3.055	1.126	2.214	3.404	3.883	4.151	4.146	4.355	1.659
<b>SUL</b>	<b>2.336</b>	<b>1.056</b>	<b>1.903</b>	<b>2.588</b>	<b>2.787</b>	<b>3.102</b>	<b>3.161</b>	<b>3.438</b>	<b>1.528</b>
Paraná	2.301	1.058	1.892	2.560	2.755	2.972	2.838	2.964	1.523
Santa Catarina	2.224	1.128	1.900	2.479	2.630	2.859	2.822	2.890	1.562
Rio Grande do Sul	2.457	984	1.915	2.699	2.933	3.372	3.645	4.115	1.514
<b>CENTRO-OESTE</b>	<b>2.233</b>	<b>952</b>	<b>1.760</b>	<b>2.392</b>	<b>2.676</b>	<b>3.311</b>	<b>3.751</b>	<b>4.350</b>	<b>1.471</b>
Mato Grosso do Sul	1.993	997	1.698	2.155	2.294	2.508	2.528	2.585	1.462
Mato Grosso	1.980	998	1.734	2.178	2.270	2.489	2.535	2.441	1.425
Goiás	1.976	921	1.662	2.151	2.333	2.708	2.876	2.935	1.388
Distrito Federal	3.047	923	1.992	3.088	3.840	5.520	6.609	7.427	1.854
<b>NÃO CLASSIFICADO</b>	<b>1.984</b>	<b>1.007</b>	<b>1.608</b>	<b>2.091</b>	<b>2.231</b>	<b>2.836</b>	<b>2.612</b>	<b>2.226</b>	<b>1.259</b>

FONTES: DATAPREV, CGEDA/SPS/MPS, Data Mart CNIS

# TABELA I.V.03

Estatísticas de vínculos empregatícios, por faixa de remuneração, segundo a unidade da federação - Dezembro de 2012

VÍNCULOS EMPREGATÍCIOS DECLARADOS EM GFIP									
REGIÃO / UF	Quantidade de Vínculos Empregatícios								
	Faixa de Remuneração (em múltiplos do Salário Mínimo)								
	Total	Menos de 1 SM	Exatamente 1 SM	Acima de 1 a até 1,25 SM	Acima de 1,25 a até 2 SM	Acima de 2 a até 3 SM	Acima de 3 a até 5 SM	Acima de 5 a até 10 SM	Acima de 10 SM
<b>BRASIL</b>	<b>41.485.964</b>	<b>3.113.722</b>	<b>1.116.541</b>	<b>5.995.757</b>	<b>14.113.316</b>	<b>7.598.635</b>	<b>5.158.541</b>	<b>2.926.858</b>	<b>1.462.594</b>
<b>NORTE</b>	<b>2.055.810</b>	<b>141.589</b>	<b>115.998</b>	<b>371.267</b>	<b>678.269</b>	<b>345.015</b>	<b>227.560</b>	<b>126.799</b>	<b>49.313</b>
Rondônia	276.187	20.100	9.513	44.790	96.874	48.707	33.576	15.867	6.760
Acre	88.579	5.640	3.810	20.027	29.824	13.799	9.659	3.896	1.924
Amazonas	486.521	35.597	16.030	71.417	160.623	94.910	57.388	34.788	15.768
Roraima	65.794	6.413	6.927	15.565	18.773	8.019	6.055	2.897	1.145
Pará	858.616	54.111	57.998	162.909	280.002	136.662	91.378	56.574	18.982
Amapá	76.671	5.709	4.081	13.713	24.810	11.603	10.593	4.512	1.650
Tocantins	203.442	14.019	17.639	42.846	67.363	31.315	18.911	8.265	3.084
<b>NORDESTE</b>	<b>7.028.850</b>	<b>525.985</b>	<b>524.794</b>	<b>1.922.782</b>	<b>2.190.022</b>	<b>866.908</b>	<b>558.224</b>	<b>299.654</b>	<b>140.481</b>
Maranhão	501.833	33.290	48.352	106.722	162.912	72.989	42.854	23.666	11.048
Piauí	321.632	20.692	30.586	102.619	97.350	34.806	20.516	10.757	4.306
Ceará	1.218.444	123.979	93.256	398.640	348.283	116.381	79.675	39.041	19.189
Rio Grande do Norte	483.231	33.960	27.561	144.235	157.731	58.303	36.009	16.804	8.628
Paraíba	473.147	27.111	50.538	151.433	144.198	53.943	26.888	13.175	5.861
Pernambuco	1.370.645	99.024	72.655	360.817	429.392	192.949	117.482	66.729	31.597
Alagoas	368.076	29.758	21.330	100.569	123.518	49.697	26.036	12.050	5.118
Sergipe	328.877	25.355	26.014	79.031	105.615	37.441	28.657	17.171	9.593
Bahia	1.962.965	132.816	154.502	478.716	621.023	250.399	180.107	100.261	45.141
<b>SUDESTE</b>	<b>21.813.779</b>	<b>1.526.748</b>	<b>290.021</b>	<b>2.588.822</b>	<b>7.332.303</b>	<b>4.221.063</b>	<b>3.040.401</b>	<b>1.828.551</b>	<b>985.870</b>
Minas Gerais	4.610.448	419.926	189.537	926.884	1.487.816	749.485	482.078	251.279	103.443
Espírito Santo	853.251	68.607	14.300	166.025	280.025	149.315	102.332	51.369	21.278
Rio de Janeiro	3.718.455	241.002	30.651	592.285	1.282.512	623.970	442.503	295.737	209.795
São Paulo	12.631.625	797.213	55.533	903.628	4.281.950	2.698.293	2.013.488	1.230.166	651.354
<b>SUL</b>	<b>7.304.490</b>	<b>628.498</b>	<b>65.515</b>	<b>595.507</b>	<b>2.806.916</b>	<b>1.586.974</b>	<b>960.878</b>	<b>471.724</b>	<b>188.478</b>
Paraná	2.698.645	221.134	36.661	213.373	1.090.389	569.773	333.066	165.158	69.091
Santa Catarina	1.974.308	168.932	11.043	137.473	751.104	475.100	270.313	120.345	39.998
Rio Grande do Sul	2.631.537	238.432	17.811	244.661	965.423	542.101	357.499	186.221	79.389
<b>CENTRO-OESTE</b>	<b>3.213.442</b>	<b>285.966</b>	<b>115.837</b>	<b>503.389</b>	<b>1.079.432</b>	<b>568.028</b>	<b>365.820</b>	<b>197.873</b>	<b>97.097</b>
Mato Grosso do Sul	532.967	45.659	9.553	97.115	186.578	96.685	60.123	27.686	9.568
Mato Grosso	690.604	74.713	21.854	88.002	236.186	140.470	82.372	36.269	10.738
Goiás	1.231.724	111.375	77.593	189.233	429.173	208.425	127.956	65.507	22.462
Distrito Federal	758.147	54.219	6.837	129.039	227.495	122.448	95.369	68.411	54.329
<b>NÃO CLASSIFICADO</b>	<b>69.593</b>	<b>4.936</b>	<b>4.376</b>	<b>13.990</b>	<b>26.374</b>	<b>10.647</b>	<b>5.658</b>	<b>2.257</b>	<b>1.355</b>

continua ➤

# TABELA I.V.03

Estatísticas de vínculos empregatícios, por faixa de remuneração, segundo a unidade da federação - Dezembro de 2012

VÍNCULOS EMPREGATÍCIOS DECLARADOS EM GFIP									
Remuneração Média (R\$)									
REGIÃO / UF	Faixa de Remuneração (em múltiplos do Salário Mínimo)								
	Total	Menos de 1 SM	Exatamente 1 SM	Acima de 1 a até 1,25 SM	Acima de 1,25 a até 2 SM	Acima de 2 a até 3 SM	Acima de 3 a até 5 SM	Acima de 5 a até 10 SM	Acima de 10 SM
<b>BRASIL</b>	<b>2.470</b>	<b>535</b>	<b>828</b>	<b>960</b>	<b>1.367</b>	<b>2.129</b>	<b>3.348</b>	<b>6.025</b>	<b>16.241</b>
<b>NORTE</b>	<b>2.101</b>	<b>552</b>	<b>799</b>	<b>938</b>	<b>1.337</b>	<b>2.055</b>	<b>3.235</b>	<b>5.743</b>	<b>14.609</b>
Rondônia	2.235	568	873	964	1.387	2.176	3.402	6.069	15.292
Acre	1.969	526	884	947	1.367	2.058	3.140	5.670	14.308
Amazonas	2.329	536	749	939	1.333	2.015	3.291	5.848	15.056
Roraima	1.735	539	853	926	1.279	2.012	2.958	5.366	14.624
Pará	2.044	560	794	939	1.318	2.047	3.182	5.608	14.142
Amapá	2.051	551	852	965	1.351	2.042	3.036	5.484	14.130
Tocantins	1.812	551	769	900	1.346	2.039	3.274	5.900	14.146
<b>NORDESTE</b>	<b>1.827</b>	<b>533</b>	<b>812</b>	<b>945</b>	<b>1.331</b>	<b>2.081</b>	<b>3.223</b>	<b>5.813</b>	<b>14.659</b>
Maranhão	1.902	562	806	948	1.317	2.058	3.208	5.816	14.116
Piauí	1.558	550	758	931	1.274	1.978	3.008	5.630	12.959
Ceará	1.581	505	809	929	1.306	2.037	3.102	5.729	13.260
Rio Grande do Norte	1.723	511	785	928	1.308	2.049	3.055	5.585	15.070
Paraíba	1.546	528	754	939	1.305	2.060	3.201	5.841	12.692
Pernambuco	1.962	548	827	956	1.357	2.106	3.268	5.897	14.664
Alagoas	1.702	569	840	955	1.343	2.061	3.203	5.795	14.457
Sergipe	2.118	546	869	980	1.379	2.158	3.512	6.051	15.834
Bahia	1.979	536	831	950	1.339	2.107	3.270	5.804	15.495
<b>SUDESTE</b>	<b>2.794</b>	<b>541</b>	<b>853</b>	<b>968</b>	<b>1.381</b>	<b>2.141</b>	<b>3.386</b>	<b>6.110</b>	<b>16.969</b>
Minas Gerais	2.051	520	861	951	1.358	2.104	3.307	5.945	14.560
Espírito Santo	2.201	530	881	984	1.380	2.161	3.371	6.045	14.152
Rio de Janeiro	2.962	524	794	984	1.356	2.128	3.351	6.120	18.694
São Paulo	3.055	557	852	971	1.397	2.153	3.413	6.144	16.887
<b>SUL</b>	<b>2.336</b>	<b>519</b>	<b>865</b>	<b>982</b>	<b>1.369</b>	<b>2.138</b>	<b>3.360</b>	<b>6.006</b>	<b>14.849</b>
Paraná	2.301	519	875	990	1.369	2.153	3.383	5.999	14.669
Santa Catarina	2.224	517	844	963	1.360	2.101	3.267	5.810	13.980
Rio Grande do Sul	2.457	521	859	986	1.375	2.155	3.409	6.139	15.443
<b>CENTRO-OESTE</b>	<b>2.233</b>	<b>538</b>	<b>843</b>	<b>965</b>	<b>1.360</b>	<b>2.132</b>	<b>3.263</b>	<b>5.791</b>	<b>14.613</b>
Mato Grosso do Sul	1.993	546	853	964	1.349	2.092	3.192	5.724	13.719
Mato Grosso	1.980	494	851	945	1.358	2.082	3.224	5.618	13.596
Goiás	1.976	546	840	947	1.353	2.105	3.267	5.718	14.120
Distrito Federal	3.047	575	835	1.006	1.382	2.264	3.336	5.981	15.174
<b>NÃO CLASSIFICADO</b>	<b>1.984</b>	<b>544</b>	<b>877</b>	<b>971</b>	<b>1.339</b>	<b>2.069</b>	<b>3.290</b>	<b>5.915</b>	<b>21.115</b>

FONTES: DATAPREV, CGEDA/SPS/MPS, Data Mart CNIS

# TABELA I.V.04

Estatísticas de vínculos empregatícios, por tempo de serviço,  
segundo a unidade da federação - Dezembro de 2012

VÍNCULOS EMPREGATÍCIOS DECLARADOS EM GFIP									
REGIÃO / UF	Quantidade de Vínculos Empregatícios								
	Total	Tempo de Serviço do Vínculo Empregatício							
		Até 1 mês	De 1 a 3 meses	De 3 a 6 meses	De 6 meses a 1 ano	De 1 a 2 anos	De 2 a 5 anos	Mais de 5 anos	Não Classificado
<b>BRASIL</b>	<b>41.485.964</b>	<b>1.453.205</b>	<b>2.898.930</b>	<b>4.304.209</b>	<b>7.360.818</b>	<b>7.331.360</b>	<b>9.187.012</b>	<b>8.893.787</b>	<b>56.643</b>
<b>NORTE</b>	<b>2.055.810</b>	<b>62.979</b>	<b>136.380</b>	<b>227.295</b>	<b>416.212</b>	<b>397.003</b>	<b>438.874</b>	<b>374.947</b>	<b>2.120</b>
Rondônia	276.187	10.728	22.927	36.137	57.787	56.789	57.144	34.501	174
Acre	88.579	2.305	4.609	8.771	20.865	16.712	19.139	16.145	33
Amazonas	486.521	14.563	35.158	53.021	85.543	99.958	103.986	93.617	675
Roraima	65.794	2.024	4.513	7.347	16.588	11.880	12.851	10.591	0
Pará	858.616	24.905	51.293	89.566	169.468	160.735	188.342	173.226	1.081
Amapá	76.671	2.600	5.617	9.902	14.329	14.520	19.036	10.529	138
Tocantins	203.442	5.854	12.263	22.551	51.632	36.409	38.376	36.338	19
<b>NORDESTE</b>	<b>7.028.850</b>	<b>204.514</b>	<b>422.116</b>	<b>723.375</b>	<b>1.206.569</b>	<b>1.239.186</b>	<b>1.593.655</b>	<b>1.631.413</b>	<b>8.022</b>
Maranhão	501.833	13.822	34.167	54.709	87.044	93.359	108.562	108.706	1.464
Piauí	321.632	7.150	15.332	27.502	52.822	52.120	71.183	94.801	722
Ceará	1.218.444	33.732	69.532	123.412	214.361	216.882	288.491	271.030	1.004
Rio Grande do Norte	483.231	14.192	26.042	45.992	77.442	79.530	114.248	125.542	243
Paraíba	473.147	11.319	22.551	46.747	98.929	78.182	104.183	111.038	198
Pernambuco	1.370.645	44.723	93.462	159.649	248.400	262.182	305.637	254.762	1.830
Alagoas	368.076	10.186	25.291	57.476	52.827	58.774	74.872	88.008	642
Sergipe	328.877	8.153	20.052	28.633	50.052	53.236	75.444	93.142	165
Bahia	1.962.965	61.237	115.687	179.255	324.692	344.921	451.035	484.384	1.754
<b>SUDESTE</b>	<b>21.813.779</b>	<b>794.797</b>	<b>1.526.573</b>	<b>2.200.628</b>	<b>3.770.342</b>	<b>3.823.665</b>	<b>4.865.635</b>	<b>4.809.807</b>	<b>22.332</b>
Minas Gerais	4.610.448	164.843	342.889	503.558	866.593	807.726	995.997	923.764	5.078
Espírito Santo	853.251	32.055	59.295	89.222	171.681	152.694	187.035	157.733	3.536
Rio de Janeiro	3.718.455	142.434	252.855	370.079	626.924	666.059	832.010	826.591	1.503
São Paulo	12.631.625	455.465	871.534	1.237.769	2.105.144	2.197.186	2.850.593	2.901.719	12.215
<b>SUL</b>	<b>7.304.490</b>	<b>262.598</b>	<b>555.906</b>	<b>754.953</b>	<b>1.298.419</b>	<b>1.261.861</b>	<b>1.603.879</b>	<b>1.546.005</b>	<b>20.869</b>
Paraná	2.698.645	93.242	201.467	286.083	493.012	470.530	587.792	551.672	14.847
Santa Catarina	1.974.308	69.337	151.789	201.631	367.616	340.614	432.820	406.974	3.527
Rio Grande do Sul	2.631.537	100.019	202.650	267.239	437.791	450.717	583.267	587.359	2.495
<b>CENTRO-OESTE</b>	<b>3.213.442</b>	<b>125.271</b>	<b>251.813</b>	<b>388.793</b>	<b>656.564</b>	<b>596.747</b>	<b>670.894</b>	<b>520.112</b>	<b>3.248</b>
Mato Grosso do Sul	532.967	20.304	40.066	66.087	106.750	98.985	113.381	86.641	753
Mato Grosso	690.604	26.995	60.414	91.500	165.594	121.944	134.542	88.903	712
Goiás	1.231.724	50.356	99.131	150.744	248.903	230.656	254.964	195.394	1.576
Distrito Federal	758.147	27.616	52.202	80.462	135.317	145.162	168.007	149.174	207
<b>NÃO CLASSIFICADO</b>	<b>69.593</b>	<b>3.046</b>	<b>6.142</b>	<b>9.165</b>	<b>12.712</b>	<b>12.898</b>	<b>14.075</b>	<b>11.503</b>	<b>52</b>

continua ➤



# TABELA I.V.04

Estatísticas de vínculos empregatícios, por tempo de serviço, segundo a unidade da federação - Dezembro de 2012

VÍNCULOS EMPREGATÍCIOS DECLARADOS EM GFIP									
REGIÃO / UF	Remuneração Média (R\$)								
	Total	Tempo de Serviço do Vínculo Empregatício							
		Até 1 mês	De 1 a 3 meses	De 3 a 6 meses	De 6 meses a 1 ano	De 1 a 2 anos	De 2 a 5 anos	Mais de 5 anos	Não Classificado
<b>BRASIL</b>	<b>2.470</b>	<b>894</b>	<b>1.241</b>	<b>1.453</b>	<b>1.797</b>	<b>2.266</b>	<b>2.646</b>	<b>4.171</b>	<b>1.507</b>
<b>NORTE</b>	<b>2.101</b>	<b>879</b>	<b>1.210</b>	<b>1.420</b>	<b>1.659</b>	<b>2.104</b>	<b>2.307</b>	<b>3.284</b>	<b>3.088</b>
Rondônia	2.235	877	1.272	1.527	1.802	2.366	2.749	3.697	1.565
Acre	1.969	773	1.079	1.246	1.533	1.891	2.107	3.270	668
Amazonas	2.329	889	1.211	1.408	1.729	2.193	2.589	3.888	4.142
Roraima	1.735	824	1.027	1.176	1.330	1.725	1.943	2.990	0
Pará	2.044	894	1.229	1.429	1.660	2.044	2.120	3.055	2.866
Amapá	2.051	922	1.175	1.458	1.652	2.043	2.247	3.553	2.394
Tocantins	1.812	833	1.142	1.370	1.538	1.967	2.057	2.446	1.429
<b>NORDESTE</b>	<b>1.827</b>	<b>816</b>	<b>1.085</b>	<b>1.221</b>	<b>1.415</b>	<b>1.730</b>	<b>1.894</b>	<b>2.730</b>	<b>1.274</b>
Maranhão	1.902	878	1.147	1.356	1.519	1.933	2.031	2.703	1.459
Piauí	1.558	769	942	1.033	1.203	1.446	1.570	2.128	437
Ceará	1.581	784	970	1.100	1.256	1.503	1.636	2.317	1.225
Rio Grande do Norte	1.723	757	1.009	1.111	1.353	1.572	1.705	2.544	1.975
Paraíba	1.546	775	983	1.119	1.132	1.500	1.628	2.244	1.282
Pernambuco	1.962	869	1.191	1.319	1.602	1.950	2.097	3.044	1.584
Alagoas	1.702	743	1.037	1.193	1.296	1.588	1.773	2.600	1.225
Sergipe	2.118	801	1.041	1.224	1.507	1.776	2.045	3.328	325
Bahia	1.979	822	1.126	1.268	1.492	1.798	2.044	2.988	1.175
<b>SUDESTE</b>	<b>2.794</b>	<b>931</b>	<b>1.320</b>	<b>1.569</b>	<b>1.972</b>	<b>2.511</b>	<b>2.992</b>	<b>4.802</b>	<b>1.875</b>
Minas Gerais	2.051	795	1.096	1.260	1.548	1.952	2.245	3.414	874
Espírito Santo	2.201	818	1.157	1.350	1.823	2.004	2.369	3.743	2.853
Rio de Janeiro	2.962	979	1.425	1.692	2.088	2.632	3.111	5.124	1.984
São Paulo	3.055	973	1.388	1.673	2.124	2.715	3.259	5.209	1.995
<b>SUL</b>	<b>2.336</b>	<b>857</b>	<b>1.177</b>	<b>1.392</b>	<b>1.745</b>	<b>2.145</b>	<b>2.496</b>	<b>3.968</b>	<b>1.106</b>
Paraná	2.301	868	1.180	1.380	1.805	2.149	2.470	3.860	852
Santa Catarina	2.224	878	1.177	1.394	1.676	2.088	2.431	3.647	1.575
Rio Grande do Sul	2.457	833	1.176	1.405	1.736	2.182	2.570	4.291	1.951
<b>CENTRO-OESTE</b>	<b>2.233</b>	<b>867</b>	<b>1.186</b>	<b>1.367</b>	<b>1.685</b>	<b>2.183</b>	<b>2.504</b>	<b>4.120</b>	<b>1.095</b>
Mato Grosso do Sul	1.993	862	1.158	1.336	1.674	2.016	2.301	3.124	665
Mato Grosso	1.980	896	1.192	1.350	1.589	2.100	2.402	3.422	1.334
Goiás	1.976	813	1.102	1.288	1.586	1.947	2.262	3.419	999
Distrito Federal	3.047	938	1.361	1.560	1.990	2.743	3.093	6.033	2.574
<b>NÃO CLASSIFICADO</b>	<b>1.984</b>	<b>870</b>	<b>1.186</b>	<b>1.413</b>	<b>1.631</b>	<b>2.006</b>	<b>2.495</b>	<b>2.897</b>	<b>1.843</b>

FONTES: DATAPREV, CGEDA/SPS/MPS, Data Mart CNIS

# TABELA I.V.05

Estatísticas de vínculos empregatícios, por categoria do vínculo, segundo a unidade da federação - Dezembro de 2012

VÍNCULOS EMPREGATÍCIOS DECLARADOS EM GFIP									
Quantidade de Vínculos Empregatícios									
REGIÃO / UF	Categoria do Vínculo Empregatício								
	Total	Empregado	Trabalhador Avulso	Prazo Determinado	Menor Aprendiz	Agente Público / Político <sup>(1)</sup>	Servidores Públicos <sup>(2)</sup>	Outras Categorias <sup>(3)</sup>	Não Classificado
<b>BRASIL</b>	<b>41.485.964</b>	<b>38.084.011</b>	<b>56.643</b>	<b>105.109</b>	<b>362.004</b>	<b>682.620</b>	<b>2.189.991</b>	<b>2.150</b>	<b>3.436</b>
<b>NORTE</b>	<b>2.055.810</b>	<b>1.674.683</b>	<b>2.120</b>	<b>7.784</b>	<b>21.902</b>	<b>87.847</b>	<b>261.391</b>	<b>38</b>	<b>45</b>
Rondônia	276.187	249.796	174	1.609	2.705	9.828	12.062	10	3
Acre	88.579	74.797	33	865	994	2.207	9.683	0	0
Amazonas	486.521	415.048	675	1.824	7.790	6.930	54.249	3	2
Roraima	65.794	46.049	0	57	556	9.157	9.974	1	0
Pará	858.616	684.637	1.081	2.465	6.714	25.958	137.704	17	40
Amapá	76.671	61.120	138	334	1.252	6.547	7.280	0	0
Tocantins	203.442	143.236	19	630	1.891	27.220	30.439	7	0
<b>NORDESTE</b>	<b>7.028.850</b>	<b>5.921.151</b>	<b>8.022</b>	<b>28.443</b>	<b>56.765</b>	<b>271.726</b>	<b>741.872</b>	<b>119</b>	<b>752</b>
Maranhão	501.833	434.384	1.464	2.101	2.757	23.676	37.447	3	1
Piauí	321.632	260.866	722	1.546	1.522	12.303	44.658	9	6
Ceará	1.218.444	1.017.421	1.004	7.116	14.089	35.786	143.001	24	3
Rio Grande do Norte	483.231	394.492	243	1.517	3.943	9.235	73.797	3	1
Paraíba	473.147	356.393	198	524	2.897	11.001	102.117	12	5
Pernambuco	1.370.645	1.240.291	1.830	6.132	8.970	7.821	105.529	34	38
Alagoas	368.076	327.566	642	2.266	2.790	11.953	22.852	7	0
Sergipe	328.877	261.358	165	1.922	3.019	5.149	57.255	8	1
Bahia	1.962.965	1.628.380	1.754	5.319	16.778	154.802	155.216	19	697
<b>SUDESTE</b>	<b>21.813.779</b>	<b>20.656.375</b>	<b>22.332</b>	<b>50.415</b>	<b>185.722</b>	<b>167.370</b>	<b>729.415</b>	<b>1.320</b>	<b>830</b>
Minas Gerais	4.610.448	4.053.018	5.078	10.222	39.505	81.930	420.208	171	316
Espírito Santo	853.251	746.688	3.536	1.524	11.502	3.931	86.038	30	2
Rio de Janeiro	3.718.455	3.542.593	1.503	12.100	28.734	22.197	111.183	117	28
São Paulo	12.631.625	12.314.076	12.215	26.569	105.981	59.312	111.986	1.002	484
<b>SUL</b>	<b>7.304.490</b>	<b>6.852.086</b>	<b>20.869</b>	<b>13.208</b>	<b>65.858</b>	<b>102.702</b>	<b>247.530</b>	<b>493</b>	<b>1.744</b>
Paraná	2.698.645	2.525.701	14.847	4.749	19.778	35.237	97.633	163	537
Santa Catarina	1.974.308	1.846.230	3.527	5.380	15.546	36.494	65.852	159	1.120
Rio Grande do Sul	2.631.537	2.480.155	2.495	3.079	30.534	30.971	84.045	171	87
<b>CENTRO-OESTE</b>	<b>3.213.442</b>	<b>2.911.242</b>	<b>3.248</b>	<b>5.123</b>	<b>31.502</b>	<b>52.444</b>	<b>209.693</b>	<b>137</b>	<b>53</b>
Mato Grosso do Sul	532.967	476.402	753	192	3.069	14.055	38.448	47	1
Mato Grosso	690.604	608.507	712	994	4.891	19.386	56.097	12	5
Goiás	1.231.724	1.115.377	1.576	2.871	14.210	18.190	79.446	45	9
Distrito Federal	758.147	710.956	207	1.066	9.332	813	35.702	33	38
<b>NÃO CLASSIFICADO</b>	<b>69.593</b>	<b>68.474</b>	<b>52</b>	<b>136</b>	<b>255</b>	<b>531</b>	<b>90</b>	<b>43</b>	<b>12</b>

(1) Engloba as categorias "Agente Político" e "Demais Agentes Públicos"

(2) Engloba as categorias "Servidor Público ocupante, exclusivamente, de cargo em comissão, Servidor Público ocupante de cargo temporário" e "Servidor Público titular de cargo efetivo, magistrado, membro do Ministério Público e do Tribunal e Conselho de Contas"

(3) Engloba as categorias "Trabalhador não vinculado ao RGPS, mas com direito ao FGTS", "Empregado Doméstico" e "Dirigente Sindical, magistrado classista Justiça do Trabalho, magistrado dos Tribunais Eleitorais"

continua ➤

# TABELA I.V.05

Estatísticas de vínculos empregatícios, por categoria do vínculo, segundo a unidade da federação - Dezembro de 2012

VÍNCULOS EMPREGATÍCIOS DECLARADOS EM GFIP									
REGIÃO / UF	Remuneração Média (R\$)								
	Categoria do Vínculo Empregatício								
	Total	Empregado	Trabalhador Avulso	Prazo Determinado	Menor Aprendiz	Agente Público / Político <sup>(1)</sup>	Servidores Públicos <sup>(2)</sup>	Outras Categorias <sup>(3)</sup>	Não Classificado
<b>BRASIL</b>	<b>2.470</b>	<b>2.522</b>	<b>1.507</b>	<b>1.713</b>	<b>584</b>	<b>2.186</b>	<b>2.022</b>	<b>1.783</b>	<b>2.041</b>
<b>NORTE</b>	<b>2.101</b>	<b>2.175</b>	<b>3.088</b>	<b>1.659</b>	<b>535</b>	<b>2.106</b>	<b>1.763</b>	<b>1.134</b>	<b>1.397</b>
Rondônia	2.235	2.199	1.565	1.593	528	3.275	2.599	946	1.509
Acre	1.969	1.930	668	1.892	480	2.207	2.380	0	0
Amazonas	2.329	2.449	4.142	1.334	567	1.505	1.783	1.108	1.622
Roraima	1.735	1.776	0	1.743	488	1.539	1.791	1.140	0
Pará	2.044	2.138	2.866	1.834	502	1.735	1.705	1.113	1.377
Amapá	2.051	2.021	2.394	1.147	439	2.675	2.055	0	0
Tocantins	1.812	1.837	1.429	2.027	640	2.236	1.384	1.465	0
<b>NORDESTE</b>	<b>1.827</b>	<b>1.879</b>	<b>1.274</b>	<b>1.419</b>	<b>529</b>	<b>1.727</b>	<b>1.567</b>	<b>1.207</b>	<b>1.194</b>
Maranhão	1.902	1.963	1.459	1.517	590	1.412	1.649	1.075	622
Piauí	1.558	1.630	437	1.111	544	1.439	1.237	2.547	868
Ceará	1.581	1.655	1.225	1.359	544	1.359	1.221	1.041	811
Rio Grande do Norte	1.723	1.768	1.975	1.828	476	2.068	1.499	1.012	933
Paraíba	1.546	1.606	1.282	1.316	652	1.936	1.320	1.178	1.392
Pernambuco	1.962	1.984	1.584	1.097	468	2.126	1.880	1.230	1.007
Alagoas	1.702	1.735	1.225	1.215	496	1.656	1.456	1.174	0
Sergipe	2.118	2.042	325	1.180	478	2.844	2.527	1.154	719
Bahia	1.979	2.048	1.175	1.991	544	1.797	1.603	843	1.210
<b>SUDESTE</b>	<b>2.794</b>	<b>2.838</b>	<b>1.875</b>	<b>1.946</b>	<b>631</b>	<b>2.586</b>	<b>2.213</b>	<b>1.906</b>	<b>1.569</b>
Minas Gerais	2.051	2.099	874	1.210	454	2.084	1.767	1.171	1.309
Espírito Santo	2.201	2.189	2.853	1.764	433	3.043	2.481	1.442	1.377
Rio de Janeiro	2.962	3.006	1.984	2.509	575	3.043	2.230	2.197	1.074
São Paulo	3.055	3.073	1.995	1.982	733	3.077	3.665	2.012	1.769
<b>SUL</b>	<b>2.336</b>	<b>2.336</b>	<b>1.106</b>	<b>1.578</b>	<b>532</b>	<b>2.763</b>	<b>2.791</b>	<b>1.721</b>	<b>2.669</b>
Paraná	2.301	2.290	852	1.574	666	3.020	2.910	1.434	2.052
Santa Catarina	2.224	2.241	1.575	1.595	484	2.249	2.212	2.176	3.077
Rio Grande do Sul	2.457	2.453	1.951	1.552	469	3.077	3.105	1.572	1.219
<b>CENTRO-OESTE</b>	<b>2.233</b>	<b>2.241</b>	<b>1.095</b>	<b>1.501</b>	<b>548</b>	<b>2.300</b>	<b>2.386</b>	<b>1.627</b>	<b>1.529</b>
Mato Grosso do Sul	1.993	1.999	665	1.468	689	2.160	1.992	1.481	1.250
Mato Grosso	1.980	2.048	1.334	1.825	481	1.982	1.379	1.344	1.129
Goiás	1.976	2.004	999	1.404	527	2.026	1.877	1.790	1.007
Distrito Federal	3.047	2.940	2.574	1.466	570	18.417	5.523	1.716	1.712
<b>NÃO CLASSIFICADO</b>	<b>1.984</b>	<b>1.992</b>	<b>1.843</b>	<b>1.398</b>	<b>563</b>	<b>1.630</b>	<b>2.820</b>	<b>1.351</b>	<b>1.131</b>

FONTES: DATAPREV, CGEDA/SPS/MPS, Data Mart CNIS

(1) Engloba as categorias "Agente Político" e "Demais Agentes Públicos"

(2) Engloba as categorias "Servidor Público ocupante, exclusivamente, de cargo em comissão, Servidor Público ocupante de cargo temporário" e "Servidor Público titular de cargo efetivo, magistrado, membro do Ministério Público e do Tribunal e Conselho de Contas"

(3) Engloba as categorias "Trabalhador não vinculado ao RGPS, mas com direito ao FGTS", "Empregado Doméstico" e "Dirigente Sindical, magistrado classista Justiça do Trabalho, magistrado dos Tribunais Eleitorais"

# TABELA I.V.06

Estatísticas de vínculos empregatícios, por exposição a agentes nocivos, segundo a unidade da federação - Dezembro de 2012

REGIÃO / UF	VÍNCULOS EMPREGATÍCIOS DECLARADOS EM GFIP					
	Quantidade de Vínculos Empregatícios					% de Vínculos em Exposição a Agentes Nocivos
	Total	Tempo de Contribuição para Aposentadoria Especial				
		Sem Exposição	25 anos	20 anos	15 anos	
<b>BRASIL</b>	<b>41.485.964</b>	<b>40.784.316</b>	<b>669.449</b>	<b>16.444</b>	<b>15.755</b>	<b>1,69</b>
<b>NORTE</b>	<b>2.055.810</b>	<b>2.030.131</b>	<b>25.010</b>	<b>405</b>	<b>264</b>	<b>1,25</b>
Rondônia	276.187	272.545	3.434	150	58	1,32
Acre	88.579	88.244	317	15	3	0,38
Amazonas	486.521	476.516	9.954	25	26	2,06
Roraima	65.794	65.756	34	3	1	0,06
Pará	858.616	848.271	10.002	196	147	1,20
Amapá	76.671	76.511	157	1	2	0,21
Tocantins	203.442	202.288	1.112	15	27	0,57
<b>NORDESTE</b>	<b>7.028.850</b>	<b>6.943.173</b>	<b>78.771</b>	<b>3.937</b>	<b>2.969</b>	<b>1,22</b>
Maranhão	501.833	495.893	5.839	44	57	1,18
Piauí	321.632	318.610	2.843	132	47	0,94
Ceará	1.218.444	1.207.136	10.805	304	199	0,93
Rio Grande do Norte	483.231	472.295	10.751	49	136	2,26
Paraíba	473.147	466.684	6.290	114	59	1,37
Pernambuco	1.370.645	1.359.321	10.685	404	235	0,83
Alagoas	368.076	362.367	4.777	23	909	1,55
Sergipe	328.877	322.574	5.895	212	196	1,92
Bahia	1.962.965	1.938.293	20.886	2.655	1.131	1,26
<b>SUDESTE</b>	<b>21.813.779</b>	<b>21.345.066</b>	<b>452.204</b>	<b>8.731</b>	<b>7.778</b>	<b>2,15</b>
Minas Gerais	4.610.448	4.512.825	92.535	2.293	2.795	2,12
Espírito Santo	853.251	831.447	21.368	228	208	2,56
Rio de Janeiro	3.718.455	3.595.903	120.191	924	1.437	3,30
São Paulo	12.631.625	12.404.891	218.110	5.286	3.338	1,79
<b>SUL</b>	<b>7.304.490</b>	<b>7.210.692</b>	<b>88.910</b>	<b>1.865</b>	<b>3.023</b>	<b>1,28</b>
Paraná	2.698.645	2.677.845	19.746	471	583	0,77
Santa Catarina	1.974.308	1.938.076	33.188	926	2.118	1,84
Rio Grande do Sul	2.631.537	2.594.771	35.976	468	322	1,40
<b>CENTRO-OESTE</b>	<b>3.213.442</b>	<b>3.186.467</b>	<b>23.775</b>	<b>1.489</b>	<b>1.711</b>	<b>0,84</b>
Mato Grosso do Sul	532.967	526.912	5.810	182	63	1,14
Mato Grosso	690.604	683.123	6.472	616	393	1,08
Goiás	1.231.724	1.223.939	6.403	472	910	0,63
Distrito Federal	758.147	752.493	5.090	219	345	0,75
<b>NÃO CLASSIFICADO</b>	<b>69.593</b>	<b>68.787</b>	<b>779</b>	<b>17</b>	<b>10</b>	<b>1,16</b>

continua ➤

# TABELA I.V.06

Estatísticas de vínculos empregatícios, por exposição a agentes nocivos, segundo a unidade da federação - Dezembro de 2012

REGIÃO / UF	VÍNCULOS EMPREGATÍCIOS DECLARADOS EM GFIP				
	Remuneração Média (R\$)				
	Total	Tempo de Contribuição para Aposentadoria Especial			
		Sem Exposição	25 anos	20 anos	15 anos
<b>BRASIL</b>	<b>2.470</b>	<b>2.455</b>	<b>3.356</b>	<b>2.582</b>	<b>2.703</b>
<b>NORTE</b>	<b>2.101</b>	<b>2.087</b>	<b>3.268</b>	<b>2.009</b>	<b>2.088</b>
Rondônia	2.235	2.221	3.325	1.904	1.966
Acre	1.969	1.961	4.131	1.449	1.284
Amazonas	2.329	2.301	3.703	1.717	2.290
Roraima	1.735	1.732	5.968	1.602	2.612
Pará	2.044	2.033	2.909	2.242	2.225
Amapá	2.051	2.050	2.645	1.172	959
Tocantins	1.812	1.810	2.190	1.197	1.560
<b>NORDESTE</b>	<b>1.827</b>	<b>1.816</b>	<b>2.713</b>	<b>2.477</b>	<b>2.561</b>
Maranhão	1.902	1.894	2.625	1.332	1.756
Piauí	1.558	1.544	3.039	1.837	1.388
Ceará	1.581	1.576	2.117	1.739	1.999
Rio Grande do Norte	1.723	1.704	2.548	1.739	1.860
Paraíba	1.546	1.540	1.991	1.552	1.589
Pernambuco	1.962	1.957	2.656	1.855	1.620
Alagoas	1.702	1.690	2.663	4.271	1.412
Sergipe	2.118	2.092	3.353	3.791	7.115
Bahia	1.979	1.964	3.164	2.639	3.215
<b>SUDESTE</b>	<b>2.794</b>	<b>2.777</b>	<b>3.578</b>	<b>2.633</b>	<b>2.716</b>
Minas Gerais	2.051	2.036	2.681	3.211	3.246
Espírito Santo	2.201	2.185	2.813	1.607	1.742
Rio de Janeiro	2.962	2.915	4.409	2.097	2.049
São Paulo	3.055	3.046	3.576	2.521	2.621
<b>SUL</b>	<b>2.336</b>	<b>2.329</b>	<b>2.904</b>	<b>2.494</b>	<b>2.811</b>
Paraná	2.301	2.299	2.537	2.418	2.231
Santa Catarina	2.224	2.212	2.812	2.640	3.107
Rio Grande do Sul	2.457	2.447	3.190	2.281	1.918
<b>CENTRO-OESTE</b>	<b>2.233</b>	<b>2.226</b>	<b>3.056</b>	<b>2.837</b>	<b>2.804</b>
Mato Grosso do Sul	1.993	1.990	2.256	1.849	1.561
Mato Grosso	1.980	1.977	2.136	2.639	2.796
Goiás	1.976	1.970	2.887	3.621	3.287
Distrito Federal	3.047	3.032	5.352	2.528	1.768
<b>NÃO CLASSIFICADO</b>	<b>1.984</b>	<b>1.977</b>	<b>2.618</b>	<b>1.417</b>	<b>1.238</b>

FONTES: DATAPREV, CGEDA/SPS/MPS, Data Mart CNIS

## TABELA I.V.07

Estatísticas de vínculos empregatícios, por gênero, segundo a faixa etária - Dezembro de 2012

FAIXA ETÁRIA	VÍNCULOS EMPREGATÍCIOS DECLARADOS EM GFIP							
	Quantidade de Vínculos Empregatícios				Remuneração Média (R\$)			
	Total	Gênero			Total	Gênero		
		Masculino	Feminino	Não Classificado		Masculino	Feminino	Não Classificado
<b>TOTAL</b>	<b>41.485.964</b>	<b>23.930.978</b>	<b>16.500.164</b>	<b>1.054.822</b>	<b>2.470</b>	<b>2.789</b>	<b>2.073</b>	<b>1.428</b>
Até 19 anos	2.102.147	1.191.012	909.232	1.903	1.014	1.046	973	936
De 20 a 29 anos	13.042.647	7.451.718	5.585.395	5.534	1.876	2.002	1.709	997
De 30 a 39anos	12.423.094	7.256.330	5.163.713	3.051	2.672	2.946	2.288	2.208
De 40 a 49 anos	7.934.118	4.740.727	3.191.427	1.964	3.002	3.422	2.379	2.558
De 50 a 59anos	4.011.621	2.593.020	1.418.295	306	3.473	3.952	2.598	2.130
De 60 a 69 anos	845.285	632.215	213.043	27	3.672	3.919	2.938	1.526
70 anos ou mais	84.761	65.806	18.946	9	3.910	4.118	3.188	3.161
Não Classificado	1.042.291	150	113	1.042.028	1.427	3.439	2.118	1.427

FONTES: DATAPREV, CGEDA/SPS/MPS, Data Mart CNIS

## TABELA I.V.08

Estatísticas de vínculos empregatícios, por gênero, segundo faixa de remuneração - Dezembro de 2012

FAIXA DE REMUNERAÇÃO	VÍNCULOS EMPREGATÍCIOS DECLARADOS EM GFIP							
	Quantidade de Vínculos Empregatícios				Remuneração Média (R\$)			
	Total	Gênero			Total	Gênero		
		Masculino	Feminino	Não Classificado		Masculino	Feminino	Não Classificado
<b>TOTAL</b>	<b>41.485.964</b>	<b>23.930.978</b>	<b>16.500.164</b>	<b>1.054.822</b>	<b>2.470</b>	<b>2.789</b>	<b>2.073</b>	<b>1.428</b>
Menos de 1 SM	3.113.722	1.578.823	1.401.416	133.483	535	544	530	492
Exatamente 1 SM	1.116.541	509.053	551.446	56.042	828	837	822	804
Acima de 1 a até 1,25 SM	5.995.757	2.648.158	3.090.875	256.724	960	963	960	917
Acima de 1,25 a até 2 SM	14.113.316	7.691.114	6.027.709	394.493	1.367	1.387	1.346	1.289
Acima de 2 a até 3 SM	7.598.635	5.011.104	2.459.474	128.057	2.129	2.145	2.102	2.033
Acima de 3 a até 5 SM	5.158.541	3.475.975	1.624.117	58.449	3.348	3.368	3.313	3.139
Acima de 5 a até 10 SM	2.926.858	1.960.026	946.023	20.809	6.025	6.079	5.926	5.503
Acima de 10 SM	1.462.594	1.056.725	399.104	6.765	16.241	16.923	14.477	13.821

FONTES: DATAPREV, CGEDA/SPS/MPS, Data Mart CNIS

## TABELA I.V.09

Estatísticas de vínculos empregatícios, por gênero, segundo o tempo de serviço - Dezembro de 2012

TEMPO DE SERVIÇO	VÍNCULOS EMPREGATÍCIOS DECLARADOS EM GFIP							
	Quantidade de Vínculos Empregatícios				Remuneração Média (R\$)			
	Total	Gênero			Total	Gênero		
		Masculino	Feminino	Não Classificado		Masculino	Feminino	Não Classificado
<b>TOTAL</b>	<b>41.485.964</b>	<b>23.930.978</b>	<b>16.500.164</b>	<b>1.054.822</b>	<b>2.470</b>	<b>2.789</b>	<b>2.073</b>	<b>1.428</b>
Até 1 mês	1.453.205	803.036	573.060	77.109	894	967	813	726
De 1 a 3 meses	2.898.930	1.676.033	1.095.563	127.334	1.241	1.358	1.094	973
De 3 a 6 meses	4.304.209	2.513.954	1.621.770	168.485	1.453	1.582	1.285	1.135
De 6 meses a 1 ano	7.360.818	4.069.099	3.015.560	276.159	1.797	1.988	1.576	1.387
De 1 a 2 anos	7.331.360	4.146.572	3.018.065	166.723	2.266	2.523	1.943	1.733
De 2 a 5 anos	9.187.012	5.268.114	3.719.779	199.119	2.646	2.957	2.247	1.854
Mais de 5 anos	8.893.787	5.402.966	3.454.021	36.800	4.171	4.722	3.326	2.517
Não Classificado	55.366	51.038	1.959	2.369	1.567	1.651	570	584

FONTES: DATAPREV, CGEDA/SPS/MPS, Data Mart CNIS

## TABELA I.V.10

Estatísticas de vínculos empregatícios, por gênero, segundo a categoria do vínculo - Dezembro de 2012

REGIÃO / UF	VÍNCULOS EMPREGATÍCIOS DECLARADOS EM GFIP							
	Quantidade de Vínculos Empregatícios				Remuneração Média (R\$)			
	Total	Gênero			Total	Gênero		
		Masculino	Feminino	Não Classificado		Masculino	Feminino	Não Classificado
<b>TOTAL</b>	<b>41.485.964</b>	<b>23.930.978</b>	<b>16.500.164</b>	<b>1.054.822</b>	<b>2.470</b>	<b>2.789</b>	<b>2.073</b>	<b>1.428</b>
Empregado	38.092.882	22.617.667	14.539.697	926.647	2.522	2.831	2.114	1.404
Trabalhador Avulso	60.813	51.204	2.346	3.093	1.507	1.612	537	515
Prazo Determinado	111.463	53.036	47.939	4.134	1.713	1.856	1.601	1.184
Menor Aprendiz	364.317	183.263	161.912	16.829	584	591	578	560
Agente Público / Político <sup>(1)</sup>	691.209	260.169	394.710	27.741	2.186	2.659	1.898	1.845
Servidores Públicos <sup>(2)</sup>	2.197.993	762.453	1.351.312	76.226	2.022	2.278	1.890	1.812
Outras Categorias <sup>(3)</sup>	9.165	944	1.165	41	1.783	2.335	1.343	1.555
Não Classificado	10.549	2.242	1.083	111	2.041	2.343	1.497	1.232

FONTES: DATAPREV, CGEDA/SPS/MPS, Data Mart CNIS

# TABELA I.V.11

Estatísticas de vínculos empregatícios, por gênero, segundo a exposição a agentes nocivos - Dezembro de 2012

TEMPO DE CONTRIBUIÇÃO PARA A APOSENTADORIA ESPECIAL	VÍNCULOS EMPREGATÍCIOS DECLARADOS EM GFIP							
	Quantidade de Vínculos Empregatícios				Remuneração Média (R\$)			
	Total	Gênero			Total	Gênero		
		Masculino	Feminino	Não Classificado		Masculino	Feminino	Não Classificado
<b>TOTAL</b>	41.485.964	23.930.978	16.500.164	1.054.822	2.470	2.789	2.073	1.428
Sem Exposição	40.784.316	23.471.836	16.267.576	1.044.904	2.455	2.774	2.062	1.421
25 anos	669.449	434.016	226.224	9.209	3.356	3.632	2.872	2.195
20 anos	16.444	12.619	3.476	349	2.582	2.751	2.048	1.789
15 anos	15.755	12.507	2.888	360	2.703	2.875	2.083	1.735

FONTES: DATAPREV, CGEDA/SPS/MPS, Data Mart CNIS



# TABELA I.V.12

Estatísticas de vínculos empregatícios, por gênero, segundo o setor de atividade econômica - Dezembro de 2012

SETOR DE ATIVIDADE ECONÔMICA	VÍNCULOS EMPREGATÍCIOS DECLARADOS EM GFIP							
	Quantidade de Vínculos Empregatícios				Remuneração Média (R\$)			
	Total	Gênero			Total	Gênero		
		Masculino	Feminino	Não Classificado		Masculino	Feminino	Não Classificado
<b>Total</b>	<b>41.485.964</b>	<b>23.930.978</b>	<b>16.500.164</b>	<b>1.054.822</b>	<b>2.470</b>	<b>2.789</b>	<b>2.073</b>	<b>1.428</b>
<b>Agropecuária</b>	<b>899.712</b>	<b>715.246</b>	<b>161.797</b>	<b>22.669</b>	<b>1.803</b>	<b>1.907</b>	<b>1.430</b>	<b>1.212</b>
<b>Indústria</b>	<b>10.495.573</b>	<b>7.657.922</b>	<b>2.587.857</b>	<b>249.794</b>	<b>2.998</b>	<b>3.283</b>	<b>2.294</b>	<b>1.559</b>
Extrativa	249.499	214.763	30.738	3.998	6.728	6.763	6.889	3.598
Transformação	7.587.137	5.158.610	2.244.507	184.020	2.974	3.387	2.144	1.520
Produtos alimentícios e bebidas	1.508.866	1.054.992	411.732	42.142	2.354	2.582	1.866	1.414
Produtos têxteis e artigos de vestuário	1.409.974	542.775	818.799	48.400	1.642	1.996	1.435	1.167
Fabricação de papel e celulose	171.622	127.561	40.353	3.708	3.575	3.940	2.594	1.688
Petróleo, biocombustíveis e coque	177.657	152.525	22.395	2.737	5.995	5.997	6.391	2.626
Produtos químicos	372.935	247.437	119.540	5.958	5.445	5.935	4.601	2.042
Artigos de borracha e material plástico	454.546	314.520	130.542	9.484	2.809	3.138	2.106	1.589
Produtos minerais não metálicos	444.769	375.483	58.783	10.503	2.229	2.259	2.190	1.365
Metalurgia	235.279	208.301	23.994	2.984	4.655	4.739	4.206	2.379
Fabricação de produtos de metal	472.050	384.390	77.736	9.924	2.736	2.857	2.281	1.635
Fabricação de equipamentos eletrônicos e ópticos	173.847	93.516	76.081	4.250	3.581	4.488	2.565	1.832
Fabricação de máquinas e equipamentos	630.016	493.620	125.120	11.276	3.962	4.269	2.929	1.972
Fabricação de veículos e equipamentos de transporte	617.058	500.721	107.099	9.238	5.004	5.350	3.618	2.360
Outras indústrias de transformação	918.518	662.769	232.333	23.416	2.317	2.497	1.893	1.432
Serviços de utilidade pública	398.706	314.275	78.509	5.922	4.444	4.632	3.878	2.005
Construção	2.260.231	1.970.274	234.103	55.854	2.413	2.416	2.604	1.492
<b>Serviços</b>	<b>27.903.765</b>	<b>13.876.363</b>	<b>13.303.606</b>	<b>723.796</b>	<b>2.333</b>	<b>2.650</b>	<b>2.052</b>	<b>1.405</b>
Comércio e reparação de veículos automotores	8.889.693	4.784.293	3.838.582	266.818	1.910	2.129	1.683	1.252
Transporte, armazenagem e correios	2.353.007	1.915.874	399.661	37.472	2.689	2.761	2.453	1.507
Alojamento e Alimentação	1.730.515	700.604	964.073	65.838	1.380	1.538	1.287	1.063
Comunicações	428.123	251.970	168.126	8.027	4.424	4.919	3.814	1.678
Serviços de tecnologia da informação	384.614	234.201	143.445	6.968	4.884	5.634	3.792	2.178
Atividades financeiras	811.255	374.910	426.566	9.779	5.993	7.318	4.899	2.909
Atividades Imobiliárias	116.299	53.166	60.488	2.645	2.384	2.760	2.103	1.250
Serviços prestados principalmente a empresas	5.174.473	2.813.788	2.232.313	128.372	2.116	2.425	1.777	1.226
Adm. Pública, Defesa e Seguridade Social	3.370.093	1.210.194	2.056.569	103.330	2.267	2.650	2.064	1.800
Educação	1.581.292	548.633	1.001.077	31.582	2.783	3.345	2.511	1.655
Saúde e Serviços Sociais	1.754.412	428.862	1.292.782	32.768	2.634	3.337	2.422	1.817
Artes, cultura, esporte e recreação	218.978	121.080	92.296	5.602	2.265	2.740	1.689	1.474
Outros Serviços	1.091.011	438.788	627.628	24.595	2.180	2.592	1.926	1.320
<b>Ignorado</b>	<b>2.186.914</b>	<b>1.681.447</b>	<b>446.904</b>	<b>58.563</b>	<b>1.963</b>	<b>2.070</b>	<b>1.653</b>	<b>1.245</b>

FONTES: DATAPREV, CGEDA/SPS/MPS, Data Mart CNIS

# TABELA I.V.13

Estatísticas de vínculos empregatícios, por faixa de remuneração, segundo a atividade econômica -Dezembro de 2012

SETOR DE ATIVIDADE ECONÔMICA	VÍNCULOS EMPREGATÍCIOS DECLARADOS EM GFIP								
	Quantidade de Vínculos Empregatícios								
	Total	Faixa de Remuneração (em múltiplos do Salário Mínimo)							
Menos de 1 SM		Exatamente 1 SM	Acima de 1 a até 1,25 SM	Acima de 1,25 a até 2 SM	Acima de 2 a até 3 SM	Acima de 3 a até 5 SM	Acima de 5 a até 10 SM	Acima de 10 SM	
<b>Total</b>	<b>41.485.964</b>	<b>3.113.722</b>	<b>1.116.541</b>	<b>5.995.757</b>	<b>14.113.316</b>	<b>7.598.635</b>	<b>5.158.541</b>	<b>2.926.858</b>	<b>1.462.594</b>
<b>Agropecuária</b>	<b>899.712</b>	<b>105.752</b>	<b>50.564</b>	<b>151.766</b>	<b>313.987</b>	<b>153.848</b>	<b>85.123</b>	<b>30.451</b>	<b>8.221</b>
<b>Indústria</b>	<b>10.495.573</b>	<b>678.315</b>	<b>106.222</b>	<b>997.693</b>	<b>3.323.327</b>	<b>2.241.754</b>	<b>1.645.415</b>	<b>981.868</b>	<b>520.979</b>
Extrativa	249.499	7.113	2.206	8.203	35.754	43.450	56.720	45.742	50.311
Transformação	7.587.137	450.981	82.782	740.629	2.425.502	1.622.337	1.194.051	710.236	360.619
Produtos alimentícios e bebidas	1.508.866	124.587	16.790	143.813	550.065	347.194	209.231	86.882	30.304
Produtos têxteis e artigos de vestuário	1.409.974	109.116	17.840	309.388	616.257	214.891	96.991	36.613	8.878
Fabricação de papel e celulose	171.622	8.214	1.146	10.813	47.527	36.924	31.915	24.274	10.809
Petróleo, biocombustíveis e coque	177.657	13.079	190	8.208	33.130	36.557	38.514	17.801	30.178
Produtos químicos	372.935	11.954	2.003	17.074	80.354	69.952	64.988	64.824	61.786
Artigos de borracha e material plástico	454.546	22.601	2.389	29.404	146.042	117.838	78.292	43.765	14.215
Produtos minerais não metálicos	444.769	28.475	17.473	61.339	153.603	93.801	56.639	24.946	8.493
Metalurgia	235.279	8.333	956	4.340	33.960	48.702	59.309	57.779	21.900
Fabricação de produtos de metal	472.050	22.308	4.348	26.156	145.473	122.514	93.953	44.431	12.867
Fabricação de equipamentos eletrônicos e ópticos	173.847	6.973	510	5.967	50.775	45.710	30.658	20.322	12.932
Fabricação de máquinas e equipamentos	630.016	22.794	1.138	17.319	134.066	155.073	151.480	98.527	49.619
Fabricação de veículos e equipamentos de transporte	617.058	17.402	1.167	12.633	84.430	131.425	159.013	131.800	79.188
Outras indústrias de transformação	918.518	55.145	16.832	94.175	349.820	201.756	123.068	58.272	19.450
Serviços de utilidade pública	398.706	14.748	3.212	24.296	102.194	69.708	67.186	70.636	46.726
Construção	2.260.231	205.473	18.022	224.565	759.877	506.259	327.458	155.254	63.323
<b>Serviços</b>	<b>27.903.765</b>	<b>2.141.529</b>	<b>826.226</b>	<b>4.464.149</b>	<b>9.673.574</b>	<b>4.836.634</b>	<b>3.242.346</b>	<b>1.829.529</b>	<b>889.778</b>
Comércio e reparação de veículos automotores	8.889.693	602.200	242.856	1.684.829	3.665.009	1.445.570	774.502	343.191	131.536
Transporte, armazenagem e correios	2.353.007	142.309	25.353	177.992	686.247	645.154	437.536	169.307	69.109
Alojamento e Alimentação	1.730.515	171.895	36.090	442.750	792.467	191.619	71.396	20.623	3.675
Comunicações	428.123	28.487	8.342	35.779	94.589	75.644	74.299	65.745	45.238
Serviços de tecnologia da informação	384.614	15.250	2.579	24.449	78.649	67.335	67.506	72.619	56.227
Atividades financeiras	811.255	17.771	2.678	25.816	76.095	76.793	204.080	232.551	175.471
Atividades Imobiliárias	116.299	5.626	2.875	20.946	44.594	18.914	12.137	7.467	3.740
Serviços prestados principalmente a empresas	5.174.473	556.523	73.261	1.006.008	1.824.913	875.410	456.379	245.312	136.667
<b>Ignorado</b>	<b>2.186.914</b>	<b>188.126</b>	<b>133.529</b>	<b>382.149</b>	<b>802.428</b>	<b>366.399</b>	<b>185.657</b>	<b>85.010</b>	<b>43.616</b>

continua ➤

# TABELA I.V.13

Estatísticas de vínculos empregatícios, por faixa de remuneração, segundo a atividade econômica - Junho de 2012

SETOR DE ATIVIDADE ECONÔMICA	VÍNCULOS EMPREGATÍCIOS DECLARADOS EM GFIP								
	Remuneração Média (R\$)								
	Faixa de Remuneração (em múltiplos do Salário Mínimo)								
	Total	Menos de 1 SM	Exatamente 1 SM	Acima de 1 a até 1,25 SM	Acima de 1,25 a até 2 SM	Acima de 2 a até 3 SM	Acima de 3 a até 5 SM	Acima de 5 a até 10 SM	Acima de 10 SM
<b>Total</b>	2.470	535	828	960	1.367	2.129	3.348	6.025	16.241
<b>Agropecuária</b>	1.803	602	873	980	1.389	2.141	3.376	6.008	15.835
<b>Indústria</b>	2.998	561	850	969	1.391	2.151	3.418	6.215	17.003
Extrativa	6.728	576	843	1.011	1.437	2.230	3.615	6.417	20.223
Transformação	2.974	567	855	976	1.396	2.168	3.447	6.229	16.837
Produtos alimentícios e bebidas	2.354	535	863	983	1.421	2.193	3.458	6.136	17.470
Produtos têxteis e artigos de vestuário	1.642	576	855	970	1.338	2.084	3.280	5.835	14.969
Fabricação de papel e celulose	3.575	591	850	987	1.425	2.220	3.555	6.333	16.668
Petróleo, biocombustíveis e coque	5.995	761	861	1.089	1.487	2.249	3.469	6.043	22.311
Produtos químicos	5.445	574	855	988	1.426	2.188	3.501	6.452	17.672
Artigos de borracha e material plástico	2.809	528	861	973	1.437	2.173	3.478	6.207	15.777
Produtos minerais não metálicos	2.229	601	851	967	1.392	2.159	3.403	6.111	16.303
Metalurgia	4.655	659	855	1.034	1.479	2.278	3.644	6.370	15.477
Fabricação de produtos de metal	2.736	567	860	986	1.413	2.162	3.388	6.001	15.084
Fabricação de equipamentos eletrônicos e ópticos	3.581	551	803	994	1.418	2.129	3.363	6.229	16.505
Fabricação de máquinas e equipamentos	3.962	561	828	995	1.434	2.190	3.456	6.200	16.102
Fabricação de veículos e equipamentos de transporte	5.004	596	854	992	1.437	2.209	3.536	6.443	15.671
Outras indústrias de transformação	2.317	548	855	970	1.386	2.125	3.343	6.050	16.190
Serviços de utilidade pública	4.444	597	843	1.012	1.425	2.181	3.518	6.526	15.856
Construção	2.413	546	830	938	1.368	2.087	3.259	5.950	16.239
<b>Serviços</b>	2.333	522	815	957	1.359	2.123	3.318	5.926	15.742
Comércio e reparação de veículos automotores	1.910	513	854	963	1.355	2.106	3.307	5.896	17.048
Transporte, armazenagem e correios	2.689	529	854	979	1.403	2.177	3.378	6.172	16.864
Alojamento e Alimentação	1.380	520	850	954	1.309	2.079	3.261	5.811	15.749
Comunicações	4.424	509	839	936	1.402	2.201	3.508	6.512	18.815
Serviços de tecnologia da informação	4.884	535	844	975	1.390	2.144	3.423	6.224	16.141
Atividades financeiras	5.993	576	849	976	1.399	2.191	3.273	5.649	14.633
Atividades Imobiliárias	2.384	542	870	962	1.347	2.134	3.370	6.087	17.310
Serviços prestados principalmente a empresas	2.116	504	847	949	1.357	2.124	3.336	6.080	16.839
Adm. Pública, Defesa e Seguridade Social	2.267	521	739	910	1.334	2.047	3.174	5.500	12.822
Educação	2.783	563	877	978	1.384	2.153	3.389	6.067	14.301
Saúde e Serviços Sociais	2.634	577	853	1.011	1.403	2.171	3.396	6.127	15.570
Artes, cultura, esporte e recreação	2.265	528	864	971	1.367	2.145	3.377	6.045	30.040
Outros Serviços	2.180	550	856	982	1.367	2.146	3.341	5.980	14.728
<b>Ignorado</b>	1.963	553	873	953	1.350	2.066	3.230	5.974	17.413

FONTES: DATAPREV, CGEDA/SPS/MPS, Data Mart CNIS

# TABELA I.V.14

Estatísticas de vínculos empregatícios, por tempo de serviço, segundo o setor de atividade econômica - Dezembro de 2012

SETOR DE ATIVIDADE ECONÔMICA	VÍNCULOS EMPREGATÍCIOS DECLARADOS EM GFIP								
	Quantidade de Vínculos Empregatícios								
	Tempo de Serviço do Vínculo Empregatício								
	Total	Até 1 mês	De 1 a 3 meses	De 3 a 6 meses	De 6 meses a 1 ano	De 1 a 2 anos	De 2 a 5 anos	Mais de 5 anos	Não Classificado
<b>Total</b>	<b>41.485.964</b>	<b>1.453.205</b>	<b>2.898.930</b>	<b>4.304.209</b>	<b>7.360.818</b>	<b>7.331.360</b>	<b>9.187.012</b>	<b>8.893.787</b>	<b>56.643</b>
<b>Agropecuária</b>	<b>899.712</b>	<b>30.073</b>	<b>77.706</b>	<b>115.041</b>	<b>189.601</b>	<b>145.026</b>	<b>182.027</b>	<b>159.712</b>	<b>526</b>
<b>Indústria</b>	<b>10.495.573</b>	<b>286.919</b>	<b>728.726</b>	<b>1.142.282</b>	<b>1.750.367</b>	<b>1.785.964</b>	<b>2.348.763</b>	<b>2.441.110</b>	<b>11.442</b>
Extrativa	249.499	3.751	8.309	16.820	33.645	42.935	64.346	79.496	197
Transformação	7.587.137	166.204	428.710	718.554	1.152.986	1.279.799	1.833.279	1.996.415	11.190
Produtos alimentícios e bebidas	1.508.866	42.380	98.216	164.148	224.939	229.241	342.802	400.076	7.064
Produtos têxteis e artigos de vestuário	1.409.974	21.973	79.567	151.663	254.111	257.751	358.758	285.817	334
Fabricação de papel e celulose	171.622	3.699	9.261	13.279	21.398	26.351	39.138	58.386	110
Petróleo, biocombustíveis e coque	177.657	2.041	7.773	13.202	33.373	27.846	43.302	49.982	138
Produtos químicos	372.935	6.290	15.552	26.852	46.802	59.069	88.682	128.330	1.358
Artigos de borracha e material plástico	454.546	11.079	26.613	41.048	67.041	77.230	112.904	118.413	218
Produtos minerais não metálicos	444.769	12.028	26.382	45.256	75.262	83.166	103.893	98.672	110
Metalurgia	235.279	3.341	7.094	12.123	23.762	32.467	59.415	97.042	35
Fabricação de produtos de metal	472.050	11.847	29.979	45.578	74.741	84.360	114.911	110.461	173
Fabricação de equipamentos eletrônicos e ópticos	173.847	2.991	8.667	16.007	26.278	37.594	44.118	38.153	39
Fabricação de máquinas e equipamentos	630.016	13.054	31.673	49.696	83.367	106.893	157.333	187.627	373
Fabricação de veículos e equipamentos de transporte	617.058	9.989	26.764	42.493	63.035	90.217	148.980	235.577	3
Outras indústrias de transformação	918.518	25.492	61.169	97.209	158.877	167.614	219.043	187.879	1.235
Serviços de utilidade pública	398.706	8.046	13.772	24.499	43.348	47.297	76.947	184.766	31
Construção	2.260.231	108.918	277.935	382.409	520.388	415.933	374.191	180.433	24
<b>Serviços</b>	<b>27.903.765</b>	<b>1.044.125</b>	<b>1.876.868</b>	<b>2.718.170</b>	<b>4.954.365</b>	<b>5.018.265</b>	<b>6.258.814</b>	<b>5.988.581</b>	<b>44.577</b>
Comércio e reparação de veículos automotores	8.889.693	417.763	725.193	1.005.083	1.615.262	1.741.364	2.045.072	1.328.638	11.318
Transporte, armazenagem e correios	2.353.007	76.160	147.643	221.946	375.723	429.103	530.487	554.776	17.169
Alojamento e Alimentação	1.730.515	99.963	162.837	227.386	345.487	337.691	348.874	208.277	0
Comunicações	428.123	12.020	23.459	36.917	60.901	77.004	102.000	115.822	0
Serviços de tecnologia da informação	384.614	11.526	24.391	40.267	68.282	81.627	95.374	63.137	10
Atividades financeiras	811.255	10.559	21.024	35.733	67.841	109.385	185.584	381.129	0
Atividades Imobiliárias	116.299	3.784	7.479	12.764	20.995	21.660	26.171	23.446	0
Serviços prestados principalmente a empresas	5.174.473	306.426	509.345	590.695	901.864	976.269	1.105.052	784.628	194
<b>Ignorado</b>	<b>2.186.914</b>	<b>92.088</b>	<b>215.630</b>	<b>328.716</b>	<b>466.485</b>	<b>382.105</b>	<b>397.408</b>	<b>304.384</b>	<b>98</b>

continua ➤

# TABELA I.V.14

Estatísticas de vínculos empregatícios, por tempo de serviço, segundo o setor de atividade econômica - Dezembro de 2012

VÍNCULOS EMPREGATÍCIOS DECLARADOS EM GFIP									
SETOR DE ATIVIDADE ECONÔMICA	Remuneração Média (R\$)								
	Total	Tempo de Serviço do Vínculo Empregatício							
		Até 1 mês	De 1 a 3 meses	De 3 a 6 meses	De 6 meses a 1 ano	De 1 a 2 anos	De 2 a 5 anos	Mais de 5 anos	Não Classificado
<b>Total</b>	<b>2.470</b>	<b>894</b>	<b>1.241</b>	<b>1.453</b>	<b>1.797</b>	<b>2.266</b>	<b>2.646</b>	<b>4.171</b>	<b>1.507</b>
<b>Agropecuária</b>	<b>1.803</b>	<b>763</b>	<b>1.022</b>	<b>1.197</b>	<b>1.537</b>	<b>1.884</b>	<b>2.110</b>	<b>2.713</b>	<b>827</b>
<b>Indústria</b>	<b>2.998</b>	<b>1.020</b>	<b>1.371</b>	<b>1.578</b>	<b>2.043</b>	<b>2.620</b>	<b>3.083</b>	<b>5.272</b>	<b>747</b>
Extrativa	6.728	1.986	2.816	3.256	4.507	5.884	6.483	9.704	174
Transformação	2.974	1.003	1.314	1.499	1.937	2.468	2.927	5.005	758
Produtos alimentícios e bebidas	2.354	799	1.139	1.327	1.735	2.161	2.538	3.563	895
Produtos têxteis e artigos de vestuário	1.642	820	950	1.074	1.353	1.572	1.731	2.408	519
Fabricação de papel e celulose	3.575	1.136	1.340	1.678	2.223	2.792	3.353	5.518	456
Petróleo, biocombustíveis e coque	5.995	1.055	1.416	1.936	2.305	3.336	4.739	13.028	469
Produtos químicos	5.445	1.516	1.998	2.502	3.329	4.204	5.028	8.350	1.052
Artigos de borracha e material plástico	2.809	959	1.331	1.542	1.957	2.462	2.878	4.401	662
Produtos minerais não metálicos	2.229	944	1.188	1.313	1.620	2.022	2.366	3.578	414
<b>Metalurgia</b>	<b>4.655</b>	<b>1.328</b>	<b>1.690</b>	<b>1.902</b>	<b>2.522</b>	<b>3.344</b>	<b>4.104</b>	<b>6.628</b>	<b>1.079</b>
Fabricação de produtos de metal	2.736	1.043	1.410	1.572	1.976	2.412	2.882	4.373	109
Fabricação de equipamentos eletrônicos e ópticos	3.581	1.250	1.578	1.866	2.556	3.067	3.662	6.063	52
Fabricação de máquinas e equipamentos	3.962	1.308	1.755	2.043	2.659	3.351	3.864	6.045	140
Fabricação de veículos e equipamentos de transporte	5.004	1.430	1.979	2.218	3.036	3.767	4.222	7.497	1.164
Outras indústrias de transformação	2.317	981	1.277	1.420	1.748	2.146	2.500	3.736	110
Serviços de utilidade pública	4.444	997	1.510	1.686	2.025	2.661	3.148	6.743	887
<b>Construção</b>	<b>2.413</b>	<b>1.014</b>	<b>1.409</b>	<b>1.647</b>	<b>2.120</b>	<b>2.746</b>	<b>3.251</b>	<b>4.764</b>	<b>317</b>
<b>Serviços</b>	<b>2.333</b>	<b>863</b>	<b>1.205</b>	<b>1.423</b>	<b>1.734</b>	<b>2.174</b>	<b>2.525</b>	<b>3.787</b>	<b>1.713</b>
Comércio e reparação de veículos automotores	1.910	848	1.107	1.260	1.555	1.877	2.181	3.241	579
Transporte, armazenagem e correios	2.689	977	1.400	1.575	1.928	2.402	2.830	4.387	363
Alojamento e Alimentação	1.380	735	919	1.033	1.264	1.473	1.628	2.059	0
Comunicações	4.424	1.104	1.593	2.046	2.635	3.366	4.180	7.959	0
Serviços de tecnologia da informação	4.884	1.820	2.436	2.876	3.415	4.377	5.346	9.218	55
Atividades financeiras	5.993	1.743	2.316	2.846	3.544	4.428	5.223	7.868	0
Atividades Imobiliárias	2.384	1.003	1.280	1.410	1.798	2.233	2.656	3.848	0
Serviços prestados principalmente a empresas	2.116	753	1.122	1.385	1.748	2.142	2.468	3.739	340
Adm. Pública, Defesa e Seguridade Social	2.267	1.336	1.887	1.880	1.667	2.460	2.350	2.572	2.004
Educação	2.783	982	1.235	1.426	1.845	2.185	2.689	4.499	0
Saúde e Serviços Sociais	2.634	1.101	1.494	1.740	2.115	2.445	2.773	3.435	0
Artes, cultura, esporte e recreação	2.265	913	1.158	1.742	2.200	2.333	2.412	2.858	70
Outros Serviços	2.180	876	1.146	1.294	1.570	1.908	2.283	3.226	4.029
<b>Ignorado</b>	<b>1.963</b>	<b>893</b>	<b>1.194</b>	<b>1.356</b>	<b>1.647</b>	<b>1.973</b>	<b>2.201</b>	<b>3.647</b>	<b>521</b>

FONTES: DATAPREV, CGEDA/SPS/MPS, Data Mart CNIS

# TABELA I.V.15

Estatísticas de vínculos empregatícios, por categoria do vínculo, segundo a atividade econômica - Dezembro de 2012

SETOR DE ATIVIDADE ECONÔMICA	VÍNCULOS EMPREGATÍCIOS DECLARADOS EM GFIP								
	Quantidade de Vínculos Empregatícios								
	Categoria do Vínculo Empregatício								
	Total	Empregado	Trabalhador Avulso	Prazo Determinado	Menor Aprendiz	Agente Público / Político <sup>(1)</sup>	Servidores Públicos <sup>(2)</sup>	Outras Categorias <sup>(3)</sup>	Não Classificado
<b>Total</b>	<b>41.485.964</b>	<b>38.084.011</b>	<b>56.643</b>	<b>105.109</b>	<b>362.004</b>	<b>682.620</b>	<b>2.189.991</b>	<b>2.150</b>	<b>3.436</b>
<b>Agropecuária</b>	<b>899.712</b>	<b>891.602</b>	<b>526</b>	<b>4.482</b>	<b>2.365</b>	<b>4</b>	<b>322</b>	<b>132</b>	<b>279</b>
<b>Indústria</b>	<b>10.495.573</b>	<b>10.339.495</b>	<b>11.442</b>	<b>20.883</b>	<b>112.904</b>	<b>3.752</b>	<b>5.912</b>	<b>9</b>	<b>1.176</b>
Extrativa	249.499	245.599	197	205	3.495	0	3	0	0
Transformação	7.587.137	7.473.606	11.190	14.953	86.072	13	148	1	1.154
Produtos alimentícios e bebidas	1.508.866	1.481.589	7.064	3.759	16.439	0	13	0	2
Produtos têxteis e artigos de vestuário	1.409.974	1.394.082	334	967	14.568	1	0	0	22
Fabricação de papel e celulose	171.622	168.861	110	206	2.445	0	0	0	0
Petróleo, biocombustíveis e coque	177.657	176.167	138	143	1.208	0	0	1	0
Produtos químicos	372.935	366.507	1.358	1.105	3.948	0	9	0	8
Artigos de borracha e material plástico	454.546	446.594	218	2.044	5.660	0	0	0	30
Produtos minerais não metálicos	444.769	440.937	110	564	3.147	0	0	0	11
Metalurgia	235.279	228.928	35	249	5.028	0	0	0	1.039
Fabricação de produtos de metal	472.050	466.066	173	674	5.125	10	2	0	0
Fabricação de equipamentos eletrônicos e ópticos	173.847	170.223	39	509	2.954	0	122	0	0
Fabricação de máquinas e equipamentos	630.016	618.337	373	2.310	8.988	0	0	0	8
Fabricação de veículos e equipamentos de transporte	617.058	607.471	3	762	8.819	1	0	0	2
Outras indústrias de transformação	918.518	907.844	1.235	1.661	7.743	1	2	0	32
Serviços de utilidade pública	398.706	386.894	31	280	4.179	2.451	4.871	0	0
Construção	2.260.231	2.233.396	24	5.445	19.158	1.288	890	8	22
<b>Serviços</b>	<b>27.903.765</b>	<b>24.678.385</b>	<b>44.577</b>	<b>74.322</b>	<b>241.743</b>	<b>678.692</b>	<b>2.183.485</b>	<b>1.121</b>	<b>1.440</b>

continua ➤

**VÍNCULOS EMPREGATÍCIOS DECLARADOS EM GFIP**

SETOR DE ATIVIDADE ECONÔMICA	Quantidade de Vínculos Empregatícios								
	Categoria do Vínculo Empregatício								
	Total	Empregado	Trabalhador Avulso	Prazo Determinado	Menor Aprendiz	Agente Público / Político <sup>(1)</sup>	Servidores Públicos <sup>(2)</sup>	Outras Categorias <sup>(3)</sup>	Não Classificado
Comércio e reparação de veículos automotores	8.889.693	8.789.497	11.318	7.868	80.354	194	214	1	247
Transporte, armazenagem e correios	2.353.007	2.313.196	17.169	2.517	19.494	60	357	0	214
Alojamento e Alimentação	1.730.515	1.721.199	0	1.989	7.284	8	7	0	28
Comunicações	428.123	421.221	0	2.536	3.859	136	366	0	5
Serviços de tecnologia da informação	384.614	382.395	10	606	1.431	4	167	1	0
Atividades financeiras	811.255	804.551	0	252	5.813	25	613	0	1
Atividades Imobiliárias	116.299	115.625	0	47	527	15	73	4	8
Serviços prestados principalmente a empresas	5.174.473	5.132.995	194	18.782	16.921	1.784	3.720	21	56
Adm. Pública, Defesa e Seguridade Social	3.370.093	649.137	256	27.682	980	653.445	2.037.931	4	658
Educação	1.581.292	1.454.921	0	4.663	13.962	12.561	95.042	4	139
Saúde e Serviços Sociais	1.754.412	1.661.010	0	3.529	44.599	6.973	38.144	131	26
Artes, cultura, esporte e recreação	218.978	215.297	2	470	1.362	390	1.425	0	32
Outros Serviços	1.091.011	1.017.341	15.628	3.381	45.157	3.097	5.426	955	26
<b>Ignorado</b>	<b>2.186.914</b>	<b>2.174.529</b>	<b>98</b>	<b>5.422</b>	<b>4.992</b>	<b>172</b>	<b>272</b>	<b>888</b>	<b>541</b>

(1) Engloba as categorias "Agente Político" e "Demais Agentes Públicos"

(2) Engloba as categorias "Servidor Público ocupante, exclusivamente, de cargo em comissão, Servidor Público ocupante de cargo temporário" e "Servidor Público titular de cargo efetivo, magistrado, membro do Ministério Público e do Tribunal e Conselho de Contas"

(3) Engloba as categorias "Trabalhador não vinculado ao RGPS, mas com direito ao FGTS", "Empregado Doméstico" e "Dirigente Sindical, magistrado classista Justiça do Trabalho, magistrado dos Tribunais Eleitorais"

# TABELA I.V.15

Estatísticas de vínculos empregatícios, por categoria do vínculo, segundo a atividade econômica - Dezembro de 2012

SETOR DE ATIVIDADE ECONÔMICA	VÍNCULOS EMPREGATÍCIOS DECLARADOS EM GFIP								
	Remuneração Média (R\$)								
	Categoria do Vínculo Empregatício								
	Total	Empregado	Trabalhador Avulso	Prazo Determinado	Menor Aprendiz	Agente Público / Político <sup>(1)</sup>	Servidores Públicos <sup>(2)</sup>	Outras Categorias <sup>(3)</sup>	Não Classificado
<b>Total</b>	<b>2.470</b>	<b>2.522</b>	<b>1.507</b>	<b>1.713</b>	<b>584</b>	<b>2.186</b>	<b>2.022</b>	<b>1.783</b>	<b>2.041</b>
<b>Agropecuária</b>	<b>1.803</b>	<b>1.809</b>	<b>827</b>	<b>1.493</b>	<b>491</b>	<b>1.421</b>	<b>2.618</b>	<b>1.336</b>	<b>1.630</b>
<b>Indústria</b>	<b>2.998</b>	<b>3.030</b>	<b>747</b>	<b>1.822</b>	<b>602</b>	<b>2.106</b>	<b>2.625</b>	<b>1.485</b>	<b>3.080</b>
Extrativa	6.728	6.822	174	4.723	590	0	5.177	0	0
Transformação	2.974	3.007	758	1.904	633	1.616	5.522	4.064	3.099
Produtos alimentícios e bebidas	2.354	2.383	895	1.391	563	0	1.326	0	1.155
Produtos têxteis e artigos de vestuário	1.642	1.654	519	1.218	511	630	0	0	3.216
Fabricação de papel e celulose	3.575	3.621	456	1.500	697	0	0	0	0
Petróleo, biocombustíveis e coque	5.995	6.039	469	2.151	664	0	0	4.064	0
Produtos químicos	5.445	5.517	1.052	3.671	781	0	4.911	0	2.010
Artigos de borracha e material plástico	2.809	2.842	662	1.821	669	0	0	0	2.782
Produtos minerais não metálicos	2.229	2.242	414	1.345	583	0	0	0	1.273
Metalurgia	4.655	4.752	1.079	3.028	647	0	0	0	3.179
Fabricação de produtos de metal	2.736	2.761	109	2.016	679	1.872	764	0	0
Fabricação de equipamentos eletrônicos e ópticos	3.581	3.638	52	1.318	665	0	6.153	0	0
Fabricação de máquinas e equipamentos	3.962	4.017	140	2.439	709	0	0	0	1.507
Fabricação de veículos e equipamentos de transporte	5.004	5.067	1.164	3.333	810	1.026	0	0	1.054
Outras indústrias de transformação	2.317	2.337	110	1.173	567	622	1.843	0	2.280
Serviços de utilidade pública	4.444	4.523	887	2.242	576	2.649	2.525	0	0
Construção	2.413	2.432	317	1.467	468	1.077	2.681	1.163	2.054
Serviços	2.333	2.384	1.713	1.731	577	2.186	2.020	2.291	1.528
Comércio e reparação de veículos automotores	1.910	1.925	579	1.268	505	1.669	3.219	1.500	1.614

continua ➤



VÍNCULOS EMPREGATÍCIOS DECLARADOS EM GFIP									
SETOR DE ATIVIDADE ECONÔMICA	Remuneração Média (R\$)								
	Categoria do Vínculo Empregatício								
	Total	Empregado	Trabalhador Avulso	Prazo Determinado	Menor Aprendiz	Agente Público / Político <sup>(1)</sup>	Servidores Públicos <sup>(2)</sup>	Outras Categorias <sup>(3)</sup>	Não Classificado
Transporte, armazenagem e correios	2.689	2.724	363	3.249	513	2.755	3.682	0	2.254
Alojamento e Alimentação	1.380	1.384	0	909	537	725	904	0	1.064
Comunicações	4.424	4.482	0	908	595	3.270	3.449	0	613
Serviços de tecnologia da informação	4.884	4.903	55	2.084	601	10.015	7.674	1.490	0
Atividades financeiras	5.993	6.035	0	3.343	619	11.971	2.143	0	971
Atividades Imobiliárias	2.384	2.393	0	1.903	556	1.528	1.700	1.312	1.199
Serviços prestados principalmente a empresas	2.116	2.124	340	1.238	556	3.367	2.602	1.630	1.420
Adm. Pública, Defesa e Seguridade Social	2.267	3.213	2.004	1.944	579	2.171	2.001	7.959	1.183
Educação	2.783	2.845	0	2.497	541	2.620	2.204	1.088	2.245
Saúde e Serviços Sociais	2.634	2.694	0	2.334	679	2.230	2.399	1.140	1.636
Artes, cultura, esporte e recreação	2.265	2.271	70	1.832	580	2.827	2.903	0	1.016
Outros Serviços	2.180	2.219	4.029	1.878	649	2.718	2.244	2.450	1.190
<b>Ignorado</b>	<b>1.963</b>	<b>1.968</b>	<b>521</b>	<b>1.237</b>	<b>563</b>	<b>3.012</b>	<b>2.546</b>	<b>1.211</b>	<b>1.359</b>

FONTES: DATAPREV, CGEDA/SPS/MPS, Data Mart CNIS

(1) Engloba as categorias "Agente Político" e "Demais Agentes Públicos"

(2) Engloba as categorias "Servidor Público ocupante, exclusivamente, de cargo em comissão, Servidor Público ocupante de cargo temporário" e "Servidor Público titular de cargo efetivo, magistrado, membro do Ministério Público e do Tribunal e Conselho de Contas"

(3) Engloba as categorias "Trabalhador não vinculado ao RGPS, mas com direito ao FGTS", "Empregado Doméstico" e "Dirigente Sindical, magistrado classista Justiça do Trabalho, magistrado dos Tribunais Eleitorais"

# TABELA II.E.01

Estatísticas de estabelecimentos que entregaram GFIP, por opção pelo simples, segundo a competência - 2003 a 2012

ANOS/MESES		ESTABELECIDAMENTOS QUE ENTREGARAM GFIP					
		Quantidade de Estabelecimentos			Valor devido declarado em GFIP <sup>(1)</sup> (R\$ mil)		
		Total	Optante pelo SIMPLES <sup>(2)</sup>		Total	Optante pelo SIMPLES <sup>(2)</sup>	
			Não	Sim		Não	Sim
2003	Dezembro	3.017.311	1.387.326	1.629.985	10.545.873	10.086.518	459.355
2004	Dezembro	2.995.351	1.357.204	1.638.147	12.260.457	11.784.090	476.367
2005	Dezembro	3.303.124	1.476.884	1.826.240	9.903.998	9.428.404	475.593
2006	Dezembro	3.476.274	1.496.304	1.979.970	9.198.940	8.745.247	453.693
2007	Dezembro	3.597.951	1.672.240	1.925.711	11.143.502	10.656.285	487.217
2008	Dezembro	3.874.937	1.781.342	2.093.595	12.999.364	12.407.748	591.616
2009	Dezembro	4.050.013	1.810.092	2.239.921	14.350.562	13.653.346	697.216
2010	Dezembro	4.236.272	1.849.091	2.387.181	17.207.752	16.349.687	858.065
2011	<b>Total</b>	...	...	...	<b>218.516.281</b>	<b>207.744.251</b>	<b>10.772.030</b>
	Janeiro	4.463.752	1.974.879	2.488.873	16.886.645	16.070.320	816.325
	Fevereiro	4.301.971	1.873.532	2.428.439	16.690.944	15.877.528	813.416
	Março	4.318.849	1.877.002	2.441.847	17.330.586	16.493.129	837.457
	Abril	4.327.391	1.878.903	2.448.488	17.513.163	16.662.424	850.739
	Maio	4.344.537	1.883.699	2.460.838	17.954.140	17.082.141	872.000
	Junho	4.349.062	1.883.755	2.465.307	18.140.435	17.250.738	889.697
	Julho	4.350.130	1.881.907	2.468.223	18.541.108	17.631.291	909.817
	Agosto	4.359.614	1.884.008	2.475.606	18.576.600	17.656.505	920.094
	Setembro	4.360.591	1.880.869	2.479.722	18.833.757	17.898.030	935.727
	Outubro	4.336.189	1.866.853	2.469.336	19.054.907	18.097.850	957.057
	Novembro	4.321.702	1.856.503	2.465.199	19.391.632	18.412.832	978.800
	Dezembro	4.317.688	1.854.589	2.463.099	19.602.364	18.611.463	990.901
2012	<b>Total</b>	...	...	...	<b>242.794.390</b>	<b>229.509.827</b>	<b>13.284.563</b>
	Janeiro	4.495.399	1.928.928	2.566.471	19.381.806	18.355.641	1.026.165
	Fevereiro	4.358.328	1.843.912	2.514.416	19.374.189	18.347.110	1.027.079
	Março	4.362.856	1.844.719	2.518.137	20.007.095	18.955.039	1.052.057
	Abril	4.350.437	1.834.925	2.515.512	20.046.547	18.978.812	1.067.734
	Maio	4.347.397	1.829.909	2.517.488	20.250.514	19.159.950	1.090.564
	Junho	4.346.575	1.828.146	2.518.429	20.359.275	19.258.090	1.101.185
	Julho	4.402.772	1.856.849	2.545.923	20.828.091	19.703.376	1.124.716
	Agosto	4.395.741	1.849.698	2.546.043	20.219.703	19.090.082	1.129.621
	Setembro	4.386.999	1.844.705	2.542.294	20.202.424	19.068.014	1.134.409
	Outubro	4.378.544	1.839.063	2.539.481	20.460.037	19.301.175	1.158.862
	Novembro	4.351.782	1.825.604	2.526.178	20.615.261	19.439.048	1.176.213
	Dezembro	4.342.091	1.825.459	2.516.632	21.049.448	19.853.488	1.195.960

continua ➤

# TABELA II.E.01

Estatísticas de estabelecimentos que entregaram GFIP, por opção pelo simples, segundo a competência - 2003 a 2012

ANOS/MESES		ESTABELECIMENTOS QUE ENTREGARAM GFIP					
		Quantidade de Vínculos Empregatícios			Valor da Massa Salarial <sup>(3)</sup> (R\$ mil)		
		Total	Optante pelo SIMPLES <sup>(2)</sup>		Total	Optante pelo SIMPLES <sup>(2)</sup>	
			Não	Sim		Não	Sim
2003	Dezembro	24.318.195	18.673.819	5.644.376	31.698.100	27.840.755	3.857.345
2004	Dezembro	25.636.296	19.581.233	6.055.063	35.332.340	30.940.520	4.391.820
2005	Dezembro	25.814.874	19.464.639	6.350.235	37.121.172	32.168.184	4.952.987
2006	Dezembro	28.318.985	21.182.270	7.136.715	43.379.265	37.275.855	6.103.410
2007	Dezembro	30.961.671	23.794.455	7.167.216	43.379.265	43.884.910	6.521.780
2008	Dezembro	33.319.661	25.517.818	7.801.843	58.969.406	51.195.699	7.773.707
2009	Dezembro	34.853.681	26.471.213	8.382.468	65.749.744	56.636.626	9.113.118
2010	Dezembro	37.827.755	28.509.792	9.317.963	77.338.575	66.229.520	11.109.054
2011	<b>Total</b>	...	...	...	<b>768.707.457</b>	<b>657.835.155</b>	<b>110.872.301</b>
	Janeiro	37.762.782	28.604.248	9.158.534	56.777.456	48.943.479	7.833.977
	Fevereiro	38.138.269	28.913.054	9.225.215	55.848.212	48.038.033	7.810.179
	Março	38.587.536	29.279.042	9.308.494	57.055.954	49.006.749	8.049.205
	Abril	38.914.078	29.573.696	9.340.382	57.807.759	49.604.198	8.203.561
	Maiο	39.373.212	29.889.602	9.483.610	59.439.359	51.013.003	8.426.356
	Junho	39.610.716	30.075.432	9.535.284	60.694.355	52.070.902	8.623.453
	Julho	39.809.342	30.200.830	9.608.512	61.803.819	52.972.928	8.830.892
	Agosto	40.145.020	30.408.169	9.736.851	61.451.300	52.505.958	8.945.341
	Setembro	40.332.991	30.521.091	9.811.900	62.422.429	53.320.804	9.101.625
	Outubro	40.510.738	30.614.100	9.896.638	63.710.388	54.365.868	9.344.519
	Novembro	40.732.059	30.708.140	10.023.919	81.314.397	68.645.216	12.669.181
	Dezembro	40.409.244	30.460.075	9.949.169	90.382.029	77.348.018	13.034.011
2012	<b>Total</b>	...	...	...	<b>889.761.606</b>	<b>754.125.468</b>	<b>135.636.139</b>
	Janeiro	40.364.204	30.185.052	10.179.152	66.552.312	56.786.268	9.766.044
	Fevereiro	40.710.332	30.491.495	10.218.837	66.204.997	56.409.595	9.795.402
	Março	41.294.002	30.956.658	10.337.344	67.231.055	57.191.596	10.039.459
	Abril	41.350.220	31.007.832	10.342.388	68.098.554	57.900.746	10.197.808
	Maiο	41.685.680	31.229.299	10.456.381	69.127.401	58.681.957	10.445.444
	Junho	41.743.814	31.282.782	10.461.032	70.343.839	59.727.374	10.616.465
	Julho	42.108.308	31.597.567	10.510.741	71.665.591	60.839.109	10.826.482
	Agosto	42.353.308	31.740.845	10.612.463	71.207.974	60.281.608	10.926.366
	Setembro	42.181.586	31.575.401	10.606.185	71.524.265	60.543.091	10.981.174
	Outubro	42.397.807	31.681.469	10.716.338	72.989.798	61.724.174	11.265.625
	Novembro	42.082.302	31.368.904	10.713.398	92.341.746	77.171.379	15.170.367
	Dezembro	41.485.964	30.904.571	10.581.393	102.474.075	86.868.572	15.605.503

continua

# TABELA II.E.01

Estatísticas de estabelecimentos que entregaram GFIP, por opção pelo simples, segundo a competência - 2003 a 2012

ANOS/MESES		ESTABELECIMENTOS QUE ENTREGARAM GFIP					
		Quantidade de Prestadores de Serviço <sup>(1)</sup>			Valor Total pago aos Prestadores (R\$ mil)		
		Total	Optante pelo SIMPLES <sup>(2)</sup>		Total	Optante pelo SIMPLES <sup>(2)</sup>	
			Não	Sim		Não	Sim
2003	Dezembro	4.030.498	2.097.884	1.932.614	3.609.419	2.648.552	960.867
2004	Dezembro	4.165.841	2.120.611	2.045.230	3.013.951	2.132.538	881.414
2005	Dezembro	4.430.571	2.200.367	2.230.204	3.389.868	2.337.732	1.052.136
2006	Dezembro	4.738.115	2.319.153	2.418.962	3.951.336	2.665.950	1.285.386
2007	Dezembro	4.920.000	2.581.432	2.338.568	3.951.336	3.094.162	1.321.473
2008	Dezembro	5.160.344	2.644.927	2.515.417	4.971.140	3.431.682	1.539.458
2009	Dezembro	5.477.802	2.823.436	2.654.366	5.540.429	3.725.537	1.814.892
2010	Dezembro	5.432.928	2.656.648	2.776.280	6.180.296	4.078.637	2.101.659
2011	<b>Total</b>	...	...	...	<b>76.479.711</b>	<b>49.004.840</b>	<b>27.474.871</b>
	Janeiro	5.253.592	2.470.340	2.783.252	5.842.730	3.654.217	2.188.513
	Fevereiro	5.278.060	2.494.517	2.783.543	5.985.303	3.783.115	2.202.188
	Março	5.349.543	2.544.609	2.804.934	6.232.039	3.997.244	2.234.795
	Abril	5.343.929	2.529.375	2.814.554	6.253.388	3.992.947	2.260.442
	Mai	5.495.624	2.664.082	2.831.542	6.343.979	4.061.543	2.282.437
	Junho	5.440.871	2.602.202	2.838.669	6.372.370	4.073.853	2.298.517
	Julho	5.438.412	2.591.774	2.846.638	6.370.778	4.062.868	2.307.910
	Agosto	5.461.026	2.601.700	2.859.326	6.553.317	4.228.542	2.324.776
	Setembro	5.473.510	2.603.101	2.870.409	6.525.229	4.185.601	2.339.628
	Outubro	5.457.001	2.589.823	2.867.178	6.495.327	4.153.601	2.341.727
	Novembro	5.717.213	2.851.408	2.865.805	6.663.026	4.315.539	2.347.486
	Dezembro	5.520.124	2.666.374	2.853.750	6.842.225	4.495.773	2.346.452
2012	<b>Total</b>	...	...	...	<b>85.283.904</b>	<b>53.084.209</b>	<b>32.199.695</b>
	Janeiro	5.328.868	2.439.516	2.889.352	6.780.396	4.142.128	2.638.268
	Fevereiro	5.422.471	2.525.421	2.897.050	6.803.726	4.192.748	2.610.978
	Março	5.448.066	2.544.944	2.903.122	7.059.646	4.429.199	2.630.447
	Abril	5.414.199	2.505.090	2.909.109	7.032.855	4.382.546	2.650.309
	Mai	5.478.264	2.559.539	2.918.725	7.109.746	4.437.392	2.672.354
	Junho	5.471.248	2.547.898	2.923.350	7.079.483	4.396.087	2.683.397
	Julho	5.474.995	2.539.581	2.935.414	7.133.214	4.432.580	2.700.633
	Agosto	5.446.945	2.501.915	2.945.030	7.237.818	4.520.084	2.717.734
	Setembro	5.474.694	2.530.405	2.944.289	7.177.018	4.452.205	2.724.813
	Outubro	5.497.814	2.550.705	2.947.109	7.244.206	4.514.054	2.730.152
	Novembro	5.717.724	2.784.509	2.933.215	7.284.012	4.556.043	2.727.968
	Dezembro	5.384.103	2.469.671	2.914.432	7.341.784	4.629.143	2.712.641

FONTES: DATAPREV, CGEDA/SPS/MPS, Data Mart CNIS

# TABELA II.E.02

Estatísticas de estabelecimentos que entregaram GFIP, por porte de estabelecimento, segundo a competência - 2003 a 2012

ANOS/MESES		ESTABELECEMENTOS QUE ENTREGARAM GFIP							
		Quantidade de Estabelecimentos							
		Total	Porte do Estabelecimento pela Quantidade de Vínculos Empregatícios Declarados em GFIP						
Sem vínculos	De 1 a 5		De 6 a 10	De 11 a 50	De 51 a 100	De 101 a 250	251 ou mais		
2003	Dezembro	3.017.311	877.027	1.519.030	284.345	272.642	33.116	19.503	11.648
2004	Dezembro	2.995.351	834.342	1.513.466	293.602	286.209	34.928	20.519	12.285
2005	Dezembro	3.303.124	942.563	1.686.576	310.475	297.213	34.687	19.759	11.851
2006	Dezembro	3.476.274	988.876	1.768.287	329.120	317.726	37.373	21.547	13.345
2007	Dezembro	3.597.951	1.013.431	1.816.895	347.536	340.909	41.040	23.506	14.634
2008	Dezembro	3.874.937	1.148.542	1.903.925	369.521	367.884	44.354	24.990	15.721
2009	Dezembro	4.050.013	1.206.760	1.977.855	389.046	387.020	46.653	26.329	16.350
2010	Dezembro	4.236.272	1.216.337	2.085.999	416.990	418.646	51.380	29.159	17.761
2011	Dezembro	4.317.688	1.163.841	2.152.244	443.263	453.162	55.165	31.216	18.797
	Janeiro	4.463.752	1.402.289	2.117.361	420.553	424.108	52.182	29.631	17.628
	Fevereiro	4.301.971	1.226.250	2.125.194	422.775	427.305	52.606	29.892	17.949
	Março	4.318.849	1.230.457	2.131.957	425.256	430.023	52.929	30.080	18.147
	Abril	4.327.391	1.230.020	2.138.750	426.109	430.814	53.113	30.296	18.289
	Maio	4.344.537	1.228.508	2.145.730	430.335	436.869	53.977	30.654	18.464
	Junho	4.349.062	1.221.129	2.152.362	432.963	438.863	54.375	30.766	18.604
	Julho	4.350.130	1.210.722	2.157.696	435.610	441.980	54.565	30.838	18.719
	Agosto	4.359.614	1.203.615	2.165.316	439.254	446.338	55.175	31.074	18.842
	Setembro	4.360.591	1.191.280	2.173.941	441.816	448.223	55.353	31.099	18.879
	Outubro	4.336.189	1.165.718	2.170.929	443.225	450.696	55.475	31.242	18.904
	Novembro	4.321.702	1.144.811	2.168.301	446.370	455.709	56.027	31.535	18.949
	Dezembro	4.317.688	1.163.841	2.152.244	443.263	453.162	55.165	31.216	18.797
2012	Janeiro	4.495.399	1.307.096	2.173.547	449.004	459.373	55.913	31.752	18.714
	Fevereiro	4.358.328	1.162.616	2.178.840	450.416	459.489	56.250	31.734	18.983
	Março	4.362.856	1.153.854	2.184.052	452.908	463.780	56.997	32.019	19.246
	Abril	4.350.437	1.139.125	2.186.870	453.207	463.115	56.805	32.024	19.291
	Maio	4.347.397	1.124.740	2.189.904	456.289	467.581	57.266	32.273	19.344
	Junho	4.346.575	1.120.757	2.191.052	458.186	467.740	57.251	32.266	19.323
	Julho	4.402.772	1.153.476	2.208.742	460.686	470.258	57.491	32.492	19.627
	Agosto	4.395.741	1.132.331	2.215.929	464.029	473.215	57.863	32.630	19.744
	Setembro	4.386.999	1.118.085	2.222.173	465.385	471.518	57.694	32.529	19.615
	Outubro	4.378.544	1.100.720	2.223.190	469.259	475.125	57.876	32.652	19.722
	Novembro	4.351.782	1.081.407	2.216.904	469.572	474.355	57.504	32.587	19.453
	Dezembro	4.342.091	1.096.874	2.201.529	466.699	469.080	56.609	32.216	19.084

continua ➤

# TABELA II.E.02

Estatísticas de estabelecimentos que entregaram GFIP, por porte de estabelecimento, segundo a competência - 2003 a 2012

## ESTABELECIDAMENTOS QUE ENTREGARAM GFIP

### Valor Devido Declarado em GFIP

ANOS/MESES	Porte do Estabelecimento pela Quantidade de Vínculos Empregatícios Declarados em GFIP								
	Total	Porte do Estabelecimento pela Quantidade de Vínculos Empregatícios Declarados em GFIP							
		Sem vínculos	De 1 a 5	De 6 a 10	De 11 a 50	De 51 a 100	De 101 a 250	251 ou mais	
<b>2003 Total</b>	<b>76.775.089</b>	<b>893.856</b>	<b>4.564.550</b>	<b>3.929.268</b>	<b>14.782.452</b>	<b>8.113.465</b>	<b>12.043.986</b>	<b>32.447.512</b>	
<b>2004 Total</b>	<b>89.177.676</b>	<b>1.285.956</b>	<b>5.176.058</b>	<b>4.400.614</b>	<b>16.894.449</b>	<b>9.270.763</b>	<b>13.840.497</b>	<b>38.309.339</b>	
<b>2005 Total</b>	<b>94.417.088</b>	<b>1.564.102</b>	<b>5.462.848</b>	<b>4.637.387</b>	<b>17.670.355</b>	<b>9.669.752</b>	<b>14.282.266</b>	<b>41.130.378</b>	
<b>2006 Total</b>	<b>101.908.223</b>	<b>1.725.311</b>	<b>6.308.084</b>	<b>5.048.383</b>	<b>18.803.598</b>	<b>10.125.791</b>	<b>14.861.157</b>	<b>45.035.899</b>	
<b>2007 Total</b>	<b>120.799.201</b>	<b>1.845.609</b>	<b>7.180.043</b>	<b>5.784.533</b>	<b>21.883.116</b>	<b>11.882.953</b>	<b>17.288.016</b>	<b>54.934.931</b>	
<b>2008 Total</b>	<b>144.039.120</b>	<b>1.985.211</b>	<b>8.220.744</b>	<b>6.696.703</b>	<b>25.721.115</b>	<b>14.209.528</b>	<b>20.384.550</b>	<b>66.821.270</b>	
<b>2009 Total</b>	<b>159.176.099</b>	<b>2.160.867</b>	<b>9.298.438</b>	<b>7.545.442</b>	<b>29.015.329</b>	<b>15.888.216</b>	<b>22.694.704</b>	<b>72.573.103</b>	
<b>2010 Total</b>	<b>188.682.816</b>	<b>2.538.812</b>	<b>10.394.278</b>	<b>8.596.384</b>	<b>33.851.247</b>	<b>18.826.344</b>	<b>27.380.783</b>	<b>87.094.968</b>	
<b>2011 Total</b>	<b>218.516.281</b>	<b>2.515.188</b>	<b>11.686.320</b>	<b>9.878.780</b>	<b>39.570.548</b>	<b>21.915.531</b>	<b>31.650.691</b>	<b>101.299.222</b>	
Janeiro	16.886.645	187.777	916.103	771.601	3.093.481	1.711.858	2.477.101	7.728.724	
Fevereiro	16.690.944	207.072	910.676	764.624	3.074.540	1.676.520	2.446.358	7.611.155	
Março	17.330.586	212.796	936.916	786.921	3.183.662	1.770.812	2.528.642	7.910.838	
Abril	17.513.163	210.612	946.728	797.955	3.195.923	1.762.995	2.529.619	8.069.330	
Mai	17.954.140	213.009	960.177	808.024	3.220.135	1.789.833	2.584.826	8.378.137	
Junho	18.140.435	210.596	971.800	817.166	3.254.381	1.808.986	2.612.556	8.464.951	
Julho	18.541.108	211.951	986.061	833.461	3.328.011	1.846.858	2.675.640	8.659.126	
Agosto	18.576.600	217.106	998.376	837.860	3.352.125	1.857.422	2.669.596	8.644.115	
Setembro	18.833.757	215.894	1.005.052	847.818	3.376.382	1.884.252	2.701.943	8.802.416	
Outubro	19.054.907	212.628	1.011.201	858.348	3.434.603	1.906.770	2.753.633	8.877.725	
Novembro	19.391.632	203.866	1.020.452	874.479	3.502.886	1.948.313	2.815.841	9.025.795	
Dezembro	19.602.364	211.882	1.022.780	880.524	3.554.419	1.950.913	2.854.937	9.126.909	
<b>2012 Total</b>	<b>242.794.390</b>	<b>2.701.274</b>	<b>13.251.850</b>	<b>11.276.787</b>	<b>44.371.699</b>	<b>24.201.091</b>	<b>35.447.663</b>	<b>111.544.026</b>	
Janeiro	19.381.806	212.641	1.041.173	886.709	3.546.642	1.958.768	2.886.636	8.849.237	
Fevereiro	19.374.189	218.149	1.041.609	880.389	3.538.551	1.935.823	2.850.819	8.908.848	
Março	20.007.095	224.603	1.066.422	900.033	3.645.022	1.995.242	2.928.281	9.247.494	
Abril	20.046.547	225.594	1.078.808	922.889	3.666.848	1.995.933	2.932.776	9.223.699	
Mai	20.250.514	229.101	1.089.602	924.105	3.668.246	2.003.103	2.952.231	9.384.126	
Junho	20.359.275	226.285	1.105.000	934.104	3.680.193	2.008.393	2.963.023	9.442.277	
Julho	20.828.091	232.160	1.117.402	948.681	3.746.064	2.066.055	3.045.562	9.672.168	
Agosto	20.219.703	234.852	1.124.135	949.605	3.714.590	2.007.023	2.917.541	9.271.956	
Setembro	20.202.424	225.537	1.129.357	952.671	3.696.969	2.015.179	2.918.938	9.263.771	
Outubro	20.460.037	226.610	1.143.959	975.921	3.761.994	2.038.389	2.956.490	9.356.675	
Novembro	20.615.261	221.992	1.150.688	988.963	3.806.161	2.063.380	3.025.062	9.359.014	
Dezembro	21.049.448	223.750	1.163.695	1.012.719	3.900.419	2.113.802	3.070.303	9.564.760	

continua ➤

## TABELA II.E.02

Estatísticas de estabelecimentos que entregaram GFIP, por porte de estabelecimento, segundo a competência - 2003 a 2012

		ESTABELECIDAMENTOS QUE ENTREGARAM GFIP							
		Quantidade de Vínculos Empregatícios Declarada em GFIP							
ANOS/MESES	Total	Quantidade de Vínculos Empregatícios Declarados em GFIP <sup>(1)</sup>							
		Sem vínculos	De 1 a 5	De 6 a 10	De 11 a 50	De 51 a 100	De 101 a 250	251 ou mais	
2003	Dezembro	24.318.195	0	3.217.501	2.149.152	5.638.637	2.318.064	3.023.654	7.971.187
2004	Dezembro	25.636.296	0	3.231.727	2.221.453	5.930.257	2.448.560	3.177.735	8.626.564
2005	Dezembro	25.814.874	0	3.526.998	2.348.033	6.127.507	2.424.941	3.063.269	8.324.126
2006	Dezembro	28.318.985	0	3.733.487	2.488.743	6.563.783	2.611.633	3.333.323	9.588.016
2007	Dezembro	30.961.671	0	3.853.798	2.628.668	7.062.469	2.869.126	3.635.735	10.911.875
2008	Dezembro	33.319.661	0	4.048.642	2.798.535	7.630.117	3.100.760	3.852.105	11.889.502
2009	Dezembro	34.853.681	0	4.217.069	2.946.295	8.025.601	3.260.228	4.059.138	12.345.350
2010	Dezembro	37.827.755	0	4.459.532	3.159.556	8.718.378	3.592.197	4.484.422	13.413.670
2011	Dezembro	40.409.244	0	4.639.851	3.362.404	9.468.624	3.856.473	4.797.250	14.284.642
	Janeiro	37.762.782	0	4.503.899	3.187.949	8.830.658	3.650.793	4.554.938	13.034.545
	Fevereiro	38.138.269	0	4.519.934	3.205.427	8.908.660	3.681.184	4.598.162	13.224.902
	Março	38.587.536	0	4.536.962	3.224.690	8.976.332	3.700.721	4.626.146	13.522.685
	Abril	38.914.078	0	4.550.651	3.230.615	9.002.819	3.714.930	4.661.288	13.753.775
	Maio	39.373.212	0	4.573.356	3.261.993	9.125.842	3.773.714	4.713.464	13.924.843
	Junho	39.610.716	0	4.592.265	3.283.048	9.170.578	3.798.836	4.731.696	14.034.293
	Julho	39.809.342	0	4.608.908	3.302.495	9.232.489	3.813.175	4.742.742	14.109.533
	Agosto	40.145.020	0	4.633.646	3.329.629	9.326.665	3.858.722	4.778.857	14.217.501
	Setembro	40.332.991	0	4.658.122	3.350.490	9.362.175	3.871.958	4.780.857	14.309.389
	Outubro	40.510.738	0	4.659.627	3.362.225	9.412.696	3.878.923	4.805.998	14.391.269
	Novembro	40.732.059	0	4.666.047	3.386.892	9.522.183	3.913.589	4.849.151	14.394.197
	Dezembro	40.409.244	0	4.639.851	3.362.404	9.468.624	3.856.473	4.797.250	14.284.642
2012	Janeiro	40.364.204	0	4.674.104	3.407.352	9.594.009	3.908.091	4.877.768	13.902.880
	Fevereiro	40.710.332	0	4.684.648	3.417.152	9.595.216	3.928.634	4.871.927	14.212.755
	Março	41.294.002	0	4.700.787	3.437.160	9.687.941	3.980.057	4.911.869	14.576.188
	Abril	41.350.220	0	4.708.751	3.437.973	9.671.731	3.965.486	4.917.304	14.648.975
	Maio	41.685.680	0	4.724.982	3.461.698	9.770.245	4.001.720	4.960.177	14.766.858
	Junho	41.743.814	0	4.735.015	3.476.181	9.774.196	4.000.752	4.957.343	14.800.327
	Julho	42.108.308	0	4.764.837	3.496.712	9.826.140	4.016.058	4.985.665	15.018.896
	Agosto	42.353.308	0	4.788.623	3.521.883	9.890.241	4.043.646	5.004.382	15.104.533
	Setembro	42.181.586	0	4.805.428	3.531.288	9.841.616	4.026.792	4.984.680	14.991.782
	Outubro	42.397.807	0	4.818.794	3.560.787	9.919.509	4.044.409	4.998.193	15.056.115
	Novembro	42.082.302	0	4.813.007	3.563.048	9.896.489	4.017.566	4.995.211	14.796.981
	Dezembro	41.485.964	0	4.783.917	3.540.218	9.777.517	3.955.687	4.937.252	14.491.373

continua ➤

# TABELA II.E.02

Estatísticas de estabelecimentos que entregaram GFIP, por porte de estabelecimento, segundo a competência - 2003 a 2012

## ESTABELECIMENTOS QUE ENTREGARAM GFIP

### Valor da Massa Salarial dos Vínculos Empregatícios declarados em GFIP

ANOS/MESES

#### Porte do Estabelecimento pela Quantidade de Vínculos Empregatícios Declarados

ANOS/MESES	Total	Porte do Estabelecimento pela Quantidade de Vínculos Empregatícios Declarados						
		Sem vínculos	De 1 a 5	De 6 a 10	De 11 a 50	De 51 a 100	De 101 a 250	251 ou mais
<b>2003 Total</b>	<b>259.553.978</b>	<b>0</b>	<b>19.020.188</b>	<b>15.868.222</b>	<b>52.227.688</b>	<b>25.386.010</b>	<b>37.344.788</b>	<b>109.707.082</b>
<b>2004 Total</b>	<b>297.905.769</b>	<b>0</b>	<b>21.262.328</b>	<b>17.877.912</b>	<b>59.237.266</b>	<b>28.748.176</b>	<b>42.405.637</b>	<b>128.374.451</b>
<b>2005 Total</b>	<b>329.565.221</b>	<b>0</b>	<b>23.618.112</b>	<b>19.867.647</b>	<b>65.626.887</b>	<b>31.611.025</b>	<b>45.908.763</b>	<b>142.932.787</b>
<b>2006 Total</b>	<b>369.779.829</b>	<b>0</b>	<b>28.335.403</b>	<b>22.773.019</b>	<b>73.885.191</b>	<b>34.645.117</b>	<b>49.772.634</b>	<b>160.368.464</b>
<b>2007 Total</b>	<b>426.464.946</b>	<b>0</b>	<b>31.349.996</b>	<b>25.528.365</b>	<b>83.837.060</b>	<b>39.879.134</b>	<b>56.799.275</b>	<b>189.071.117</b>
<b>2008 Total</b>	<b>504.066.120</b>	<b>0</b>	<b>35.449.704</b>	<b>29.221.687</b>	<b>97.611.039</b>	<b>47.316.636</b>	<b>66.590.112</b>	<b>227.876.942</b>
<b>2009 Total</b>	<b>563.591.210</b>	<b>0</b>	<b>40.639.947</b>	<b>33.535.514</b>	<b>111.338.559</b>	<b>53.346.738</b>	<b>74.486.518</b>	<b>250.243.934</b>
<b>2010 Total</b>	<b>657.277.645</b>	<b>0</b>	<b>46.532.134</b>	<b>38.671.347</b>	<b>129.791.932</b>	<b>62.472.408</b>	<b>87.715.333</b>	<b>292.094.491</b>
<b>2011 Total</b>	<b>768.707.457</b>	<b>0</b>	<b>53.443.663</b>	<b>45.164.900</b>	<b>153.371.005</b>	<b>73.637.521</b>	<b>102.373.084</b>	<b>340.717.284</b>
Janeiro	56.777.456	0	3.929.940	3.295.179	11.236.056	5.431.662	7.658.728	25.225.890
Fevereiro	55.848.212	0	3.902.344	3.274.605	11.198.190	5.341.890	7.518.892	24.612.293
Março	57.055.954	0	3.985.178	3.339.660	11.379.213	5.485.999	7.649.731	25.216.174
Abril	57.807.759	0	4.038.556	3.400.968	11.563.399	5.529.874	7.714.930	25.560.033
Mai	59.439.359	0	4.106.001	3.473.216	11.785.469	5.675.018	7.939.380	26.460.275
Junho	60.694.355	0	4.175.836	3.519.902	11.942.324	5.786.047	8.049.966	27.220.279
Julho	61.803.819	0	4.239.355	3.591.624	12.199.154	5.909.376	8.231.347	27.632.963
Agosto	61.451.300	0	4.285.316	3.610.003	12.233.483	5.882.586	8.114.263	27.325.649
Setembro	62.422.429	0	4.335.997	3.659.483	12.376.197	5.957.242	8.222.912	27.870.599
Outubro	63.710.388	0	4.407.414	3.741.976	12.698.616	6.083.861	8.435.232	28.343.290
Novembro	81.314.397	0	5.915.355	5.032.967	16.983.468	7.974.046	10.764.181	34.644.380
Dezembro	90.382.029	0	6.122.372	5.225.319	17.775.435	8.579.921	12.073.523	40.605.459
<b>2012 Total</b>	<b>889.761.606</b>	<b>0</b>	<b>61.842.292</b>	<b>53.229.867</b>	<b>178.511.052</b>	<b>84.685.937</b>	<b>118.578.817</b>	<b>392.913.641</b>
Janeiro	66.552.312	0	4.555.762	3.902.919	13.338.721	6.370.547	9.030.185	29.354.179
Fevereiro	66.204.997	0	4.548.725	3.887.810	13.298.098	6.274.109	8.864.302	29.331.952
Março	67.231.055	0	4.609.034	3.946.361	13.423.557	6.418.137	8.965.423	29.868.543
Abril	68.098.554	0	4.672.319	4.018.508	13.644.820	6.459.262	9.086.585	30.217.060
Mai	69.127.401	0	4.748.482	4.091.488	13.812.336	6.547.124	9.189.635	30.738.336
Junho	70.343.839	0	4.844.816	4.150.913	13.981.052	6.646.571	9.346.667	31.373.819
Julho	71.665.591	0	4.912.408	4.219.496	14.240.919	6.805.425	9.549.189	31.938.155
Agosto	71.207.974	0	4.948.174	4.249.142	14.239.203	6.745.127	9.410.699	31.615.629
Setembro	71.524.265	0	4.984.555	4.283.645	14.241.361	6.779.705	9.472.935	31.762.064
Outubro	72.989.798	0	5.074.676	4.399.368	14.609.672	6.927.955	9.648.735	32.329.392
Novembro	92.341.746	0	6.840.878	5.911.048	19.376.583	8.986.929	12.317.080	38.909.228
Dezembro	102.474.075	0	7.102.463	6.169.170	20.304.730	9.725.044	13.697.382	45.475.285

continua ➤



# TABELA II.E.02

Estatísticas de estabelecimentos que entregaram GFIP, por porte de estabelecimento, segundo a competência - 2003 a 2012

ANOS/MESES		ESTABELECIDAMENTOS QUE ENTREGARAM GFIP							
		Quantidade de Contribuintes Individuais que Prestaram Serviço ao Estabelecimento Declarados em GFIP							
		Total	Porte do Estabelecimento pela Quantidade de Vínculos Empregatícios Declarados						
Sem vínculos	De 1 a 5		De 6 a 10	De 11 a 50	De 51 a 100	De 101 a 250	251 ou mais		
2003	Dezembro	4.030.498	1.260.895	1.265.727	350.951	516.619	154.161	188.861	293.284
2004	Dezembro	4.165.841	1.259.899	1.321.095	374.621	554.330	166.734	186.640	302.522
2005	Dezembro	4.430.571	1.456.984	1.452.187	389.719	529.670	145.147	181.232	275.632
2006	Dezembro	4.738.115	1.422.566	1.602.380	427.050	569.407	172.150	195.416	349.146
2007	Dezembro	4.920.000	1.406.590	1.627.441	449.009	612.776	206.679	197.950	419.555
2008	Dezembro	5.160.344	1.460.354	1.691.247	474.775	632.731	216.839	229.290	455.108
2009	Dezembro	5.477.802	1.478.108	1.727.061	488.744	659.811	226.702	236.699	660.677
2010	Dezembro	5.432.928	1.458.726	1.781.805	518.148	712.109	228.763	242.500	490.877
2011	Dezembro	5.520.124	1.446.257	1.815.989	540.425	742.255	204.545	271.178	499.475
	Janeiro	5.253.592	1.424.428	1.775.980	514.935	694.197	197.510	223.039	423.503
	Fevereiro	5.278.060	1.457.064	1.776.583	518.219	688.684	186.720	222.862	427.928
	Março	5.349.543	1.458.796	1.798.194	523.596	703.849	193.738	243.898	427.472
	Abril	5.343.929	1.463.693	1.801.569	525.455	705.688	192.100	225.064	430.360
	Mai	5.495.624	1.480.545	1.812.286	531.368	721.145	195.956	241.423	512.901
	Junho	5.440.871	1.475.399	1.819.260	533.284	725.003	189.985	236.918	461.022
	Julho	5.438.412	1.471.413	1.819.883	536.781	719.991	193.166	236.215	460.963
	Agosto	5.461.026	1.474.568	1.828.559	540.641	727.239	200.665	238.185	451.169
	Setembro	5.473.510	1.476.778	1.835.655	544.642	735.115	192.593	238.478	450.249
	Outubro	5.457.001	1.468.974	1.829.327	538.838	732.815	190.070	242.983	453.994
	Novembro	5.717.213	1.440.675	1.830.987	538.466	736.117	194.438	254.870	721.660
	Dezembro	5.520.124	1.446.257	1.815.989	540.425	742.255	204.545	271.178	499.475
2012	Janeiro	5.328.868	1.426.994	1.814.300	530.794	713.932	180.048	237.542	425.258
	Fevereiro	5.422.471	1.429.062	1.815.991	544.663	715.214	181.986	324.608	410.947
	Março	5.448.066	1.424.767	1.832.368	550.642	731.682	186.602	282.028	439.977
	Abril	5.414.199	1.428.172	1.834.529	549.602	735.475	185.042	245.607	435.772
	Mai	5.478.264	1.433.703	1.839.124	553.373	745.079	191.860	234.097	481.028
	Junho	5.471.248	1.438.679	1.841.868	551.178	752.290	191.864	242.926	452.443
	Julho	5.474.995	1.440.929	1.845.483	558.058	734.910	190.011	258.596	447.008
	Agosto	5.446.945	1.412.170	1.853.399	559.559	743.255	192.285	248.822	437.455
	Setembro	5.474.694	1.441.755	1.858.086	554.450	730.545	193.054	251.345	445.459
	Outubro	5.497.814	1.437.812	1.858.222	557.104	740.069	194.420	267.816	442.371
	Novembro	5.717.724	1.398.413	1.853.310	556.550	733.905	193.642	533.194	448.710
	Dezembro	5.384.103	1.380.596	1.840.698	550.263	733.547	181.045	258.656	439.298

continua ➤

# TABELA II.E.02

Estatísticas de estabelecimentos que entregaram GFIP, por porte de estabelecimento, segundo a competência - 2003 a 2012

## ESTABELECIDAMENTOS QUE ENTREGARAM GFIP

### Valor do Pagamento aos Contribuintes Individuais que Prestaram Serviço ao Estabelecimento Declarados em GFIP

ANOS/MESES	Porte do Estabelecimento pela Quantidade de Vínculos Empregatícios Declarados							
	Total	Sem vínculos	De 1 a 5	De 6 a 10	De 11 a 50	De 51 a 100	De 101 a 250	251 ou mais
	<b>2003 Total</b>	<b>34.696.404</b>	<b>8.593.600</b>	<b>6.421.068</b>	<b>2.635.360</b>	<b>5.770.271</b>	<b>2.421.724</b>	<b>3.187.134</b>
<b>2004 Total</b>	<b>35.368.421</b>	<b>7.298.229</b>	<b>7.396.133</b>	<b>3.041.901</b>	<b>6.331.010</b>	<b>2.575.823</b>	<b>3.219.027</b>	<b>5.506.299</b>
<b>2005 Total</b>	<b>38.698.721</b>	<b>7.857.374</b>	<b>8.452.827</b>	<b>3.393.543</b>	<b>6.907.979</b>	<b>2.766.535</b>	<b>3.403.938</b>	<b>5.916.526</b>
<b>2006 Total</b>	<b>43.948.862</b>	<b>9.074.702</b>	<b>10.156.228</b>	<b>3.834.605</b>	<b>7.424.689</b>	<b>3.069.985</b>	<b>3.338.362</b>	<b>7.050.292</b>
<b>2007 Total</b>	<b>58.347.097</b>	<b>11.133.230</b>	<b>13.335.630</b>	<b>5.046.525</b>	<b>9.885.284</b>	<b>4.445.803</b>	<b>4.626.126</b>	<b>9.874.500</b>
<b>2008 Total</b>	<b>55.558.814</b>	<b>9.920.628</b>	<b>12.468.440</b>	<b>4.792.590</b>	<b>9.546.292</b>	<b>4.287.877</b>	<b>4.427.916</b>	<b>10.115.072</b>
<b>2009 Total</b>	<b>61.073.529</b>	<b>10.904.732</b>	<b>14.058.212</b>	<b>5.381.430</b>	<b>10.350.978</b>	<b>4.437.446</b>	<b>5.135.760</b>	<b>10.804.971</b>
<b>2010 Total</b>	<b>68.643.126</b>	<b>12.026.882</b>	<b>15.880.223</b>	<b>6.148.970</b>	<b>11.877.753</b>	<b>4.834.817</b>	<b>5.929.549</b>	<b>11.944.931</b>
<b>2011 Total</b>	<b>76.479.711</b>	<b>12.854.112</b>	<b>17.582.206</b>	<b>6.944.759</b>	<b>13.164.880</b>	<b>5.183.136</b>	<b>6.917.060</b>	<b>13.833.558</b>
Janeiro	5.842.730	1.021.877	1.393.557	544.710	1.029.598	394.784	492.565	965.638
Fevereiro	5.985.303	1.064.173	1.402.874	546.577	1.048.263	395.700	512.353	1.015.363
Março	6.232.039	1.068.145	1.436.275	566.841	1.080.228	428.243	550.485	1.101.821
Abril	6.253.388	1.066.491	1.455.278	566.409	1.082.632	427.870	546.785	1.107.923
Mai	6.343.979	1.074.579	1.465.182	577.055	1.098.786	431.389	551.943	1.145.046
Junho	6.372.370	1.067.126	1.473.248	580.474	1.101.402	424.702	582.247	1.143.171
Julho	6.370.778	1.068.606	1.478.678	585.561	1.097.892	420.911	575.464	1.143.666
Agosto	6.553.317	1.084.434	1.485.810	591.874	1.111.716	448.156	598.157	1.233.171
Setembro	6.525.229	1.081.287	1.493.702	593.449	1.106.641	448.480	606.581	1.195.089
Outubro	6.495.327	1.127.772	1.493.378	587.747	1.108.668	441.121	591.225	1.145.415
Novembro	6.663.026	1.055.662	1.497.852	595.280	1.129.337	451.906	638.876	1.294.113
Dezembro	6.842.225	1.073.960	1.506.372	608.780	1.169.717	469.873	670.380	1.343.142
<b>2012 Total</b>	<b>85.283.904</b>	<b>13.981.832</b>	<b>19.949.790</b>	<b>7.994.164</b>	<b>14.567.056</b>	<b>5.586.353</b>	<b>7.841.415</b>	<b>15.363.295</b>
Janeiro	6.780.396	1.149.238	1.629.763	631.042	1.172.029	444.110	596.480	1.157.733
Fevereiro	6.803.726	1.146.577	1.612.489	642.058	1.160.428	440.205	616.410	1.185.560
Março	7.059.646	1.162.466	1.644.507	652.443	1.205.150	455.924	660.671	1.278.485
Abril	7.032.855	1.163.907	1.639.772	655.273	1.200.599	464.561	634.823	1.273.919
Mai	7.109.746	1.161.786	1.654.259	669.603	1.218.846	473.286	628.220	1.303.746
Junho	7.079.483	1.164.552	1.659.560	661.959	1.223.581	464.194	654.050	1.251.588
Julho	7.133.214	1.181.490	1.666.575	675.203	1.213.205	460.420	665.890	1.270.430
Agosto	7.237.818	1.186.798	1.680.159	681.479	1.232.295	474.705	683.510	1.298.872
Setembro	7.177.018	1.177.950	1.686.767	675.335	1.218.975	469.609	667.657	1.280.725
Outubro	7.244.206	1.174.961	1.691.590	679.715	1.229.028	480.011	655.239	1.333.663
Novembro	7.284.012	1.161.012	1.689.108	682.788	1.230.734	485.667	708.553	1.326.150
Dezembro	7.341.784	1.151.093	1.695.241	687.266	1.262.187	473.661	669.913	1.402.423

FONTES: DATAPREV, CGEDA/SPS/MPS, Data Mart CNIS

# TABELA II.V.01

Estatísticas de vínculos empregatícios, por gênero, segundo a competência - 2003 a 2012

ANOS/MESES		VÍNCULOS EMPREGATÍCIOS DECLARADOS EM GFIP								
		Quantidade de Vínculos Empregatícios					Remuneração Média (R\$)			
		Total	Gênero			Total	Gênero			
			Masculino	Feminino	Não Classificado		Masculino	Feminino	Não Classificado	
2003	Dezembro	24.318.195	15.085.743	8.896.339	336.113	1.303	1.440	1.088	883	
2004	Dezembro	25.636.296	15.890.684	9.354.778	390.834	1.378	1.522	1.152	931	
2005	Dezembro	25.814.874	15.677.740	9.551.881	585.253	1.438	1.607	1.205	710	
2006	Dezembro	28.318.985	16.932.648	10.378.074	1.008.263	1.532	1.719	1.297	802	
2007	Dezembro	30.961.671	18.481.636	11.397.783	1.082.252	1.628	1.828	1.370	932	
2008	Dezembro	33.319.661	19.974.108	12.769.904	575.649	1.770	1.985	1.472	885	
2009	Dezembro	34.853.681	20.600.274	13.386.237	867.170	1.886	2.118	1.591	944	
2010	Dezembro	37.827.755	22.120.712	14.624.742	1.082.301	2.044	2.306	1.720	1.071	
2011	Dezembro	40.409.244	23.483.355	15.875.736	1.050.153	2.237	2.524	1.877	1.244	
	Janeiro	37.762.782	22.382.786	14.622.948	757.048	1.504	1.679	1.269	850	
	Fevereiro	38.138.269	22.544.294	14.795.611	798.364	1.464	1.638	1.234	839	
	Março	38.587.536	22.732.212	15.014.195	841.129	1.479	1.652	1.251	853	
	Abril	38.914.078	22.876.769	15.162.322	874.987	1.486	1.661	1.257	869	
	Maio	39.373.212	23.126.799	15.339.409	907.004	1.510	1.688	1.279	882	
	Junho	39.610.716	23.246.204	15.440.691	923.821	1.532	1.712	1.300	904	
	Julho	39.809.342	23.369.033	15.494.307	946.002	1.552	1.735	1.317	910	
	Agosto	40.145.020	23.548.617	15.620.716	975.687	1.531	1.711	1.298	908	
	Setembro	40.332.991	23.642.470	15.695.546	994.975	1.548	1.733	1.309	921	
	Outubro	40.510.738	23.724.588	15.769.390	1.016.760	1.573	1.760	1.332	933	
	Novembro	40.732.059	23.781.151	15.906.897	1.044.011	1.996	2.237	1.692	1.150	
	Dezembro	40.409.244	23.483.355	15.875.736	1.050.153	2.237	2.524	1.877	1.244	
2012	Janeiro	40.364.204	23.783.789	15.802.270	778.145	1.649	1.839	1.395	991	
	Fevereiro	40.710.332	23.889.819	16.007.970	812.543	1.626	1.818	1.372	993	
	Março	41.294.002	24.140.992	16.289.840	863.170	1.628	1.818	1.381	995	
	Abril	41.350.220	24.130.782	16.326.324	893.114	1.647	1.840	1.397	1.012	
	Maio	41.685.680	24.291.623	16.464.366	929.691	1.658	1.849	1.413	1.026	
	Junho	41.743.814	24.294.719	16.494.065	955.030	1.685	1.880	1.435	1.042	
	Julho	42.108.308	24.487.172	16.665.862	955.274	1.702	1.899	1.450	1.054	
	Agosto	42.353.308	24.598.094	16.772.066	983.148	1.681	1.877	1.431	1.053	
	Setembro	42.181.586	24.482.557	16.697.113	1.001.916	1.696	1.895	1.441	1.062	
	Outubro	42.397.807	24.589.707	16.776.448	1.031.652	1.722	1.925	1.463	1.068	
	Novembro	42.082.302	24.342.645	16.692.951	1.046.706	2.194	2.460	1.861	1.325	
	Dezembro	41.485.964	23.930.978	16.500.164	1.054.822	2.470	2.789	2.073	1.428	

# TABELA II.V.02

Estatísticas de vínculos empregatícios, por faixa etária, segundo a competência - 2003 a 2012

		VÍNCULOS EMPREGATÍCIOS DECLARADOS EM GFIP								
ANOS/MESES		Quantidade de Vínculos Empregatícios								
		Total	Faixa Etária							
			até 19 anos	20 a 29	30 a 39	40 a 49	50 a 59	60 a 69	70 ou mais	Não Classificado
2003	Dezembro	24.318.195	1.093.014	8.781.808	7.236.850	4.660.353	1.803.212	362.187	49.029	331.742
2004	Dezembro	25.636.296	1.231.411	9.272.033	7.522.374	4.895.430	1.914.596	364.805	49.265	386.382
2005	Dezembro	25.814.874	1.095.826	9.308.631	7.492.457	4.942.384	1.981.743	364.849	47.718	581.266
2006	Dezembro	28.318.985	1.068.396	9.907.688	8.163.409	5.443.293	2.264.081	414.494	53.446	1.004.178
2007	Dezembro	30.961.671	1.326.931	10.648.658	8.893.618	5.929.560	2.557.743	470.010	56.946	1.078.205
2008	Dezembro	33.319.661	1.519.916	11.750.178	9.614.352	6.402.770	2.862.356	534.991	62.955	572.143
2009	Dezembro	34.853.681	1.421.418	11.973.813	10.171.033	6.701.315	3.077.908	579.192	65.281	863.721
2010	Dezembro	37.827.755	1.655.868	12.657.745	11.051.559	7.211.405	3.434.302	666.205	72.068	1.078.603
2011	Dezembro	40.409.244	1.966.150	13.141.854	11.942.885	7.703.874	3.775.067	760.008	78.251	1.041.155
	Janeiro	37.762.782	1.767.786	12.761.924	11.058.617	7.220.811	3.455.638	672.180	72.501	753.325
	Fevereiro	38.138.269	1.805.319	12.829.724	11.180.138	7.289.709	3.488.769	677.927	72.142	794.541
	Março	38.587.536	1.837.073	12.919.927	11.319.780	7.375.911	3.535.942	688.762	72.969	837.172
	Abril	38.914.078	1.861.461	12.984.509	11.424.621	7.431.778	3.569.682	697.613	73.665	870.749
	Maiο	39.373.212	1.898.656	13.095.806	11.561.200	7.510.588	3.619.775	710.085	74.672	902.430
	Junho	39.610.716	1.906.482	13.114.098	11.650.283	7.566.342	3.658.181	720.967	75.573	918.790
	Julho	39.809.342	1.922.150	13.123.269	11.722.619	7.606.861	3.687.791	730.337	76.084	940.231
	Agosto	40.145.020	1.954.606	13.202.565	11.827.028	7.659.173	3.717.974	737.918	76.529	969.227
	Setembro	40.332.991	1.965.410	13.226.964	11.894.281	7.694.454	3.741.499	745.797	77.047	987.539
	Outubro	40.510.738	1.970.694	13.249.594	11.958.914	7.729.025	3.764.461	752.358	77.375	1.008.317
	Novembro	40.732.059	1.988.868	13.303.635	12.026.128	7.754.041	3.788.112	758.217	78.025	1.035.033
	Dezembro	40.409.244	1.966.150	13.141.854	11.942.885	7.703.874	3.775.067	760.008	78.251	1.041.155
2012	Janeiro	40.364.204	2.030.327	13.244.775	11.966.247	7.708.238	3.795.291	771.020	79.345	768.961
	Fevereiro	40.710.332	2.038.730	13.265.088	12.097.888	7.796.405	3.846.734	782.299	80.034	803.154
	Março	41.294.002	2.074.373	13.408.432	12.287.969	7.895.567	3.897.833	795.237	80.795	853.796
	Abril	41.350.220	2.073.125	13.363.623	12.320.606	7.908.178	3.916.721	803.390	81.349	883.228
	Maiο	41.685.680	2.096.449	13.424.173	12.424.654	7.966.414	3.955.365	816.463	82.661	919.501
	Junho	41.743.814	2.090.737	13.381.794	12.454.297	7.987.406	3.976.602	825.091	83.368	944.519
	Julho	42.108.308	2.115.835	13.454.814	12.579.583	8.063.108	4.024.956	840.593	85.319	944.100
	Agosto	42.353.308	2.146.805	13.502.624	12.655.360	8.094.757	4.048.492	848.028	85.870	971.372
	Setembro	42.181.586	2.130.550	13.392.463	12.616.030	8.069.441	4.046.725	850.402	86.225	989.750
	Outubro	42.397.807	2.150.721	13.430.793	12.683.142	8.101.202	4.069.911	856.515	86.501	1.019.022
	Novembro	42.082.302	2.146.215	13.300.636	12.593.822	8.031.522	4.041.120	849.690	85.327	1.033.970
	Dezembro	41.485.964	2.102.147	13.042.647	12.423.094	7.934.118	4.011.621	845.285	84.761	1.042.291

continua 

# TABELA II.V.02

Estatísticas de vínculos empregatícios, por faixa etária, segundo a competência - 2003 a 2012

ANOS/MESES		VÍNCULOS EMPREGATÍCIOS DECLARADOS EM GFIP									
		Remuneração Média (R\$)									
		Total	Faixa Etária								
até 19 anos	20 a 29		30 a 39	40 a 49	50 a 59	60 a 69	70 ou mais	Não Classificado			
2003	Dezembro	1.303	496	910	1.406	1.830	1.920	1.692	1.946	879	
2004	Dezembro	1.378	529	969	1.481	1.931	2.069	1.855	2.101	927	
2005	Dezembro	1.438	590	1.034	1.536	1.986	2.162	1.970	2.212	705	
2006	Dezembro	1.532	631	1.119	1.625	2.073	2.319	2.156	2.371	799	
2007	Dezembro	1.628	665	1.202	1.728	2.163	2.460	2.321	2.535	930	
2008	Dezembro	1.770	739	1.318	1.880	2.295	2.637	2.547	2.702	879	
2009	Dezembro	1.886	792	1.413	2.008	2.397	2.794	2.791	2.969	940	
2010	Dezembro	2.044	846	1.545	2.191	2.561	2.996	3.038	3.269	1.067	
2011	Dezembro	2.237	916	1.698	2.411	2.759	3.210	3.332	3.557	1.242	
	Janeiro	1.504	644	1.120	1.597	1.893	2.234	2.219	2.346	846	
	Fevereiro	1.464	640	1.106	1.553	1.823	2.166	2.166	2.292	836	
	Março	1.479	650	1.123	1.576	1.831	2.155	2.194	2.338	850	
	Abril	1.486	664	1.137	1.581	1.831	2.149	2.200	2.357	866	
	Mai	1.510	674	1.165	1.612	1.853	2.158	2.220	2.373	880	
	Junho	1.532	686	1.182	1.635	1.875	2.190	2.263	2.453	902	
	Julho	1.552	694	1.194	1.656	1.909	2.212	2.280	2.461	908	
	Agosto	1.531	689	1.188	1.635	1.863	2.175	2.252	2.421	906	
	Setembro	1.548	696	1.204	1.658	1.877	2.185	2.271	2.437	919	
	Outubro	1.573	711	1.224	1.684	1.908	2.219	2.298	2.457	932	
	Novembro	1.996	890	1.566	2.146	2.411	2.793	2.891	3.102	1.149	
	Dezembro	2.237	916	1.698	2.411	2.759	3.210	3.332	3.557	1.242	
2012	Janeiro	1.649	706	1.237	1.761	2.039	2.391	2.462	2.599	989	
	Fevereiro	1.626	711	1.237	1.735	1.985	2.343	2.396	2.567	992	
	Março	1.628	714	1.241	1.741	1.986	2.324	2.414	2.594	993	
	Abril	1.647	733	1.265	1.765	1.995	2.325	2.424	2.576	1.011	
	Mai	1.658	743	1.284	1.778	2.000	2.319	2.429	2.617	1.024	
	Junho	1.685	754	1.304	1.807	2.026	2.356	2.487	2.693	1.041	
	Julho	1.702	760	1.313	1.825	2.056	2.369	2.482	2.695	1.053	
	Agosto	1.681	760	1.309	1.805	2.013	2.331	2.453	2.654	1.052	
	Setembro	1.696	767	1.322	1.824	2.025	2.339	2.471	2.664	1.060	
	Outubro	1.722	778	1.340	1.851	2.061	2.381	2.503	2.677	1.068	
	Novembro	2.194	983	1.728	2.373	2.610	2.987	3.150	3.401	1.325	
	Dezembro	2.470	1.014	1.876	2.672	3.002	3.473	3.672	3.910	1.427	

FONTES: DATAPREV, CGEDA/SPS/MPS, Data Mart CNIS

# TABELA II.V.03

Estatísticas de vínculos empregatícios, por faixa de remuneração, segundo a competência - 2003 a 2012

## VÍNCULOS EMPREGATÍCIOS DECLARADOS EM GFIP

### Quantidade de Vínculos Empregatícios

ANOS/MESES	Faixa de Remuneração (em múltiplos do Salário Mínimo)								
	Total	Menos de 1 SM	Exatamente 1 SM	Acima de 1 a até 1,25 SM	Acima de 1,25 a até 2 SM	Acima de 2 a até 3 SM	Acima de 3 a até 5 SM	Acima de 5 a até 10 SM	Acima de 10 SM
2003 Dezembro	24.318.195	1.340.293	916.167	2.234.679	6.660.543	5.285.227	3.773.206	2.496.797	1.611.283
2004 Dezembro	25.636.296	1.537.850	873.342	2.334.241	7.174.160	5.594.901	3.931.932	2.550.625	1.639.245
2005 Dezembro	25.814.874	1.566.668	1.052.334	2.829.530	7.880.842	5.157.903	3.621.787	2.298.598	1.407.212
2006 Dezembro	28.318.985	1.814.855	1.184.826	3.884.139	9.077.394	5.166.861	3.604.104	2.276.436	1.310.370
2007 Dezembro	30.961.671	2.090.426	1.104.354	4.440.049	9.966.729	5.655.368	3.900.875	2.436.431	1.367.439
2008 Dezembro	33.319.661	2.351.104	1.097.871	4.679.906	10.755.453	6.129.814	4.269.856	2.613.001	1.422.656
2009 Dezembro	34.853.681	2.446.088	1.156.314	5.285.899	11.551.995	6.212.381	4.286.833	2.555.728	1.358.443
2010 Dezembro	37.827.755	2.797.348	1.197.104	5.629.739	12.694.049	6.758.132	4.614.832	2.718.003	1.418.548
2011 Dezembro	40.409.244	2.940.051	1.116.324	5.461.776	13.598.761	7.591.937	5.156.279	2.998.240	1.545.876
Janeiro	37.762.782	3.704.238	1.401.886	5.944.947	12.447.874	6.270.264	4.168.719	2.494.462	1.330.392
Fevereiro	38.138.269	3.564.196	1.272.220	6.580.796	12.713.114	6.285.135	4.076.758	2.401.227	1.244.823
Março	38.587.536	3.486.072	1.501.854	6.291.710	12.977.551	6.433.331	4.189.022	2.449.039	1.258.957
Abril	38.914.078	3.310.517	1.457.853	6.233.672	13.118.844	6.646.542	4.371.587	2.510.961	1.264.102
Mai	39.373.212	3.349.109	1.336.189	6.117.153	13.166.921	6.870.180	4.595.200	2.633.249	1.305.211
Junho	39.610.716	3.114.600	1.310.734	6.086.269	13.384.053	7.002.600	4.704.118	2.677.409	1.330.933
Julho	39.809.342	3.074.260	1.245.077	5.985.289	13.345.419	7.186.824	4.838.029	2.748.071	1.386.373
Agosto	40.145.020	3.153.707	1.232.353	6.046.956	13.488.677	7.259.036	4.866.422	2.738.284	1.359.585
Setembro	40.332.991	3.092.851	1.216.899	5.933.248	13.617.043	7.359.097	4.929.043	2.775.166	1.409.644
Outubro	40.510.738	3.022.520	1.188.889	5.839.610	13.561.754	7.553.002	5.059.276	2.859.482	1.426.205
Novembro	40.732.059	3.003.609	1.173.029	5.689.319	13.643.955	7.643.086	5.150.632	2.948.121	1.480.308
Dezembro	40.409.244	2.940.051	1.116.324	5.461.776	13.598.761	7.591.937	5.156.279	2.998.240	1.545.876
2012 Janeiro	40.364.204	4.145.097	2.000.211	6.578.737	13.176.034	6.416.980	4.260.766	2.513.030	1.273.349
Fevereiro	40.710.332	3.786.113	2.080.850	6.953.990	13.538.257	6.484.457	4.220.973	2.437.780	1.207.912
Março	41.294.002	3.871.242	1.934.449	6.961.725	13.692.117	6.711.022	4.377.278	2.510.742	1.235.427
Abril	41.350.220	3.664.484	1.721.767	6.840.564	13.843.581	6.907.690	4.559.084	2.568.341	1.244.709
Mai	41.685.680	3.633.900	1.530.184	6.846.621	14.003.375	7.083.757	4.701.551	2.631.621	1.254.671
Junho	41.743.814	3.449.397	1.466.185	6.738.590	14.160.709	7.202.003	4.778.184	2.670.400	1.278.346
Julho	42.108.308	3.467.305	1.381.980	6.705.202	14.195.224	7.363.174	4.925.367	2.736.918	1.333.138
Agosto	42.353.308	3.461.475	1.371.775	6.710.973	14.394.825	7.435.072	4.956.278	2.714.192	1.308.718
Setembro	42.181.586	3.343.334	1.323.256	6.597.606	14.414.672	7.470.265	4.978.051	2.718.652	1.335.750
Outubro	42.397.807	3.416.732	1.263.987	6.474.973	14.437.251	7.589.826	5.058.777	2.800.999	1.355.262
Novembro	42.082.302	3.205.511	1.216.849	6.251.549	14.314.203	7.672.426	5.166.914	2.868.108	1.386.742
Dezembro	41.485.964	3.113.722	1.116.541	5.995.757	14.113.316	7.598.635	5.158.541	2.926.858	1.462.594

continua ➤

# TABELA II.V.03

Estatísticas de vínculos empregatícios, por faixa de remuneração, segundo a competência - 2003 a 2012

ANOS/MESES		VÍNCULOS EMPREGATÍCIOS DECLARADOS EM GFIP								
		Remuneração Média (R\$)								
		Total	Faixa de Remuneração (em múltiplos do Salário Mínimo)							
Menos de 1 SM	Exatamente 1 SM		Acima de 1 a até 1,25 SM	Acima de 1,25 a até 2 SM	Acima de 2 a até 3 SM	Acima de 3 a até 5 SM	Acima de 5 a até 10 SM	Acima de 10 SM		
2003	Dezembro	1.303	246	336	387	549	833	1.326	2.396	6.919
2004	Dezembro	1.378	262	364	416	591	899	1.428	2.591	7.413
2005	Dezembro	1.438	282	409	471	672	1.029	1.632	2.948	8.262
2006	Dezembro	1.532	317	473	546	777	1.198	1.888	3.415	9.386
2007	Dezembro	1.628	339	505	588	836	1.292	2.040	3.700	10.181
2008	Dezembro	1.770	378	550	640	913	1.414	2.234	4.049	11.157
2009	Dezembro	1.886	404	615	714	1.019	1.581	2.481	4.485	12.211
2010	Dezembro	2.044	438	673	781	1.116	1.739	2.735	4.935	13.371
2011	Dezembro	2.237	464	723	839	1.198	1.857	2.933	5.284	14.414
	Janeiro	1.504	321	541	608	852	1.317	2.070	3.785	10.730
	Fevereiro	1.464	331	541	606	852	1.318	2.071	3.798	10.699
	Março	1.479	343	547	615	862	1.333	2.091	3.802	10.593
	Abril	1.486	352	546	617	863	1.334	2.088	3.797	10.406
	Maiο	1.510	365	547	619	867	1.337	2.102	3.809	10.267
	Junho	1.532	376	550	623	873	1.347	2.110	3.828	10.308
	Julho	1.552	382	548	624	875	1.345	2.103	3.801	10.280
	Agosto	1.531	388	548	625	874	1.341	2.092	3.768	10.115
	Setembro	1.548	392	548	626	876	1.341	2.092	3.766	10.116
	Outubro	1.573	403	550	629	883	1.347	2.104	3.777	10.218
	Novembro	1.996	475	678	812	1.142	1.725	2.651	4.673	12.340
	Dezembro	2.237	464	723	839	1.198	1.857	2.933	5.284	14.414
2012	Janeiro	1.649	363	623	700	978	1.515	2.383	4.354	12.163
	Fevereiro	1.626	385	623	701	979	1.518	2.387	4.374	12.200
	Março	1.628	392	624	703	982	1.519	2.381	4.319	11.900
	Abril	1.647	409	624	705	984	1.521	2.379	4.329	11.740
	Maiο	1.658	416	624	707	987	1.525	2.396	4.341	11.562
	Junho	1.685	426	628	712	994	1.537	2.407	4.370	11.606
	Julho	1.702	435	626	711	995	1.534	2.396	4.336	11.585
	Agosto	1.681	440	625	712	993	1.529	2.383	4.298	11.393
	Setembro	1.696	451	625	713	994	1.529	2.384	4.290	11.381
	Outubro	1.722	456	627	718	1.002	1.538	2.399	4.323	11.512
	Novembro	2.194	534	776	929	1.302	1.971	3.020	5.347	13.827
	Dezembro	2.470	535	828	960	1.367	2.129	3.348	6.025	16.241

FONTES: DATAPREV, CGEDA/SPS/MPS, Data Mart CNIS

## VÍNCULOS EMPREGATÍCIOS DECLARADOS EM GFIP

## Quantidade de Vínculos Empregatícios

ANOS/MESES	Tempo de Serviço do Vínculo Empregatício									
	Total	Até 1 mês	De 1 a 3 meses	De 3 a 6 meses	De 6 meses a 1 ano	De 1 a 2 anos	De 2 a 5 anos	Mais de 5 anos	Não Classificado	
2003	Dezembro	24.318.195	696.975	1.395.185	2.274.653	3.905.406	4.128.907	5.802.904	6.061.818	52.347
2004	Dezembro	25.636.296	842.503	1.558.095	2.532.083	4.255.766	4.109.325	6.091.760	6.206.834	39.930
2005	Dezembro	25.814.874	821.153	1.644.567	2.439.136	4.650.041	4.242.985	5.776.758	6.205.720	34.514
2006	Dezembro	28.318.985	911.440	2.038.736	2.418.409	4.813.168	5.055.550	6.233.579	6.790.573	57.530
2007	Dezembro	30.961.671	1.066.237	2.057.809	3.235.119	5.369.512	5.059.324	6.856.840	7.260.765	56.065
2008	Dezembro	33.319.661	1.038.725	2.210.610	3.645.680	6.105.883	5.586.253	7.142.387	7.537.121	53.002
2009	Dezembro	34.853.681	1.273.103	2.439.006	3.698.376	6.176.186	6.083.532	7.406.449	7.725.772	51.257
2010	Dezembro	37.827.755	1.454.008	2.757.403	4.167.158	6.810.439	6.344.250	8.117.218	8.121.865	55.414
2011	Dezembro	40.409.244	1.536.206	3.107.386	4.249.499	7.366.318	6.955.596	8.635.474	8.503.283	55.482
	Janeiro	37.762.782	2.029.855	2.339.317	3.951.134	6.545.459	6.259.189	8.353.265	8.230.668	53.895
	Fevereiro	38.138.269	2.415.563	3.117.928	3.766.674	5.841.418	6.307.287	8.370.979	8.259.328	59.092
	Março	38.587.536	2.081.691	4.211.638	2.848.845	6.170.358	6.466.168	8.424.312	8.320.220	64.304
	Abril	38.914.078	2.118.488	4.275.298	3.577.494	5.554.862	6.543.358	8.428.403	8.355.340	60.835
	Mai	39.373.212	2.180.591	3.143.738	4.674.406	5.826.750	6.652.119	8.448.353	8.391.984	55.271
	Junho	39.610.716	2.057.542	3.978.181	4.827.047	5.125.569	6.708.937	8.442.175	8.415.607	55.658
	Julho	39.809.342	1.956.480	3.773.935	5.016.919	5.341.826	6.757.688	8.462.712	8.440.778	59.004
	Agosto	40.145.020	2.150.337	2.908.167	4.668.679	6.536.403	6.850.205	8.492.271	8.479.238	59.720
	Setembro	40.332.991	2.031.293	3.145.020	4.537.373	6.642.157	6.893.437	8.534.633	8.489.216	59.862
	Outubro	40.510.738	1.908.600	3.077.831	4.458.461	6.989.183	6.931.474	8.585.790	8.500.581	58.818
	Novembro	40.732.059	1.909.345	3.634.271	3.715.114	7.236.791	6.996.457	8.656.345	8.526.226	57.510
	Dezembro	40.409.244	1.536.206	3.107.386	4.249.499	7.366.318	6.955.596	8.635.474	8.503.283	55.482
2012	Janeiro	40.364.204	2.190.451	2.394.360	4.163.688	7.088.831	7.093.630	8.782.575	8.595.497	55.172
	Fevereiro	40.710.332	2.359.216	3.319.227	3.936.790	6.247.256	7.284.270	8.832.437	8.662.071	69.065
	Março	41.294.002	2.355.494	4.252.840	3.163.071	6.459.925	7.306.864	8.947.610	8.743.982	64.216
	Abril	41.350.220	2.155.648	4.414.900	3.264.257	6.404.643	7.316.778	8.992.221	8.743.603	58.170
	Mai	41.685.680	2.174.910	3.394.842	4.665.964	6.149.318	7.400.668	9.011.169	8.831.762	57.047
	Junho	41.743.814	2.050.218	3.994.843	4.880.366	5.477.307	7.415.401	9.078.851	8.791.462	55.366
	Julho	42.108.308	2.085.003	3.786.045	4.355.676	6.348.616	7.447.863	9.102.903	8.925.430	56.772
	Agosto	42.353.308	2.170.288	3.145.421	4.737.814	6.614.058	7.485.004	9.208.531	8.932.108	60.084
	Setembro	42.181.586	1.958.291	3.706.568	3.999.429	6.825.463	7.469.796	9.195.372	8.966.646	60.021
	Outubro	42.397.807	2.012.626	3.035.342	4.498.923	7.051.724	7.483.225	9.243.025	9.011.454	61.488
	Novembro	42.082.302	1.906.223	3.606.487	3.815.827	7.104.952	7.414.184	9.236.544	8.938.253	59.832
	Dezembro	41.485.964	1.453.205	2.898.930	4.304.209	7.360.818	7.331.360	9.187.012	8.893.787	56.643

continua ➤



# TABELA II.V.04

Estatísticas de vínculos empregatícios, por tempo de serviço, segundo a competência - 2003 a 2010

ANOS/MESES		VÍNCULOS EMPREGATÍCIOS DECLARADOS EM GFIP								
		Remuneração Média (R\$)								
		Total	Tempo de Serviço do Vínculo Empregatício							Não Classificado
Até 1 mês	De 1 a 3 meses		De 3 a 6 meses	De 6 meses a 1 ano	De 1 a 2 anos	De 2 a 5 anos	Mais de 5 anos			
2003	Dezembro	1.303	450	600	673	877	1.063	1.328	2.218	1.004
2004	Dezembro	1.378	470	651	733	914	1.148	1.403	2.393	1.503
2005	Dezembro	1.438	511	704	797	1.009	1.211	1.449	2.477	848
2006	Dezembro	1.532	552	755	876	1.057	1.327	1.542	2.614	1.137
2007	Dezembro	1.628	595	820	936	1.163	1.421	1.670	2.769	1.177
2008	Dezembro	1.770	656	888	1.028	1.266	1.586	1.858	3.006	1.162
2009	Dezembro	1.886	701	949	1.087	1.368	1.708	2.017	3.194	1.263
2010	Dezembro	2.044	755	1.045	1.209	1.484	1.825	2.230	3.504	1.475
2011	Dezembro	2.237	819	1.153	1.333	1.649	2.042	2.413	3.835	1.534
	Janeiro	1.504	711	948	992	1.091	1.245	1.567	2.563	1.437
	Fevereiro	1.464	740	988	1.011	1.102	1.219	1.520	2.451	1.351
	Março	1.479	687	1.018	1.048	1.105	1.245	1.543	2.451	1.364
	Abril	1.486	719	1.014	1.080	1.144	1.262	1.546	2.436	1.437
	Mai	1.510	708	1.037	1.097	1.157	1.292	1.577	2.474	1.425
	Junho	1.532	743	1.033	1.136	1.190	1.323	1.597	2.499	1.474
	Julho	1.552	728	1.036	1.124	1.209	1.346	1.617	2.548	1.463
	Agosto	1.531	748	1.045	1.104	1.189	1.338	1.594	2.486	1.558
	Setembro	1.548	718	1.062	1.128	1.203	1.358	1.611	2.510	1.547
	Outubro	1.573	724	1.056	1.133	1.225	1.382	1.633	2.562	1.559
	Novembro	1.996	765	1.158	1.364	1.568	1.857	2.140	3.240	1.548
	Dezembro	2.237	819	1.153	1.333	1.649	2.042	2.413	3.835	1.534
2012	Janeiro	1.649	758	1.043	1.113	1.222	1.421	1.694	2.799	1.611
	Fevereiro	1.626	816	1.077	1.133	1.235	1.404	1.660	2.720	1.234
	Março	1.628	764	1.105	1.173	1.235	1.421	1.672	2.699	1.398
	Abril	1.647	778	1.107	1.204	1.265	1.445	1.691	2.703	1.443
	Mai	1.658	763	1.137	1.192	1.286	1.462	1.706	2.702	1.433
	Junho	1.685	784	1.140	1.225	1.320	1.488	1.734	2.742	1.567
	Julho	1.702	799	1.140	1.235	1.307	1.507	1.753	2.771	1.651
	Agosto	1.681	800	1.159	1.224	1.299	1.495	1.734	2.706	1.651
	Setembro	1.696	774	1.153	1.249	1.306	1.507	1.746	2.723	1.585
	Outubro	1.722	790	1.145	1.240	1.326	1.531	1.774	2.780	1.571
	Novembro	2.194	817	1.262	1.504	1.717	2.055	2.350	3.497	1.537
	Dezembro	2.470	894	1.241	1.453	1.797	2.266	2.646	4.171	1.507

FONTES: DATAPREV, CGEDA/SPS/MPS, Data Mart CNIS

# TABELA II.V.05

Estatísticas de vínculos empregatícios, por categoria do vínculo, segundo a competência - 2003 a 2012

VÍNCULOS EMPREGATÍCIOS DECLARADOS EM GFIP										
Quantidade de Vínculos Empregatícios										
ANOS/MESES	Categoria do Vínculo Empregatício									
	Total	Empregado	Trabalhador Avulso	Prazo Determinado	Menor Aprendiz	Agente Público / Político <sup>(1)</sup>	Servidores Públicos <sup>(2)</sup>	Outras Categorias <sup>(3)</sup>	Não Classificado	
2003	Dezembro	24.318.195	22.523.836	52.347	37.605	43.877	920.634	679.937	59.959	0
2004	Dezembro	25.636.296	23.857.144	39.930	38.783	67.246	877.272	694.876	61.045	0
2005	Dezembro	25.814.874	23.657.809	34.514	49.221	81.099	847.745	1.082.126	60.915	1.445
2006	Dezembro	28.318.985	25.857.487	57.530	66.749	112.195	846.280	1.376.433	1.461	850
2007	Dezembro	30.961.671	28.206.839	56.065	73.944	142.204	877.368	1.600.620	1.576	3.055
2008	Dezembro	33.319.661	30.285.527	53.002	79.724	168.248	905.636	1.824.980	1.852	692
2009	Dezembro	34.853.681	31.640.500	51.257	86.878	197.347	794.709	2.078.934	1.937	2.119
2010	Dezembro	37.827.755	34.450.129	55.414	96.088	243.233	758.596	2.220.933	2.050	1.312
2011	Dezembro	40.409.244	36.880.839	55.482	100.122	307.630	737.121	2.324.692	2.243	1.115
	Janeiro	37.762.782	34.730.429	53.895	80.173	231.137	690.376	1.973.579	2.139	1.054
	Fevereiro	38.138.269	34.992.470	59.092	86.307	250.500	702.445	2.044.282	2.165	1.008
	Março	38.587.536	35.246.065	64.304	93.863	266.923	738.887	2.174.300	2.190	1.004
	Abril	38.914.078	35.497.863	60.835	90.331	274.413	753.305	2.234.791	2.195	345
	Maio	39.373.212	35.893.128	55.271	95.661	281.641	764.393	2.277.453	2.189	3.476
	Junho	39.610.716	36.098.531	55.658	100.804	282.453	767.998	2.301.198	2.256	1.818
	Julho	39.809.342	36.277.693	59.004	104.136	290.427	764.754	2.310.109	2.224	995
	Agosto	40.145.020	36.597.852	59.720	104.639	301.753	750.688	2.327.223	2.311	834
	Setembro	40.332.991	36.746.419	59.862	101.298	308.021	752.865	2.359.209	2.250	3.067
	Outubro	40.510.738	36.923.898	58.818	104.379	309.569	746.777	2.363.630	2.249	1.418
	Novembro	40.732.059	37.158.712	57.510	102.751	311.622	746.957	2.349.632	2.213	2.662
	Dezembro	40.409.244	36.880.839	55.482	100.122	307.630	737.121	2.324.692	2.243	1.115
2012	Janeiro	40.364.204	37.171.604	55.172	86.938	296.818	679.653	2.069.715	2.245	2.059
	Fevereiro	40.710.332	37.296.907	60.575	92.712	311.347	714.978	2.228.920	2.271	2.622
	Março	41.294.002	37.682.010	64.216	94.471	327.325	742.236	2.379.431	2.272	2.041
	Abril	41.350.220	37.697.613	58.170	93.331	330.180	739.288	2.428.710	2.251	677
	Maio	41.685.680	37.994.979	57.047	94.305	335.037	735.881	2.465.630	2.251	550
	Junho	41.743.814	38.056.290	55.366	98.776	334.544	738.149	2.457.143	2.239	1.307
	Julho	42.108.308	38.229.920	56.772	106.709	345.017	785.642	2.581.463	2.227	558
	Agosto	42.353.308	38.484.309	60.084	110.909	355.221	779.131	2.557.273	2.257	4.124
	Setembro	42.181.586	38.404.257	60.021	108.379	358.563	772.548	2.463.094	2.263	12.461
	Outubro	42.397.807	38.635.271	61.488	121.230	363.679	760.972	2.452.375	2.261	531
	Novembro	42.082.302	38.494.527	59.832	115.929	365.589	721.853	2.313.175	2.214	9.183
	Dezembro	41.485.964	38.084.011	56.643	105.109	362.004	682.620	2.189.991	2.150	3.436

(1) Engloba as categorias "Agente Político" e "Demais Agentes Públicos"

(2) Engloba as categorias "Servidor Público ocupante, exclusivamente, de cargo em comissão, Servidor Público ocupante de cargo temporário" e "Servidor Público titular de cargo efetivo, magistrado, membro do Ministério Público e do Tribunal e Conselho de Contas"

(3) Engloba as categorias "Trabalhador não vinculado ao RGPS, mas com direito ao FGTS", "Empregado Doméstico" e "Dirigente Sindical, magistrado classista Justiça do Trabalho, magistrado dos Tribunais Eleitorais"

continua ➤

# TABELA II.V.05

Estatísticas de vínculos empregatícios, por categoria do vínculo, segundo a competência - 2003 a 2012

ANOS/MESES		VÍNCULOS EMPREGATÍCIOS DECLARADOS EM GFIP									
		Remuneração Média (R\$)									
		Total	Categoria do Vínculo Empregatício								
Empregado	Trabalhador Avulso		Prazo Determinado	Menor Aprendiz	Agente Público / Político <sup>(1)</sup>	Servidores Públicos <sup>(2)</sup>	Outras Categorias <sup>(3)</sup>	Não Classificado			
2003	Dezembro	1.303	1.318	1.004	671	261	1.139	1.231	661	0	
2004	Dezembro	1.378	1.396	1.503	780	281	1.125	1.265	703	0	
2005	Dezembro	1.438	1.466	848	846	313	1.116	1.247	668	834	
2006	Dezembro	1.532	1.562	1.137	907	362	1.191	1.308	933	961	
2007	Dezembro	1.628	1.666	1.177	1.026	391	1.304	1.300	969	1.247	
2008	Dezembro	1.770	1.815	1.162	1.147	423	1.398	1.382	1.089	1.713	
2009	Dezembro	1.886	1.928	1.263	1.199	461	1.677	1.518	1.168	1.555	
2010	Dezembro	2.044	2.088	1.475	1.420	490	1.807	1.660	1.323	1.755	
2011	Dezembro	2.237	2.284	1.534	1.652	534	2.027	1.825	1.449	1.341	
	Janeiro	1.504	1.521	1.437	1.087	394	1.522	1.340	1.051	1.191	
	Fevereiro	1.464	1.481	1.351	1.075	375	1.512	1.318	1.048	846	
	Março	1.479	1.495	1.364	1.087	379	1.526	1.358	1.113	758	
	Abril	1.486	1.503	1.437	1.122	383	1.532	1.349	1.116	843	
	Mai	1.510	1.528	1.425	1.111	391	1.539	1.369	1.115	2.097	
	Junho	1.532	1.549	1.474	1.141	398	1.584	1.417	1.103	1.532	
	Julho	1.552	1.572	1.463	1.121	396	1.557	1.408	1.134	2.811	
	Agosto	1.531	1.549	1.558	1.187	397	1.569	1.395	1.116	969	
	Setembro	1.548	1.567	1.547	1.214	394	1.576	1.400	1.134	1.216	
	Outubro	1.573	1.594	1.559	1.228	401	1.586	1.411	1.123	1.384	
	Novembro	1.996	2.051	1.548	1.425	516	1.651	1.470	1.463	1.946	
	Dezembro	2.237	2.284	1.534	1.652	534	2.027	1.825	1.449	1.341	
2012	Janeiro	1.649	1.665	1.611	1.222	429	1.743	1.517	1.297	1.583	
	Fevereiro	1.626	1.645	1.398	1.319	422	1.681	1.489	1.200	1.168	
	Março	1.628	1.644	1.398	1.220	426	1.708	1.534	1.276	1.131	
	Abril	1.647	1.665	1.443	1.238	433	1.723	1.527	1.296	1.164	
	Mai	1.658	1.676	1.433	1.270	441	1.741	1.540	1.274	1.160	
	Junho	1.685	1.702	1.567	1.260	447	1.756	1.588	1.267	1.109	
	Julho	1.702	1.725	1.651	1.258	443	1.707	1.550	1.313	1.191	
	Agosto	1.681	1.702	1.651	1.274	440	1.710	1.552	1.302	1.095	
	Setembro	1.696	1.717	1.585	1.293	441	1.709	1.553	1.311	4.292	
	Outubro	1.722	1.746	1.571	1.213	448	1.702	1.563	1.329	2.167	
	Novembro	2.194	2.255	1.537	1.416	571	1.779	1.621	1.659	2.352	
	Dezembro	2.470	2.522	1.507	1.713	584	2.186	2.022	1.783	2.041	

FONTES: DATAPREV, CGEDA/SPS/MPS, Data Mart CNIS

(1) Engloba as categorias "Agente Político" e "Demais Agentes Públicos"

(2) Engloba as categorias "Servidor Público ocupante, exclusivamente, de cargo em comissão, Servidor Público ocupante de cargo temporário" e "Servidor Público titular de cargo efetivo, magistrado, membro do Ministério Público e do Tribunal e Conselho de Contas"

(3) Engloba as categorias "Trabalhador não vinculado ao RGPS, mas com direito ao FGTS", "Empregado Doméstico" e "Dirigente Sindical, magistrado classista Justiça do Trabalho, magistrado dos Tribunais Eleitorais"

# TABELA II.V.06

Estatísticas de vínculos empregatícios, por exposição a agentes nocivos, segundo a competência - 2003 a 2012

ANOS/MESES		VÍNCULOS EMPREGATÍCIOS DECLARADOS EM GFIP						% de Vínculos em Exposição a Agentes Nocivos
		Quantidade de Vínculos Empregatícios						
		Total	Tempo de Contribuição para Aposentadoria Especial					
Sem Exposição	25 anos		20 anos	15 anos				
2003	Dezembro	24.318.195	23.588.750	696.442	17.011	15.992	3,00	
2004	Dezembro	25.636.296	24.934.748	668.168	17.379	16.001	2,74	
2005	Dezembro	25.814.874	25.195.880	593.030	14.193	11.771	2,40	
2006	Dezembro	28.318.985	27.693.139	595.310	18.230	12.306	2,21	
2007	Dezembro	30.961.671	30.303.658	626.652	18.800	12.561	2,13	
2008	Dezembro	33.319.661	32.660.913	623.191	21.026	14.531	1,98	
2009	Dezembro	34.853.681	34.205.750	616.790	16.287	14.854	1,86	
2010	Dezembro	37.827.755	37.145.777	650.547	15.168	16.263	1,80	
2011	Dezembro	40.409.244	39.711.610	664.948	17.126	15.560	1,73	
	Janeiro	37.762.782	37.077.259	653.531	15.989	16.003	1,82	
	Fevereiro	38.138.269	37.451.337	655.252	16.298	15.382	1,80	
	Março	38.587.536	37.899.368	656.284	16.509	15.375	1,78	
	Abril	38.914.078	38.224.675	657.540	16.438	15.425	1,77	
	Maio	39.373.212	38.681.081	660.752	16.534	14.845	1,76	
	Junho	39.610.716	38.920.057	659.323	16.698	14.638	1,74	
	Julho	39.809.342	39.118.441	659.480	16.934	14.487	1,74	
	Agosto	40.145.020	39.446.667	666.736	17.205	14.412	1,74	
	Setembro	40.332.991	39.631.028	669.776	17.437	14.750	1,74	
	Outubro	40.510.738	39.809.617	668.044	17.477	15.600	1,73	
	Novembro	40.732.059	40.030.606	668.286	17.472	15.695	1,72	
	Dezembro	40.409.244	39.711.610	664.948	17.126	15.560	1,73	
2012	Janeiro	40.364.204	39.662.500	669.267	17.216	15.221	1,74	
	Fevereiro	40.710.332	40.002.977	674.406	17.303	15.646	1,74	
	Março	41.294.002	40.585.451	675.456	17.409	15.686	1,72	
	Abril	41.350.220	40.642.073	675.217	17.160	15.770	1,71	
	Maio	41.685.680	40.971.868	681.206	17.291	15.315	1,71	
	Junho	41.743.814	41.027.795	683.250	17.285	15.484	1,72	
	Julho	42.108.308	41.391.911	683.523	17.123	15.751	1,70	
	Agosto	42.353.308	41.634.632	685.704	17.293	15.679	1,70	
	Setembro	42.181.586	41.466.208	682.366	17.110	15.902	1,70	
	Outubro	42.397.807	41.678.595	685.861	17.253	16.098	1,70	
	Novembro	42.082.302	41.370.701	678.436	17.004	16.161	1,69	
	Dezembro	41.485.964	40.784.316	669.449	16.444	15.755	1,69	

continua ➤

## TABELA II.V.06

Estatísticas de vínculos empregatícios, por exposição a agentes nocivos, segundo a competência - 2003 a 2012

ANOS/MESES		VÍNCULOS EMPREGATÍCIOS DECLARADOS EM GFIP				
		Remuneração Média (R\$)				
		Total	Tempo de Contribuição para Aposentadoria Especial			
Sem Exposição	25 anos		20 anos	15 anos		
2003	Dezembro	1.303	1.296	1.548	1.116	1.371
2004	Dezembro	1.378	1.371	1.660	1.293	1.416
2005	Dezembro	1.438	1.429	1.837	1.356	1.373
2006	Dezembro	1.532	1.521	2.043	1.392	1.636
2007	Dezembro	1.628	1.617	2.170	1.554	1.778
2008	Dezembro	1.770	1.758	2.405	1.609	1.854
2009	Dezembro	1.886	1.875	2.508	1.873	1.968
2010	Dezembro	2.044	2.032	2.755	2.106	2.151
2011	Dezembro	2.237	2.223	3.037	2.241	2.371
	Janeiro	1.504	1.496	1.930	1.447	1.518
	Fevereiro	1.464	1.457	1.880	1.445	1.498
	Março	1.479	1.471	1.896	1.455	1.524
	Abril	1.486	1.478	1.917	1.450	1.523
	Mai	1.510	1.502	1.979	1.524	1.596
	Junho	1.532	1.524	2.035	1.500	1.566
	Julho	1.552	1.544	2.036	1.561	1.638
	Agosto	1.531	1.523	1.990	1.523	1.624
	Setembro	1.548	1.540	2.019	1.545	1.636
	Outubro	1.573	1.565	2.038	1.575	1.641
	Novembro	1.996	1.986	2.625	2.001	2.065
	Dezembro	2.237	2.223	3.037	2.241	2.371
2012	Janeiro	1.649	1.641	2.131	1.571	1.700
	Fevereiro	1.626	1.619	2.085	1.560	1.650
	Março	1.628	1.620	2.094	1.580	1.697
	Abril	1.647	1.639	2.127	1.644	1.727
	Mai	1.658	1.650	2.163	1.698	1.795
	Junho	1.685	1.676	2.219	1.734	1.784
	Julho	1.702	1.693	2.216	1.757	1.785
	Agosto	1.681	1.673	2.184	1.746	1.795
	Setembro	1.696	1.687	2.217	1.770	1.834
	Outubro	1.722	1.713	2.243	1.733	1.793
	Novembro	2.194	2.183	2.869	2.345	2.315
	Dezembro	2.470	2.455	3.356	2.582	2.703

FONTES: DATAPREV, CGEDA/SPS/MPS, Data Mart CNIS

## CONCEITOS

**GFIP:** Guia de Recolhimento ao FGTS e Informações à Previdência Social, constitui-se de um documento eletrônico gerado pelo aplicativo SEFIP, disponível para download nos sítios da Caixa Econômica Federal e Receita Federal do Brasil, destinado a prestar informações sobre os trabalhadores vinculados ao Regime Geral de Previdência Social – RGPS, entre outras finalidades.

**Estabelecimentos:** referem-se a todas as pessoas físicas ou jurídicas, ou aos contribuintes equiparados à empresa que devem prestar informações à Previdência Social, conforme disposto na Lei nº 8.212/91 e alterações posteriores.

**Quantidade de Estabelecimentos:** representa o total de guias transmitidas referentes a uma determinada competência. Não representa o total de empresas, uma vez que a entrega da GFIP é separada por estabelecimento distinto. Também não necessariamente representa o total de estabelecimentos ativos uma vez que determinado estabelecimento que não realizou fatos geradores de contribuição previdenciária deve entregar uma GFIP de código “sem movimento”, ficando dispensado de entregas subsequentes até que volte a realizar novo fator gerador de contribuição.

**Massa Salarial:** Corresponde ao total de pagamentos realizado pelos estabelecimentos aos seus trabalhadores com os quais mantêm um vínculo empregatício e que compõem a remuneração pelo trabalho destes. Sobre este valor irá incidir a alíquota de contribuição do empregador ao RGPS, se for o caso. Fazem parte da remuneração dos trabalhadores os seguintes pagamentos: salário base; abonos e gratificações; adicionais de insalubridade e afins; auxílio-doença para os primeiros 15 dias de afastamento; bonificações; comissões; 13º salário; diárias para viagens quando superiores a 50% do salário base; férias, inclusive o terço constitucional; gorjetas; horas extras; prêmios; repouso semanal remunerado.

**Valor Devido Declarado em GFIP:** refere-se ao valor devido pelo estabelecimento ao RGPS de acordo com as informações declaradas em GFIP e calculado pelo SEFIP. A declaração não garante que o recolhimento foi realizado, integralmente ou parcialmente.

**Vínculos Empregatícios:** são os trabalhadores que tem vínculo empregatício com o estabelecimento empregador, dentro das categorias previstas. O total de vínculos empregatícios não deve ser considerado como o total de trabalhadores em razão de uma mesma pessoa possuir dois ou mais vínculos empregatícios simultaneamente com outros empregadores, assim como podem existir empregados que se encontram afastados por algum motivo, como problemas de saúde por exemplos.

**Prestadores de Serviço:** são os trabalhadores que foram contratados pelo estabelecimento empregador para prestação de serviço, mas sem vínculo empregatício. Referem-se também aos diretores e empresários que trabalham na empresa, sem vinculação ao FGTS e que contribuem ao RGPS na categoria de contribuinte individual.

**Valor Total Pago aos Prestadores:** corresponde ao valor do pagamento efetuado pelo estabelecimento aos prestadores de serviço no mês de referência.

**Opção pelo Simples:** Corresponde à opção de adesão ao Sistema Integrado de Pagamento de Impostos e Contribuições das Microempresas e das Empresas de Pequeno Porte, conforme declarada pelo estabelecimento por meio da GFIP. As condições de elegibilidade e as regras de contribuição ao RGPS e demais contribuições e impostos podem ser encontradas no sítio da Receita Federal.

**Atividade Econômica:** representa o setor de atividade econômica no qual o estabelecimento empregador se enquadrou conforme sua atividade principal de acordo com a Classificação Nacional de Atividade Econômica versão 2.0, definida pela CONCLA/IBGE.

**Porte do Estabelecimento:** Classificação dos estabelecimentos empregadores de acordo com a quantidade de trabalhadores com vínculo empregatício declarados em GFIP no mês de referência. Não entram na contagem os prestadores de serviço contratados no mês de referência, mesmo que sejam diretores ou empresários.

**Região/UF:** refere-se à Unidade da Federação na qual se encontra o estabelecimento empregador que declarou GFIP, conforme os dados cadastrais destes mantidos no Cadastro Nacional de Informações Sociais – CNIS.

**Gênero:** refere-se ao sexo dos trabalhadores declarados em GFIP pelos estabelecimentos empregadores no mês de referência e que possuem vínculo empregatício, conforme consta no cadastro de Pessoas Físicas do CNIS. A ausência de informações cadastrais desse trabalhador leva ao resultado “Não Classificado”.

**Faixa Etária:** refere-se à idade dos trabalhadores declarados em GFIP pelos estabelecimentos empregadores no mês de referência e que possuem vínculo empregatício, calculada pela data de nascimento que consta no cadastro de Pessoas Físicas do CNIS e o último dia do mês de referência. A ausência de informações cadastrais desse trabalhador leva ao resultado “Não Classificado”.

**Faixa de Remuneração:** classificação, em múltiplos do salário mínimo no mês de referência, dos vínculos empregatícios de acordo com a remuneração total declarada em GFIP, exceto a parcela referente ao 13º salário, conforme declarado em GFIP.

**Tempo de serviço:** classificação dos vínculos empregatícios declarados em GFIP de acordo com o tempo de serviço, calculado com base na data de admissão do vínculo informada na guia e o último dia do mês de referência ou a data de rescisão do vínculo empregatício, se houver.

**Categoria do vínculo empregatício:** distribuição de acordo com a categoria na qual o vínculo empregatício se enquadra, conforme declarado em GFIP. São elas:

- Empregado;
- Trabalhador Avulso
- Empregado sob contrato de trabalho por prazo determinado (Lei nº 9.601/98), com as alterações da Medida Provisória nº 2.164-41, de 24/08/2001
- Empregado doméstico
- Menor Aprendiz – Lei nº 11.180/2005
- Demais agentes públicos
- Agente Político
- Servidor Público ocupante, exclusivamente, de cargo em comissão, Servidor Público ocupante de cargo temporário
- Servidor Público titular de cargo efetivo, magistrado, membro do Ministério Público e do Tribunal e Conselho de Contas
- Dirigente sindical, em relação ao adicional pago pelo sindicato; magistrado classista temporário da Justiça do Trabalho; magistrado dos Tribunais Eleitorais, quando, nas três situações, for mantida a qualidade de segurado empregado (sem FGTS)

Exposição a Agentes Nocivos: classificação dos vínculos empregatícios conforme exposição a agentes nocivos declarada em GFIP pelos estabelecimentos empregadores no mês de referência. A exposição a agentes nocivos dá direito ao trabalhador a aposentadoria especial, com tempo de contribuição mínimo reduzido e que pode ser por 25, 20 ou 15 anos de contribuição conforme severidade do agente nocivo e comprometimento presumido da saúde do trabalhador (para maiores detalhes ver Anexo IV do Regulamento da Previdência Social, aprovado pelo Decreto nº 3.048/99 e alterações posteriores).

## EXPEDIENTE

Ministro da Previdência Social: Garibaldi Alves Filho; Secretário Executivo: Carlos Eduardo Gabas; Secretário de Políticas de Previdência Social: Leonardo José Rolim Guimarães; Diretor do Departamento do Regime Geral de Previdência Social: Rogério Nagamine Costanzi; Diretor do Departamento dos Regimes de Previdência no Serviço Público: Otoni Gonçalves Guimarães; Diretor do Departamento de Políticas de Saúde e Segurança Ocupacional: Cid Roberto Bertozzo Pimentel; Coordenador-Geral de Estatística, Demografia e Atuária: Eduardo da Silva Pereira; Corpo Técnico: Alexandre Zioli Fernandes, Anastassia S. Dimitrova Borborema, Sergio Luiz Maximino; Distribuição: Vanessa Ribeiro Almeida.

Boletim Estatístico GFIP é uma publicação semestral do Ministério da Previdência Social – MPS, de responsabilidade da Secretaria de Políticas de Previdência Social e elaborado pela Coordenação-Geral de Estatística, Demografia e Atuária. Impressão: Assessoria de Comunicação Social/MPS. Também disponível na internet no endereço: [www.previdencia.gov.br](http://www.previdencia.gov.br)

É permitida a reprodução total ou parcial do conteúdo desta publicação desde que citada a fonte.

## CORRESPONDÊNCIA:

Ministério da Previdência Social – Secretaria de Políticas de Previdência Social

Esplanada dos Ministérios Bloco “F” 7º andar Sala 741 – 70.059-900 – Brasília/DF  
Tel. (0xx61) 2021.5115. Fax (0xx61) 2021.5020 – e-mail: [cgea@previdencia.gov.br](mailto:cgea@previdencia.gov.br)





Ministério da  
**Previdência Social**



**Ministério da Previdência Social**  
**Secretaria de Políticas de Previdência Social**  
**Esplanada dos Ministérios, Bloco F, sala 723**  
**CEP: 70.059-900 - Brasília-DF**