



PREVIDÊNCIA SOCIAL
MINISTÉRIO DA PREVIDÊNCIA SOCIAL

Informe Estatístico

Dezembro – 2008



Secretaria de Previdência

Complementar

2009 – Ministério da Previdência Social
Secretaria de Previdência Complementar

É permitida a reprodução total ou parcial desta obra, desde que citada a fonte.

Edição, Distribuição e Informações.
Secretaria de Previdência Complementar
Coordenação Geral de Cadastro e Informações Gerenciais - Gabinete
Esplanada dos Ministérios, Bloco F, Edifício-Sede, 6º andar.
70.059-900 – Brasília-DF
Tel: (61)3317-5687/3317-5486 – Fax: (61) 3323-0025/3323-0026
Site da SPC: www.previdencia.gov.br/pg_secundarias/previdencia_complementar.asp

Distribuição interna
Impresso no Brasil/Printed in Brazil

| | |
|--|-----------|
| INFORMAÇÕES CADASTRAIS | 4 |
| TABELA 1 – QUANTIDADE DE ENTIDADES FECHADAS DE PREVIDÊNCIA COMPLEMENTAR – EFPC, POR TIPO DE PATROCÍNIO PREDOMINANTE E QUANTIDADE DE PATROCÍNIOS. | 4 |
| TABELA 2 – QUANTIDADE DE PLANOS ASSISTENCIAIS E PREVIDENCIÁRIOS DAS EFPC. | 4 |
| TABELA 3 – DISTRIBUIÇÃO DAS EFPC POR UNIDADE DE FEDERAÇÃO. | 4 |
| GRÁFICO 1- MODALIDADE DE PLANOS | 5 |
| INFORMAÇÕES POPULACIONAIS | 5 |
| TABELA 4 – POPULAÇÃO DAS EFPC SEGUNDO TIPO DE PATROCÍNIO PREDOMINANTE, INCLUSIVE DESIGNADOS. | 5 |
| GRÁFICO 2- POPULAÇÃO DAS EFPC | 5 |
| Quadro I – Relação das 10 maiores EFPC, segundo a POPULAÇÃO TOTAL*. | 6 |
| QUADRO II – RELAÇÃO DAS 10 MAIORES EFPC, SEGUNDO A QUANTIDADE DE PARTICIPANTES. | 6 |
| Quadro III – Relação das 10 maiores EFPC, segundo a quantidade de ASSISTIDOS. | 6 |
| Quadro IV – Relação das 10 maiores EFPC, segundo a quantidade de BENEFICIÁRIOS DE PENSÃO. | 7 |
| INFORMAÇÕES DE BENEFÍCIOS | 7 |
| TABELA 5 – QUANTIDADE DE BENEFÍCIOS EM MANUTENÇÃO PELAS EFPC POR ESPÉCIE, SEGUNDO TIPO DE PATROCÍNIO PREDOMINANTE. | 7 |
| TABELA 6 – QUANTIDADE DE BENEFÍCIOS CONCEDIDOS NO MÊS PELAS EFPC, POR ESPÉCIE, SEGUNDO TIPO DE PATROCÍNIO. | 7 |
| GRÁFICO 3- QUANTIDADE DE APOSENTADORIAS CONCEDIDAS NO MÊS, POR ESPÉCIE. | 8 |
| TABELA 7 – QUANTIDADE DE BENEFÍCIOS EM MANUTENÇÃO, VALOR TOTAL PAGO E VALOR MÉDIO DOS GASTOS DE PREVIDÊNCIA. | 8 |
| INFORMAÇÕES SOBRE O PATRIMÔNIO | 8 |
| TABELA 8 – ATIVO TOTAL DAS EFPC, SEGUNDO TIPO DE PATROCÍNIO PREDOMINANTE. | 8 |
| GRÁFICO 4 – ATIVO TOTAL DAS EFPC. | 8 |
| GRÁFICO 5 – EVOLUÇÃO DO ATIVO TOTAL DAS EFPC (EM BILHÕES DE REAIS – VALORES NOMINAIS) | 9 |
| INFORMAÇÕES SOBRE O PROGRAMA DE INVESTIMENTOS. | 9 |
| Quadro V – Relação das 10 maiores EFPC, segundo ATIVO TOTAL.. | 9 |
| GRÁFICO 6 – COMPOSIÇÃO DO ATIVO DE INVESTIMENTOS DAS EFPC, SEGUNDO SEGMENTO DE APLICAÇÃO. | 9 |
| Tabela 9 – Ativo de investimentos das EFPC, por segmento e detalhamento das aplicações de investimentos, segundo tipo de patrocínio predominante. | 9 |
| GRÁFICO 7 – EVOLUÇÃO DO ATIVO DE INVESTIMENTOS DAS EFPC (EM BILHÕES DE REAIS – VALORES NOMINAIS). | 10 |
| Quadro VI – Relação das 10 maiores EFPC, segundo ATIVO DE INVESTIMENTOS | 11 |
| Quadro VII – Relação dos 10 maiores ATIVOS DE INVESTIMENTOS das EFPC, por tipo de patrocínio. | 11 |
| Quadro VIII – Relação dos 10 maiores ativos de investimentos no segmento Renda Fixa, por tipo de patrocínio. | 12 |
| Quadro IX – Relação dos 10 maiores ativos de investimentos no segmento Renda Variável, por tipo de patrocínio. | 12 |
| INFORMAÇÕES SOBRE O PROGRAMA PREVIDENCIAL | 13 |
| Tabela 10 – Programa Previdencial das EFPC, por tipo de recurso, com detalhamento das contribuições e dos benefícios, segundo tipo de patrocínio predominante, valor acumulado no ano. | 13 |
| GRÁFICO 8 – EVOLUÇÃO DAS CONTRIBUIÇÕES E DAS DESPESAS PREVIDENCIAIS DAS EFPC. | 14 |
| INFORMAÇÕES SOBRE O PROGRAMA ASSISTENCIAL | 14 |
| Tabela 11 – Programa Assistencial das EFPC, por tipo de recurso, com detalhamento das contribuições e dos benefícios, segundo tipo de patrocínio predominante. | 14 |
| INFORMAÇÕES SOBRE O PROGRAMA ADMINISTRATIVO | 14 |
| Tabela 12 – Programa Administrativo das EFPC, por tipo de recurso, com detalhamento das contribuições e dos benefícios, segundo tipo de patrocínio predominante. | 14 |

Informações Cadastrais¹

Tabela 1 – Quantidade de Entidades Fechadas de Previdência Complementar – EFPC*, por tipo de patrocínio predominante e quantidade de patrocínios.

| Tipo de Patrocínio | EFPC | Qtde Patrocínios** |
|--------------------|------------|--------------------|
| Privado | 288 | 2223 |
| Público | 83 | 332 |
| Total | 371 | 2555 |

Fonte: BO/Universo Cadastro

dez/08

* Somente EFPC em atividade

** Quantidade de patrocínios: somatório da quantidade de patrocinadores por EFPC

Tabela 2 – Quantidade de planos* assistenciais e previdenciários das EFPC.

| Patrocinado/Inst | Assistencial | Previdenciário |
|------------------|--------------|----------------|
| Instituído | | 37 |
| Patrocinado | 49 | 993 |
| Total | 49 | 1030 |

Fonte: BO/Universo Cadastro

dez/08

* Somente Planos em atividade

Tabela 3 – Distribuição das EFPC* por Unidade de Federação.

| Região | UF | Tipo de Patrocínio | | Total geral |
|---------------------------|---------------------|--------------------|-----------|-------------|
| | | Privado | Público | |
| Centro Oeste | DISTRITO FEDERAL | 11 | 14 | 25 |
| | GOIAS | 3 | 2 | 5 |
| | MATO GROSSO | 0 | 1 | 1 |
| | MATO GROSSO DO SUL | 1 | 0 | 1 |
| Total Centro Oeste | | 15 | 17 | 32 |
| Nordeste | ALAGOAS | 0 | 3 | 3 |
| | BAHIA | 4 | 3 | 7 |
| | CEARA | 2 | 4 | 6 |
| | MARANHAO | 1 | 1 | 2 |
| | PARAIBA | 2 | 0 | 2 |
| | PERNAMBUCO | 5 | 3 | 8 |
| | PIAUI | 0 | 2 | 2 |
| | RIO GRANDE DO NORTE | 2 | 0 | 2 |
| | SERGIPE | 1 | 1 | 2 |
| Total Nordeste | | 17 | 17 | 34 |
| Norte | AMAZONAS | 1 | 0 | 1 |
| | PARA | 0 | 2 | 2 |
| | RONDONIA | 0 | 1 | 1 |
| Total Norte | | 1 | 3 | 4 |
| Sudeste | ESPIRITO SANTO | 4 | 2 | 6 |
| | MINAS GERAIS | 15 | 5 | 20 |
| | RIO DE JANEIRO | 43 | 18 | 61 |
| | SAO PAULO | 152 | 3 | 155 |
| Total Sudeste | | 214 | 28 | 242 |
| Sul | PARANA | 13 | 8 | 21 |
| | RIO GRANDE DO SUL | 17 | 6 | 23 |
| | SANTA CATARINA | 11 | 4 | 15 |
| Total Sul | | 41 | 18 | 59 |
| Total geral | | 288 | 83 | 371 |

Fonte.: BO/Cadastro

dez/08

* Somente EFPC em atividade

Gráfico 1- Modalidade de Planos

Gráfico 1
Modalidade dos Planos* Previdenciários

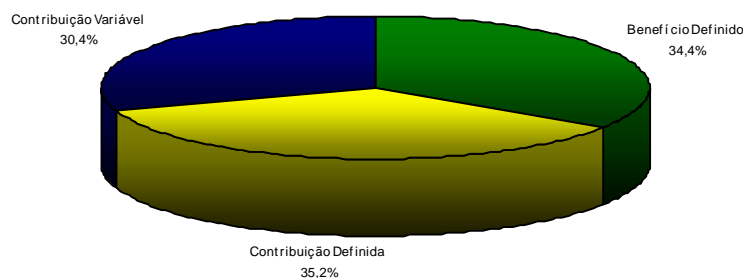

Fonte.:

dez/08

Informações Populacionais^{ii,1}

Tabela 4 – População das EFPC segundo tipo de patrocínio predominante, inclusive designados.

| Descrição | Patrocínio | | Total |
|-------------------------|------------------|------------------|------------------|
| | Privado | Público | |
| Participantes | 1.371.662 | 663.168 | 2.034.830 |
| Assistidos | 214.551 | 248.541 | 463.092 |
| Beneficiários de Pensão | 62.553 | 106.660 | 169.213 |
| Designados | 1.963.133 | 1.669.966 | 3.633.099 |
| Total | 3.611.899 | 2.688.335 | 6.300.234 |

Fonte.: BO / Universo Benefícios

dez/08

*Designado - Pessoa indicada pelo participante ou assistido, que poderá ter direito a benefícios, de acordo com as regras estabelecidas no Regulamento do plano de benefícios

Gráfico 2- População das EFPC

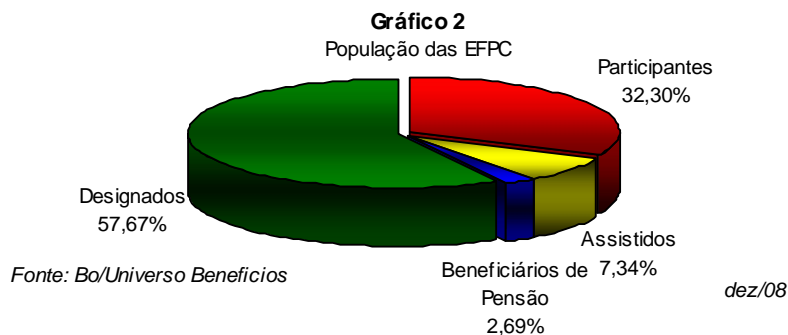

¹ A partir de julho de 2008 houve uma mudança na forma de envio de dados estatísticos de população e benefícios de acordo com a IN nº 24, de 5 de junho de 2008.

Quadro I – Relação das 10 maiores EFPC, segundo a POPULAÇÃO TOTAL*.¹

| Pos. | Patrocínio | | | | Sigla da EFPC | Qtde | acum |
|--------------------|----------------|------------------|---------|--------------------|------------------|------|------|
| | Privado | | Público | | | | |
| | Sigla da EFPC | Qtde | acum | | | | |
| 1 | HSBC | 79.845 | 5% | PREVI/BB | 169.323 | 17% | |
| 2 | VALIA | 72.035 | 9% | PETROS | 129.702 | 29% | |
| 3 | BB PREVIDENCIA | 64.545 | 13% | POSTALIS | 116.639 | 41% | |
| 4 | FUNDACAO CESP | 44.889 | 16% | FUNCEF | 96.855 | 50% | |
| 5 | CARGILLPREV | 43.618 | 18% | GEAPPREVIDENCIA | 69.745 | 57% | |
| 6 | MULTIPENSIONS | 37.370 | 21% | CAPESESP | 47.619 | 62% | |
| 7 | HOLANDAPREVI | 35.207 | 23% | REFER | 45.235 | 66% | |
| 8 | ITAUBANCO | 34.752 | 25% | FORLUZ | 21.489 | 68% | |
| 9 | CARREFOURPREV | 31.885 | 27% | SABESPREV | 20.017 | 70% | |
| 10 | CYAMPREV | 31.804 | 29% | ECONOMUS | 18.385 | 72% | |
| Total 10+ | | 475.950 | | Total 10+ | 735.009 | | |
| Total Geral | | 1.648.766 | | Total Geral | 1.018.369 | | |

Fonte: BO/BENEFÍCIOS dez-08

*Participantes, assistidos e beneficiários de pensão

Quadro II – Relação das 10 maiores EFPC, segundo a quantidade de PARTICIPANTES.

| Pos. | Patrocínio | | | | Sigla da EFPC | Qtde | acum |
|--------------------|----------------|------------------|---------|--------------------|----------------|------|------|
| | Privado | | Público | | | | |
| | Sigla da EFPC | Qtde | acum | | | | |
| 1 | HSBC | 72.532 | 5% | POSTALIS | 99.776 | 15% | |
| 2 | BB PREVIDENCIA | 63.453 | 10% | PREVI/BB | 83.312 | 28% | |
| 3 | VALIA | 50.945 | 14% | PETROS | 74.700 | 39% | |
| 4 | CARGILLPREV | 43.503 | 17% | GEAPPREVIDENCIA | 69.745 | 49% | |
| 5 | MULTIPENSIONS | 37.048 | 20% | FUNCEF | 69.180 | 60% | |
| 6 | HOLANDAPREVI | 34.960 | 22% | CAPESESP | 47.034 | 67% | |
| 7 | CARREFOURPREV | 31.826 | 24% | SABESPREV | 15.535 | 69% | |
| 8 | CYAMPREV | 31.761 | 27% | ECONOMUS | 13.170 | 71% | |
| 9 | MCPREV | 30.785 | 29% | FORLUZ | 10.703 | 73% | |
| 10 | VWPP | 29.168 | 31% | CERES | 10.215 | 74% | |
| Total 10+ | | 425.981 | | Total 10+ | 493.370 | | |
| Total Geral | | 1.371.662 | | Total Geral | 663.168 | | |

Fonte: BO/BENEFÍCIOS dez-08

Quadro III – Relação das 10 maiores EFPC, segundo a quantidade de ASSISTIDOS.

| Pos. | Patrocínio | | | | Sigla da EFPC | Qtde | acum |
|--------------------|---------------|----------------|---------|--------------------|----------------|------|------|
| | Privado | | Público | | | | |
| | Sigla da EFPC | Qtde | acum | | | | |
| 1 | FUNDACAO CESP | 24.628 | 11% | PREVI/BB | 67.491 | 27% | |
| 2 | SISTEL | 19.858 | 21% | PETROS | 40.526 | 43% | |
| 3 | BANESPREV | 19.082 | 30% | FUNCEF | 21.858 | 52% | |
| 4 | VALIA | 14.506 | 36% | REFER | 18.585 | 60% | |
| 5 | CBS | 10.315 | 41% | FORLUZ | 9.044 | 63% | |
| 6 | CXUSIMINAS | 8.316 | 45% | POSTALIS | 6.535 | 66% | |
| 7 | FEMCO | 7.083 | 48% | PORTUS | 5.837 | 68% | |
| 8 | FATLÂNTICO | 6.588 | 51% | REAL GRANDEZA | 5.620 | 71% | |
| 9 | HSBC | 5.992 | 54% | ELETROCEEE | 4.992 | 73% | |
| 10 | TELOS | 5.327 | 57% | FUNDACAO COPEL | 4.830 | 75% | |
| Total 10+ | | 121.695 | | Total 10+ | 185.318 | | |
| Total Geral | | 214.551 | | Total Geral | 248.541 | | |

Fonte: BO/BENEFÍCIOS dez-08

¹ A partir de julho de 2008 houve uma mudança na forma de envio de dados estatísticos de população e benefícios de acordo com a IN nº 24, de 5 de junho de 2008.

Quadro IV – Relação das 10 maiores EFPC, segundo a quantidade de BENEFICIÁRIOS DE PENSÃO.

| Pos. | Patrocínio | | | | Sigla da EFPC | Qtde | acum |
|--------------------|---------------|---------------|---------|--------------------|----------------|------|------|
| | Privado | | Público | | | | |
| | Sigla da EFPC | Qtde | acum | Sigla da EFPC | Qtde | acum | |
| 1 | MAGNUS | 9.791 | 16% | REFER | 21.177 | 20% | |
| 2 | VALIA | 6.584 | 26% | PREVI/BB | 18.520 | 37% | |
| 3 | SISTEL | 6.357 | 36% | PETROS | 14.476 | 51% | |
| 4 | CBS | 5.480 | 45% | POSTALIS | 10.328 | 60% | |
| 5 | FUNDACAO CESP | 4.686 | 53% | FUNCEF | 5.817 | 66% | |
| 6 | BANESPREV | 2.903 | 57% | DERMINAS | 4.227 | 70% | |
| 7 | FEMCO | 2.135 | 61% | PORTUS | 3.883 | 74% | |
| 8 | CXUSIMINAS | 2.110 | 64% | PRECE | 2.747 | 76% | |
| 9 | BRASLIGHT | 1.933 | 67% | ELETROCEEE | 2.274 | 78% | |
| 10 | HSBC | 1.321 | 69% | FORLUZ | 1.742 | 80% | |
| Total 10+ | | 43.300 | | Total 10+ | 85.191 | | |
| Total Geral | | 62.553 | | Total Geral | 106.660 | | |

Fonte: BO/BENEFÍCIOS

dez-08

Informações de Benefícios^{iii,1}

Tabela 5 – Quantidade de benefícios em manutenção pelas EFPC por espécie, segundo tipo de patrocínio predominante.

| Discriminação | Patrocínio | | Total |
|-----------------------------|----------------|----------------|----------------|
| | Privado | Público | |
| Aposentadorias | 214.551 | 248.541 | 463.092 |
| Aposentadoria Programada | 193.666 | 218.462 | 412.128 |
| Aposentadoria por Invalidez | 20.885 | 30.079 | 50.964 |
| Pensões | 44.542 | 79.532 | 124.074 |
| Auxílios | 6.004 | 8.400 | 14.404 |
| Pecúlios | 2.101 | 5.157 | 7.258 |
| Resgates | 72.581 | 9.228 | 81.809 |
| Outros Benefícios | 7.678 | 1.544 | 9.222 |
| Total | 347.457 | 352.402 | 699.859 |

Fonte.: BO/Benefícios

dez/08

Tabela 6 – Quantidade de benefícios concedidos no mês pelas EFPC, por espécie, segundo tipo de patrocínio.

| Discriminação | Patrocínio | | Total |
|-----------------------------|--------------|--------------|---------------|
| | Privado | Público | |
| Aposentadorias | 1.057 | 432 | 1.489 |
| Aposentadoria Programada | 977 | 347 | 1.324 |
| Aposentadoria por Invalidez | 80 | 85 | 165 |
| Pensões | 316 | 325 | 641 |
| Auxílios | 1.048 | 1.051 | 2.099 |
| Pecúlios | 178 | 334 | 512 |
| Resgates | 6.114 | 760 | 6.874 |
| Outros Benefícios | 1.139 | 69 | 1.208 |
| Total | 9.852 | 2.971 | 12.823 |

Fonte.: BO/Benefícios

dez/08

¹ A partir de julho de 2008 houve uma mudança na forma de envio de dados estatísticos de população e benefícios de acordo com a IN nº 24, de 5 de junho de 2008.

Gráfico 3- Quantidade de aposentadorias concedidas no mês, por espécie. ¹

Tabela 7 – Quantidade de benefícios em manutenção, valor total pago e valor médio dos gastos de previdência.

| Espécie de Benefício | Quantidade | Valor Total (R\$ Mil) | Valor Médio (R\$) |
|-----------------------------|----------------|-----------------------|-------------------|
| Aposentadoria programada | 412.128 | 1.845.099,18 | 4.477,01 |
| Aposentadoria por invalidez | 50.964 | 100.531,43 | 1.972,60 |
| Pensões | 124.074 | 288.061,56 | 2.321,69 |
| Total | 587.166 | 2.233.692,17 | 3.804,19 |

Fonte.: BO/Universo Contábil

dez/08

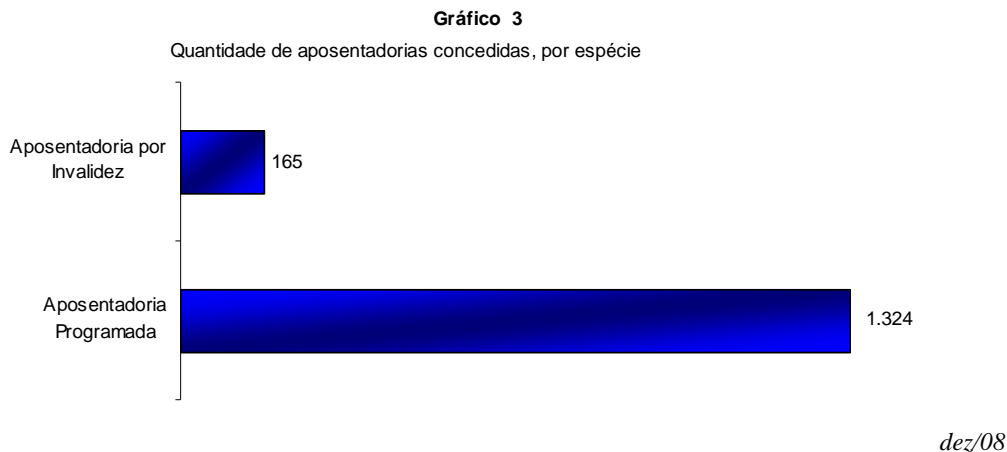
Informações sobre o Patrimônio ^{iv}

Tabela 8 – Ativo Total das EFPC, segundo tipo de patrocínio predominante.

| Patrocínio | Ativo Total (R\$) | % |
|--------------|---------------------------|----------------|
| Privado | 159.812.249.299,81 | 36,09% |
| Público | 283.059.782.338,92 | 63,91% |
| Total | 442.872.031.638,73 | 100,00% |

Fonte: BO/Universo Contábil

dez/08

Gráfico 4 – Ativo Total das EFPC.

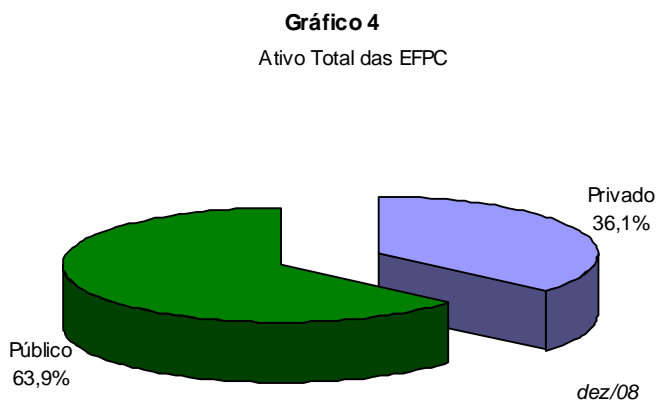

Fonte.: BO/Contábil

¹ A partir de julho de 2008 houve uma mudança na forma de envio de dados estatísticos de população e benefícios de acordo com a IN nº 24, de 5 de junho de 2008.

Gráfico 5 – Evolução do ativo total das EFPC (em bilhões de reais – valores nominais)

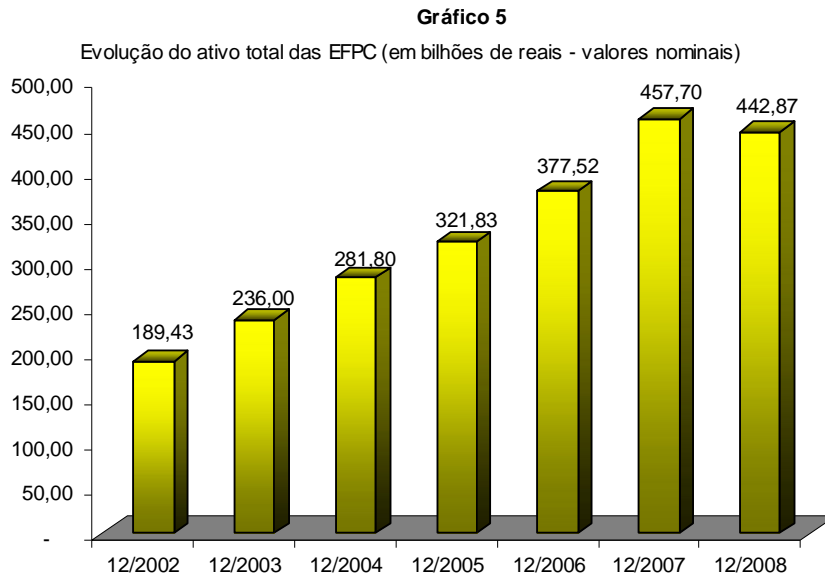

Fonte.: BO/Contábil

Informações sobre o Programa de Investimentos^v.

Quadro V – Relação das 10 maiores EFPC, segundo ATIVO TOTAL..

| Pos | Patrocínio | | | | | |
|--------------------|----------------|----------------|---------------|--------------------|----------------|-----|
| | Privado | | Público | | | |
| Sigla da EFPC | Valor (R\$ MM) | acum | Sigla da EFPC | Valor (R\$ MM) | acum | |
| 1 | FUNCESP | 20.090 | 13% | PREVI/BB | 116.717 | 41% |
| 2 | VALIA | 9.894 | 19% | PETROS | 45.195 | 57% |
| 3 | SISTEL | 9.345 | 25% | FUNCEF | 32.515 | 69% |
| 4 | ITAUBANCO | 9.269 | 30% | FORLUZ | 8.197 | 72% |
| 5 | BANESPREV | 9.184 | 36% | CENTRUS | 7.400 | 74% |
| 6 | CXUSIMINAS | 4.034 | 39% | REAL GRANDEZA | 7.080 | 77% |
| 7 | TELOS | 3.811 | 41% | FAPES | 5.892 | 79% |
| 8 | HSBC | 3.768 | 43% | FUNDACAO COPEL | 4.474 | 80% |
| 9 | VISÃO PREV | 3.607 | 46% | POSTALIS | 4.447 | 82% |
| 10 | FATLÂNTICO | 3.446 | 48% | FACHESF | 3.689 | 83% |
| Total 10+ | | 76.448 | | Total 10+ | 235.607 | |
| Total Geral | | 159.812 | | Total Geral | 283.060 | |

Fonte: BO/Contábil

dez-08

* Valores em R\$ milhões

Gráfico 6 – Composição do ativo de investimentos das EFPC, segundo segmento de aplicação.

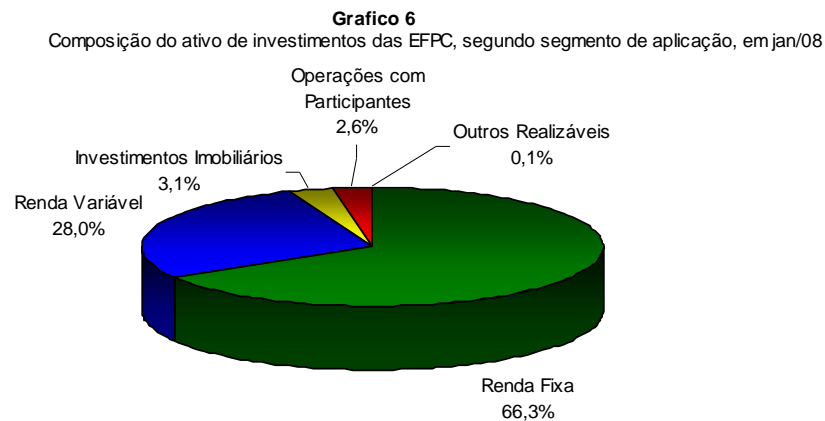

Fonte: BO/Contábil

dez/08

Tabela 9 – Ativo de investimentos das EFPC, por segmento e detalhamento das aplicações de investimentos, segundo tipo de patrocínio predominante.

| Segmento e detalhamento das Aplicações de Investimento | Patrocínio | | | |
|--|-------------------|-------------------|-------------------|----------------|
| | Privado | Público | Total | % |
| Renda Fixa | 124.760,01 | 152.013,24 | 276.773 | 66,30% |
| Títulos de Responsabilidade do Governo Federal | 15.146,29 | 65.618,83 | 80.765 | 19,35% |
| Títulos de Responsabilidade dos Governos Estaduais | 64,16 | - | 64 | 0,02% |
| Títulos de Responsabilidade dos Governos Municipais | 18,12 | - | 18 | 0,00% |
| Aplicações em Instituições Financeiras | 108.244,86 | 80.926,56 | 189.171 | 45,31% |
| Títulos de Empresas | 1.140,62 | 3.861,43 | 5.002 | 1,20% |
| Investimentos Agrícolas | - | 107,04 | 107 | 0,03% |
| Outros Investimentos de Renda Fixa | 145,96 | 1.499,39 | 1.645 | 0,39% |
| Renda Variável | 19.635,45 | 97.059,46 | 116.695 | 27,95% |
| Mercado de Ações | 8.220,18 | 45.921,12 | 54.141 | 12,97% |
| Bolsa de Mercadorias e de Futuros | 1,38 | - | 1 | 0,00% |
| Mercado de Ouro | 0,64 | - | 1 | 0,00% |
| Fundos de Investimentos | 11.321,97 | 50.609,35 | 61.931 | 14,83% |
| Outros Investimentos de Renda Variável | 91,29 | 529,00 | 620 | 0,15% |
| Investimentos Imobiliários | 3.007,47 | 9.812,18 | 12.820 | 3,07% |
| Terrenos | 3,69 | 50,96 | 55 | 0,01% |
| Em Construção | 12,87 | 366,48 | 379 | 0,09% |
| Edificações | 2.085,67 | 4.839,11 | 6.925 | 1,66% |
| Participações | 576,50 | 3.409,78 | 3.986 | 0,95% |
| Direitos em Alienações de Investimentos Imobiliários | 243,65 | 327,08 | 571 | 0,14% |
| Fundos de Investimentos Imobiliários | 57,85 | 764,31 | 822 | 0,20% |
| Outros Investimentos Imobiliários | 27,24 | 54,46 | 82 | 0,02% |
| Operações com Participantes | 1.890,61 | 8.795,98 | 10.687 | 2,56% |
| Outros Realizáveis | 200,02 | 300,23 | 500 | 0,12% |
| Total | 149.493,56 | 267.981,10 | 417.474,65 | 100,00% |

Fonte.: BO/Contábil

dez/08

* Valores em R\$ Milhões

Gráfico 7 – Evolução do ativo de investimentos das EFPC (em bilhões de reais – valores nominais).

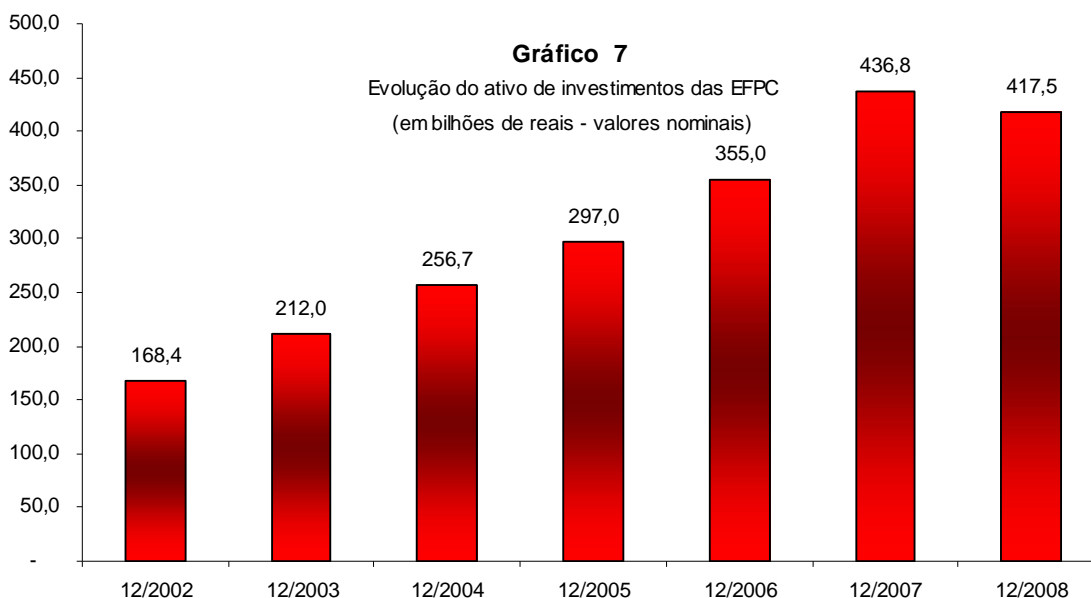

Quadro VI – Relação das 10 maiores EFPC, segundo ATIVO DE INVESTIMENTOS

| Patrocínio | | | | | | |
|--------------------|---------------|----------------|---------|--------------------|----------------|------|
| Privado | | | Público | | | |
| Pos. | Sigla da EFPC | Valor (R\$ MM) | acum | Sigla da EFPC | Valor (R\$ MM) | acum |
| 1 | FUNCESP | 15.191 | 10% | PREVI/BB | 116.571 | 43% |
| 2 | VALIA | 9.844 | 17% | PETROS | 39.680 | 58% |
| 3 | SISTEL | 9.255 | 23% | FUNCEF | 32.429 | 70% |
| 4 | ITAUBANCO | 9.252 | 29% | CENTRUS | 7.391 | 73% |
| 5 | BANESPREV | 8.709 | 35% | FORLUZ | 7.136 | 76% |
| 6 | HSBC | 3.754 | 37% | REAL GRANDEZA | 5.994 | 78% |
| 7 | TELOS | 3.707 | 40% | FAPES | 4.834 | 80% |
| 8 | VISÃO PREV | 3.591 | 42% | FUNDACAO COPEL | 4.459 | 82% |
| 9 | FATLÂNTICO | 3.445 | 45% | POSTALIS | 4.381 | 83% |
| 10 | IBM | 3.116 | 47% | ELETROCEEE | 3.261 | 84% |
| Total 10+ | | 69.864 | | Total 10+ | 226.136 | |
| Total Geral | | 149.494 | | Total Geral | 267.981 | |

Fonte: BO/Contábil

dez-08

* Valores em R\$ milhões

Quadro VII – Relação dos 10 maiores ATIVOS DE INVESTIMENTOS das EFPC, por tipo de patrocínio.

| Patrocínio | | | | | | |
|--------------------|--|----------------|---------|--|----------------|------|
| Privado | | | Público | | | |
| Pos. | Ativo | Valor (R\$ MM) | acum | Ativo | Valor (R\$ MM) | acum |
| 1 | Quotas de Fundos de Investimentos Financeiros - Renda Fixa | 64.739,66 | 43% | Notas do Tesouro Nacional | 57.061,17 | 21% |
| 2 | Fdos de Aplic em Quotas de Fdos Invest. Financ. - Renda Fixa | 38.715,67 | 69% | Quotas de Fundos de Investimentos Financeiros - Renda Fixa | 54.859,45 | 42% |
| 3 | Notas do Tesouro Nacional | 13.599,52 | 78% | Quotas de Fundos de Ações | 49.961,22 | 60% |
| 4 | À Vista | 8.142,51 | 84% | À Vista | 43.621,19 | 77% |
| 5 | Quotas de Fundos de Ações | 5.844,36 | 88% | Fdos de Aplic em Quotas de Fdos Invest. Financ. - Renda Fixa | 19.801,80 | 84% |
| 6 | Fdos de Aplic em Quotas de Fdos Inv Financ - Renda Variável | 4.963,71 | 91% | Letras Financeiras do Tesouro | 7.318,97 | 87% |
| 7 | Certificados de Depósitos Bancários | 4.259,72 | 94% | Empréstimos | 6.789,62 | 89% |
| 8 | Empréstimos | 1.688,03 | 95% | Certificados de Depósitos Bancários | 3.937,37 | 91% |
| 9 | Locadas a Terceiros | 1.174,72 | 96% | Debêntures Não Conversíveis | 3.409,22 | 92% |
| 10 | Debêntures Não Conversíveis | 1.037,91 | 96% | Locadas a Terceiros | 3.356,15 | 93% |
| Total 10+ | | 144.166 | | Total 10+ | 250.116 | |
| Total Geral | | 149.494 | | Total Geral | 267.981 | |

Fonte: BO/CONTÁBIL

dez-08

* Valores em R\$ milhões

Quadro VIII – Relação dos 10 maiores ativos de investimentos no segmento Renda Fixa, por tipo de patrocínio.

| Patrocínio | | | | | | |
|--------------------|--|----------------|---------|--|----------------|------|
| Privado | | | Público | | | |
| Pos. | Ativo | Valor (R\$ MM) | acum | Ativo | Valor (R\$ MM) | acum |
| 1 | Quotas de Fundos de Investimentos Financeiros - Renda Fixa | 64.739,66 | 52% | Notas do Tesouro Nacional | 57.061,17 | 38% |
| 2 | Fdos de Aplic em Quotas de Fdos Invest. Financ. - Renda Fixa | 38.715,67 | 83% | Quotas de Fundos de Investimentos Financeiros - Renda Fixa | 54.859,45 | 74% |
| 3 | Notas do Tesouro Nacional | 13.599,52 | 94% | Fdos de Aplic em Quotas de Fdos Invest. Financ. - Renda Fixa | 19.801,80 | 87% |
| 4 | Certificados de Depósitos Bancários | 4.259,72 | 97% | Letras Financeiras do Tesouro | 7.318,97 | 91% |
| 5 | Debêntures Não Conversíveis | 1.037,91 | 98% | Certificados de Depósitos Bancários | 3.937,37 | 94% |
| 6 | Letras Financeiras do Tesouro | 647,57 | 99% | Debêntures Não Conversíveis | 3.409,22 | 96% |
| 7 | Créditos Securitizados do Tesouro Nacional | 441,13 | 99% | Outros Investimentos de Renda Fixa | 1.499,39 | 97% |
| 8 | Debêntures Não Conversíveis | 403,71 | 99% | Outras Aplicações em Instituições Financeiras | 1.269,48 | 98% |
| 9 | Letras do Tesouro Nacional | 289,78 | 99% | Letras do Tesouro Nacional | 755,18 | 99% |
| 10 | Outros Títulos de Responsabilidade do Governo Federal | 166,84 | 100% | Quotas de Fundos de Investimentos no Exterior | 365,94 | 99% |
| Total 10+ | | 124.302 | | Total 10+ | 150.278 | |
| Total Geral | | 124.760 | | Total Geral | 152.013 | |

Fonte: BO/CONTÁBIL

dez-08

* Valores em R\$ milhões

Quadro IX – Relação dos 10 maiores ativos de investimento no segmento Renda Variável, por tipo de patrocínio.

| Patrocínio | | | | | | |
|--------------------|---|----------------|---------|---|----------------|------|
| Privado | | | Público | | | |
| Pos. | Ativo | Valor (R\$ MM) | acum | Ativo | Valor (R\$ MM) | acum |
| 1 | À Vista | 8.142,51 | 41% | Quotas de Fundos de Ações | 49.961,22 | 51% |
| 2 | Quotas de Fundos de Ações | 5.844,36 | 71% | À Vista | 43.621,19 | 96% |
| 3 | Fdos de Aplic em Quotas de Fdos Inv Financ - Renda Variável | 4.963,71 | 97% | Resgatáveis | 1.760,94 | 98% |
| 4 | Quotas de Fdos de Investimentos Financ. - Renda Variável | 513,90 | 99% | Outros Investimentos de Renda Variável | 529,00 | 99% |
| 5 | Outros Investimentos de Renda Variável | 91,29 | 100% | Fdos de Aplic em Quotas de Fdos Inv Financ - Renda Variável | 372,58 | 99% |
| 6 | Empréstimos de Ações | 31,74 | 100% | Empréstimos de Ações | 349,46 | 100% |
| 7 | Outros Títulos do Mercado de Ações | 30,32 | 100% | Quotas de Fdos de Investimentos Financ. - Renda Variável | 275,54 | 100% |
| 8 | Resgatáveis | 9,18 | 100% | Certificados de Depósitos de Ações | 161,40 | 100% |
| 9 | A Termo | 5,43 | 100% | Opções | 25,76 | 100% |
| 10 | Bolsa de Mercadorias e de Futuros | 1,38 | 100% | Outros Títulos do Mercado de Ações | 1,67 | 100% |
| Total 10+ | | 19.634 | | Total 10+ | 97.059 | |
| Total Geral | | 19.635 | | Total Geral | 97.059 | |

Fonte: BO/CONTÁBIL

dez-08

* Valores em R\$ milhões

Informações sobre o Programa Previdencial^{vi}

Tabela 10 – Programa Previdencial das EFPC, por tipo de recurso, com detalhamento das contribuições e dos benefícios, segundo tipo de patrocínio predominante, valor acumulado no ano.

| Discriminação | Patrocínio (R\$ M) | | Total |
|--|----------------------|----------------------|----------------------|
| | Privado | Público | |
| Recursos Coletados | 8.282.696,25 | 17.760.946,25 | 26.043.642,50 |
| Correntes | 4.240.300,48 | 8.178.829,84 | 12.419.130,31 |
| Patrocinadores | 2.272.262,35 | 3.310.619,81 | 5.582.882,16 |
| Participantes Total | 1.772.808,05 | 2.926.656,72 | 4.699.464,77 |
| Ativos | 1.604.257,34 | 2.225.383,84 | 3.829.641,17 |
| Assistidos | 168.550,71 | 701.272,89 | 869.823,59 |
| Autofinanciados | 126.853,21 | 102.505,29 | 229.358,50 |
| Provisões | 26.773,26 | 87.185,04 | 113.958,30 |
| Outros Recursos Correntes | 41.603,61 | 1.751.862,98 | 1.793.466,59 |
| Remuneração das Contribuições em Atraso | 22.943,68 | 985.819,60 | 1.008.763,29 |
| Recursos Provenientes de Contribuições Contratadas | 2.228.518,60 | 7.198.144,04 | 9.426.662,65 |
| Migrações Entre Planos | 1.165.035,66 | 858.170,05 | 2.023.205,72 |
| Portabilidade | 69.945,45 | 8.745,23 | 78.690,67 |
| Outros Recursos Coletados | 555.407,69 | 530.437,90 | 1.085.845,60 |
| Compensação de Fluxos Primários | 546,69 | 799,58 | 1.346,27 |
| Recursos Utilizados | 12.640.672,68 | 19.873.525,37 | 32.514.198,05 |
| Correntes | 10.366.649,36 | 16.393.711,13 | 26.760.360,49 |
| Benefícios de Prestação Continuada | 8.620.455,26 | 12.662.858,78 | 21.283.314,04 |
| Aposentadorias | 6.480.011,30 | 10.833.170,14 | 17.313.181,43 |
| Tempo de Contribuição e Idade | 650.519,70 | 233.106,03 | 883.625,73 |
| Tempo de Contribuição | 3.030.756,81 | 8.443.842,10 | 11.474.598,91 |
| Idade | 176.815,82 | 91.323,22 | 268.139,04 |
| Invalidez | 274.476,69 | 624.882,09 | 899.358,78 |
| Antecipada | 1.257.685,40 | 774.273,63 | 2.031.959,03 |
| Postergada | 25.345,85 | 23.666,30 | 49.012,15 |
| Proporcional Diferida | 151.021,09 | 21.501,61 | 172.522,70 |
| Especial | 913.388,93 | 620.575,15 | 1.533.964,08 |
| Pensões | 624.888,19 | 1.607.521,68 | 2.232.409,87 |
| Auxílios | 26.758,14 | 67.830,32 | 94.588,46 |
| Doença | 24.569,94 | 66.454,06 | 91.024,00 |
| Reclusão | 8,66 | 51,88 | 60,54 |
| Outros Auxílios | 2.178,54 | 1.324,38 | 3.502,91 |
| Provisões | 1.394.667,98 | 151.143,93 | 1.545.811,91 |
| Outros Benefícios de Prestação Continuada | 94.130,65 | 3.192,71 | 97.323,37 |
| Benefícios de Prestação Única | 1.295.154,99 | 569.945,78 | 1.865.100,76 |
| Outros Recursos Correntes | 451.039,11 | 3.160.906,57 | 3.611.945,69 |
| Migração entre Planos | 1.165.035,66 | 858.170,05 | 2.023.205,72 |
| Portabilidade | 211.163,04 | 6.585,25 | 217.748,29 |
| Outros Recursos Utilizados | 897.302,31 | 2.614.581,61 | 3.511.883,92 |
| Compensação de Fluxos Primários | 522,30 | 477,34 | 999,64 |

Fonte: BO/Universo Contábil

dez/08

* Valores em R\$ mil

Gráfico 8 – Evolução das contribuições e das despesas previdenciais das EFPC.

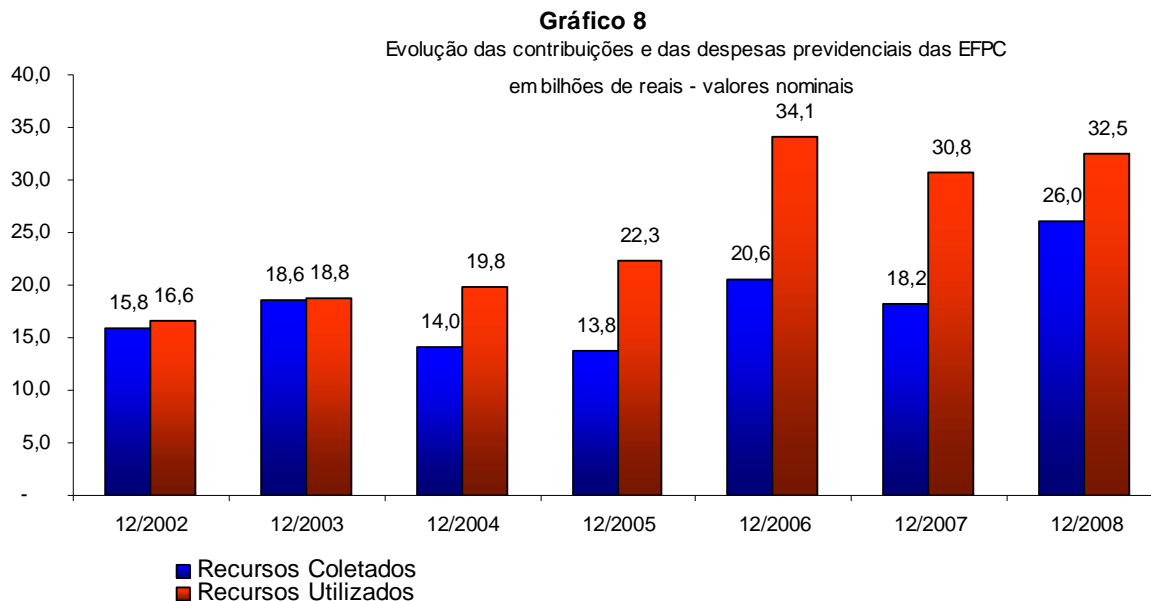

Informações sobre o Programa Assistencial^{vii}

Tabela 11 – Programa Assistencial das EFPC, por tipo de recurso, com detalhamento das contribuições e dos benefícios, segundo tipo de patrocínio predominante.

| Discriminação | Patrocínio | | Total | % |
|--|-------------------|---------------------|---------------------|-------------|
| | Privado | Público | | |
| Recursos Coletados | 490.329,29 | 2.608.019,98 | 3.098.349,28 | 100% |
| Correntes | 489.716,23 | 2.557.311,06 | 3.047.027,29 | 98,34% |
| Remuneracao das Contribuições em Atraso | 290,21 | 26.505,79 | 26.795,99 | 0,86% |
| Recursos Provenientes de Contribuições Contratadas | - | 465,74 | 465,74 | 0,02% |
| Outros Recursos Coletados | 322,86 | 23.511,09 | 23.833,96 | 0,77% |
| Compensações de Fluxos Primários | - | 226,30 | 226,30 | 0,01% |
| Recursos Utilizados | 543.947,90 | 2.540.773,93 | 3.084.721,84 | 100% |
| Correntes | 536.285,29 | 2.338.186,95 | 2.874.472,24 | 93,18% |
| Outros Recursos Utilizados | 7.662,62 | 202.586,98 | 210.249,60 | 6,82% |
| Compensações de Fluxos Primários | - | - | - | - |

Fonte.: BO/Contábil

dez/08

* Valores em R\$ mil

Informações sobre o Programa Administrativo^{viii}

Tabela 12 – Programa Administrativo das EFPC, por tipo de recurso, com detalhamento das contribuições e dos benefícios, segundo tipo de patrocínio predominante.

| Discriminação | Patrocínio | | Total |
|--------------------------------------|-------------------|---------------------|---------------------|
| | Privado | Público | |
| Receitas | 59.095,43 | 58.111,01 | 117.206,44 |
| Administração Previdencial | 21.823,98 | 23.335,31 | 45.159,29 |
| Administração Assistencial | 487,96 | 17.995,00 | 18.482,97 |
| Administração dos Investimentos | 12.539,25 | 5.981,62 | 18.520,87 |
| Outras | 24.244,24 | 10.799,07 | 35.043,31 |
| Despesas | 640.254,24 | 1.094.122,27 | 1.734.376,52 |
| Administração Previdencial | 342.280,71 | 425.022,36 | 767.303,07 |
| Administração Assistencial | 36.759,78 | 264.159,45 | 300.919,23 |
| Administração dos Investimentos | 251.542,73 | 381.862,04 | 633.404,77 |
| Outras | 9.671,02 | 23.078,43 | 32.749,46 |
| Transferências Interprogramas | 803.374,05 | 1.005.657,62 | 1.809.031,67 |

Fonte.: BO/Contábil

dez/08

* Valores em R\$ mil

- ⁱ Data de extração dos dados referentes a Informações Cadastrais: 30/03/2009
- ⁱⁱ Data da carga dos dados referentes a Informações Populacionais: 17/12/2009
- ⁱⁱⁱ Data da carga dos dados referentes a Informações de Benefícios: 17/12/2009
- ^{iv} Data da extração dos dados referentes a Informações sobre o Patrimônio: 13/03/2009
- ^v Data da extração dos dados referentes a Informações sobre o Programa de Investimentos: 13/03/2009
- ^{vi} Data da extração dos dados referentes a Informações sobre o Programa Previdencial: 13/03/2009
- ^{vii} Data da extração dos dados referentes a Informações sobre o Programa Assistencial: 13/03/2009
- ^{viii} Data da extração dos dados referentes a Informações sobre o Programa Administrativo: 13/03/2009



PREVIDÊNCIA SOCIAL
MINISTÉRIO DA PREVIDÊNCIA SOCIAL

Secretaria de Previdência Complementar
Esplanada dos Ministérios, Bloco F, Edifício-Sede, 6º andar
70.059-900 – Brasília-DF